



INFORMACION Y CONTROL DE PUBLICACIONES, S.A.

Velázquez, 46, 1º Drcha - Tel. 91 435 00 32 Fax 91 435 96 05 - 28001 - MADRID
Entença, 218 Entr. 7 - Tel 93 439 24 18 Fax 93 419 25 34 - 08029 - BARCELONA

Título: GUIAINFANTIL.COM
URL Primaria: http://www.guiainfantil.com
Editor: Polegar Medios, S.L.N.E.
Domicilio: c/ Viento 12
Ciudad: 28760 Tres Cantos
Teléfono: 627 371 437
Fax:
E-mail:
Clasificación: Familia y estilo de vida
Sub-Clasificación: Recursos familiares

guiainfantil.com

1. Cifras totales y promedios (Nacional e Internacional)

MES - AÑO	NAVEGADORES UNICOS	VISITAS	PAGINAS
Agosto - 2017	10.344.825	12.896.207	27.719.600
PROMEDIO DIARIO	389.533	416.007	894.181
PROMEDIO LUNES-VIERNES	413.480	441.749	949.980
PROMEDIO SABADO-DOMINGO	320.684	341.996	733.757
PAGINAS / VISITAS	2,15		
DURACION MEDIA VISITAS	0:01:51		
DURACION MEDIA PAGINAS	0:01:36		

2. Secciones (Nacional e Internacional)

	PAGINAS	%
HOME	30.246	0.11 %
RESTO	27.689.354	99.89 %

3. Por día del mes (Nacional e Internacional)

Día	N. únicos	Visitas	Páginas	Día	N. únicos	Visitas	Páginas	Día	N. únicos	Visitas	Páginas
1	428.798	458.175	858.743	11	360.474	386.203	860.319	21	378.652	403.922	879.310
2	432.265	460.948	909.129	12	311.861	332.892	725.362	22	402.433	430.035	934.003
3	415.504	444.302	966.025	13	324.124	346.122	759.859	23	410.372	439.779	971.427
4	394.754	421.906	897.200	14	393.198	419.526	915.879	24	405.118	434.118	961.196
5	355.046	378.174	779.269	15	407.939	435.837	969.196	25	386.129	413.197	897.178
6	336.669	358.066	773.391	16	402.373	430.799	957.107	26	333.213	354.302	730.455
7	409.093	437.476	950.844	17	413.182	441.635	953.404	27	327.170	350.060	752.814
8	419.045	448.436	998.937	18	359.669	384.745	840.929	28	407.241	435.446	941.739
9	406.582	435.212	964.847	19	279.611	298.679	648.666	29	438.165	469.093	1.020.568
10	399.398	428.242	955.484	20	297.774	317.676	700.239	30	505.728	536.957	1.075.533
								31	533.930	564.247	1.170.548

4. Gráficas (Nacional e Internacional)

4.1 Por día de la semana (promedio)

N. únicos / Visitas (x 100)

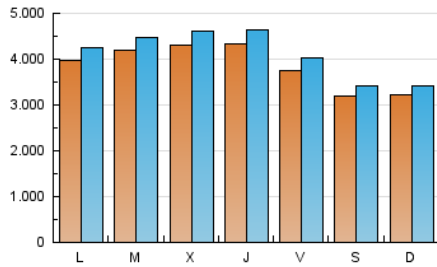

Páginas (x 100)

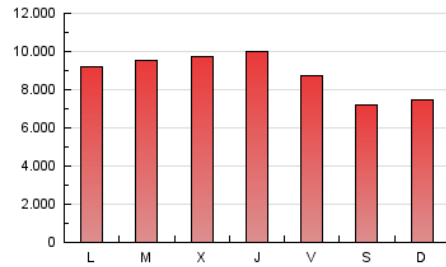

4.2 Por franja horaria (promedio)

Visitas (x 1000)

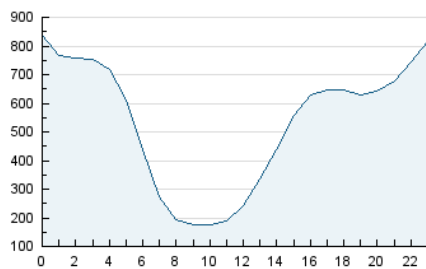

Páginas (x 1000)

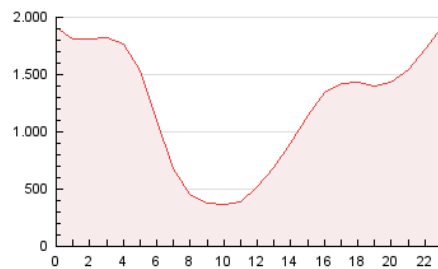

4.3 Por meses

N. únicos / Visitas (x 1000)

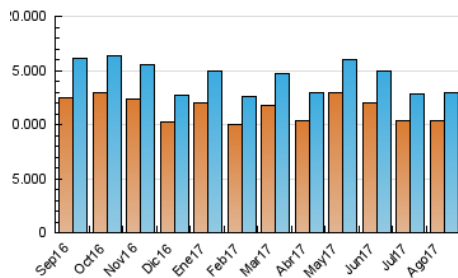

Páginas (x 1000)

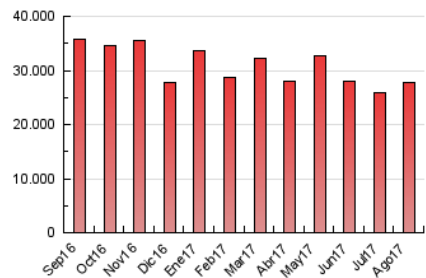



INFORMACION Y CONTROL DE PUBLICACIONES, S.A.

Velázquez, 46, 1º Drcha - Tel. 91 435 00 32 Fax 91 435 96 05 - 28001 - MADRID
 Entença, 218 Entr. 7 - Tel 93 439 24 18 Fax 93 419 25 34 - 08029 - BARCELONA

Anexo - Tráfico Nacional

Título: GUIAINFANTIL.COM
URL Primaria: http://www.guiainfantil.com
Editor: Polegar Medios, S.L.N.E.
Domicilio: c/ Viento 12
Ciudad: 28760 Tres Cantos
Teléfono: 627 371 437
Fax:
E-mail:
Clasificación: Familia y estilo de vida
Sub-Clasificación: Recursos familiares

guiainfantil.com

1. Cifras totales y promedios (Nacional)

MES - AÑO	NAVEGADORES UNICOS	VISITAS	PAGINAS
Agosto - 2017	1.778.585	2.278.433	4.378.317
PROMEDIO DIARIO	69.795	73.498	141.236
PROMEDIO LUNES-VIERNES	72.318	76.149	146.632
PROMEDIO SABADO-DOMINGO	62.540	65.876	125.722
PAGINAS / VISITAS	1,92		
DURACION MEDIA VISITAS	0:01:07		
DURACION MEDIA PAGINAS	0:01:13		

2. Secciones (Nacional)

	PAGINAS	%
HOME	5.581	0.13 %
RESTO	4.372.736	99.87 %

3. Por día del mes (Nacional)

Día	N. únicos	Visitas	Páginas	Día	N. únicos	Visitas	Páginas	Día	N. únicos	Visitas	Páginas
1	78.460	82.789	136.603	11	57.133	60.532	123.993	21	78.586	82.359	157.816
2	85.737	90.017	154.793	12	53.344	56.160	110.011	22	62.979	66.332	127.216
3	73.829	78.039	148.950	13	66.216	69.520	133.466	23	58.059	61.543	120.283
4	79.580	83.737	150.173	14	73.491	77.191	146.152	24	58.204	61.616	122.187
5	90.552	94.878	161.342	15	73.637	77.245	151.526	25	56.055	59.537	120.702
6	78.476	82.230	155.588	16	65.486	69.152	139.549	26	51.363	54.392	107.938
7	77.579	81.988	159.921	17	76.717	80.415	147.239	27	58.311	61.975	122.278
8	70.404	74.423	149.495	18	55.894	58.984	113.102	28	62.755	66.631	133.612
9	64.040	67.730	136.362	19	46.244	48.863	94.940	29	64.388	68.321	134.380
10	63.036	66.827	135.897	20	55.814	58.986	120.210	30	119.553	123.972	201.248
								31	107.718	112.049	261.345

4. Gráficas (Nacional)

4.1 Por día de la semana (promedio)

N. únicos / Visitas (x 100)

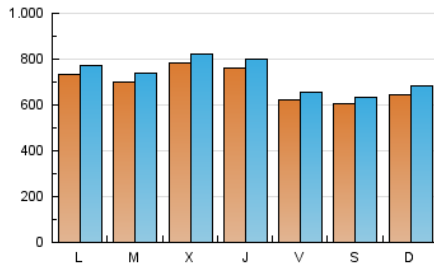

Páginas (x 100)

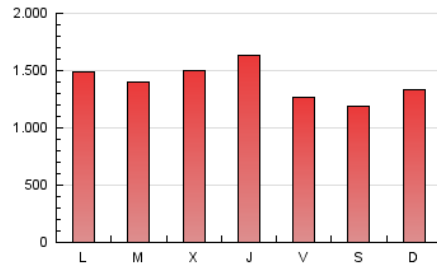

4.2 Por franja horaria (promedio)

Visitas (x 1000)

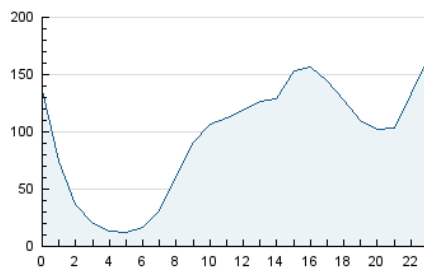

Páginas (x 1000)

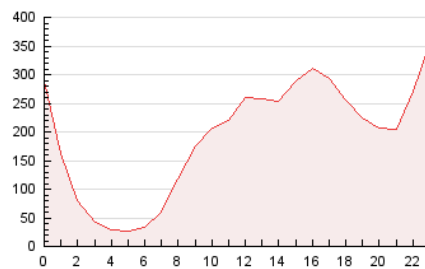

4.3 Por meses

N. únicos / Visitas (x 1000)

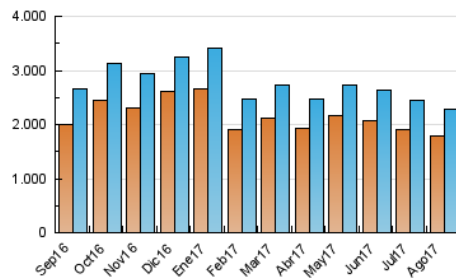

Páginas (x 1000)

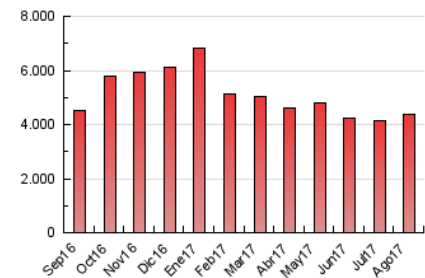

5. Observaciones

Este Medio Electrónico de Comunicación ha sido medido por la herramienta Google Analytics de Google

6. Definiciones básicas (Para más información ver Normas Técnicas para el Control de los Medios Electrónicos de Comunicación)

Página Vista:

Conjunto de ficheros enviado a un usuario como resultado de una petición del mismo recibida por el servidor. Cuando la página está formada por varios marcos (frames), el conjunto de los mismos tendrá, a efectos de cómputo, la consideración de una página unitaria.

Visita:

Una secuencia ininterrumpida de páginas servidas a un usuario válido. Si dicho usuario no realiza peticiones de páginas en un periodo de tiempo (30 min) la siguiente petición constituirá el inicio de una nueva visita.

Navegador Único:

Total de combinaciones únicas de una dirección IP y un identificador adicional. Los medios pueden utilizar cookies o el Identificador de Alta de registro.

Duración Página Vista:

Tiempo acumulado en segundos de todas las páginas vistas (en visitas de dos o más páginas vistas), dividido por el número total de páginas vistas.

Duración Visita:

Tiempo en segundos de todas las visitas de dos o más páginas vistas, dividido por el número total de visitas de dos o más páginas vistas.

Tráfico nacional:

Audiencia/difusión correspondiente a España medida en base a los datos de las direcciones IP registradas por el sistema de medición.

7. Opinión

De OJDinteractiva, la división de INFORMACIÓN Y CONTROL DE PUBLICACIONES S.A.:

Hemos examinado la información facilitada por el editor del medio electrónico para el periodo que comprende la presente certificación.

Nuestro examen se ha realizado de acuerdo con las normas y procedimientos establecidos en las Normas Técnicas para el Control de los Medios Electrónicos de Comunicación.

En nuestra opinión, la presente acta presenta razonablemente la difusión/audiencia registrada por este medio electrónico.

ADVERTENCIA:

El trabajo de OJDinteractiva, la división de INFORMACIÓN Y CONTROL DE PUBLICACIONES S.A (INTROL) se limita a la realización de pruebas para la revisión de los datos de recuento suministrados por el editor con la finalidad de expresar una opinión sobre la razonabilidad de dichos datos de acuerdo con las Normas Técnicas para el control de los MEC.

Por tanto, INTROL no acepta responsabilidad alguna por las inexactitudes o errores que puedan existir en los datos de recuento. Tampoco acepta ninguna responsabilidad por la falsedad en los datos de recuento recibidos del editor, ni por otros datos de medición que no están incluidos en el análisis.

Septiembre - 2017

OJDinteractiva