



INFORMACION Y CONTROL DE PUBLICACIONES, S.A.

Velázquez, 46, 1º Drcha - Tel. 91 435 00 32 Fax 91 435 96 05 - 28001 - MADRID
 Entença, 218 Entr. 7 - Tel 93 439 24 18 Fax 93 419 25 34 - 08029 - BARCELONA

Título: GUIAINFANTIL.COM
URL Primaria: http://www.guiainfantil.com
Editor: Polegar Medios, S.L.N.E.
Domicilio: c/ Viento 12
Ciudad: 28760 Tres Cantos
Teléfono: 627 371 437
Fax:
E-mail:
Clasificación: Familia y estilo de vida
Sub-Clasificación: Recursos familiares

guiainfantil.com

1. Cifras totales y promedios (Nacional e Internacional)

MES - AÑO	NAVEGADORES UNICOS	VISITAS	PAGINAS
Agosto - 2016	9.941.358	13.045.173	28.946.106
PROMEDIO DIARIO	387.859	420.812	933.745
PROMEDIO LUNES-VIERNES	413.691	448.741	995.727
PROMEDIO SABADO-DOMINGO	313.592	340.515	755.547
PAGINAS / VISITAS	2,22		
DURACION MEDIA VISITAS	0:02:19		
DURACION MEDIA PAGINAS	0:01:54		

2. Secciones (Nacional e Internacional)

	PAGINAS	%
HOME	33.534	0.12 %
RESTO	28.912.572	99.88 %

3. Por día del mes (Nacional e Internacional)

Día	N. únicos	Visitas	Páginas	Día	N. únicos	Visitas	Páginas	Día	N. únicos	Visitas	Páginas
1	366.755	399.145	911.358	11	364.549	397.251	906.048	21	309.092	336.600	767.618
2	385.702	419.584	966.294	12	334.088	364.164	828.648	22	384.924	417.706	953.590
3	394.600	428.742	974.731	13	292.775	318.414	695.812	23	429.851	467.085	1.079.284
4	396.513	430.443	950.362	14	287.641	312.316	695.483	24	458.411	497.918	1.129.047
5	366.008	397.637	870.820	15	350.205	380.875	861.500	25	507.160	547.470	1.167.320
6	314.604	340.299	731.286	16	430.059	465.170	1.010.566	26	449.806	486.253	1.041.541
7	314.742	341.222	753.884	17	438.284	474.110	1.026.405	27	350.040	379.112	816.993
8	373.138	405.184	918.918	18	428.716	464.987	1.004.908	28	335.209	365.027	841.693
9	393.039	427.955	973.012	19	389.514	421.620	926.368	29	409.115	444.891	1.017.042
10	380.482	414.703	941.208	20	304.636	331.131	741.609	30	547.933	590.548	1.230.161
								31	536.048	577.611	1.212.597

4. Gráficas (Nacional e Internacional)

4.1 Por día de la semana (promedio)

N. únicos / Visitas (x 100)

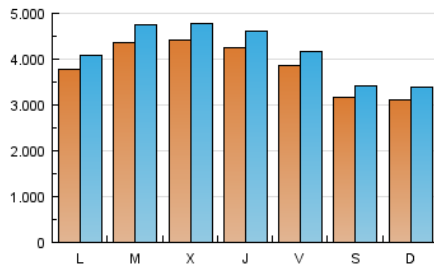

Páginas (x 100)



4.2 Por franja horaria (promedio)

Visitas (x 1000)

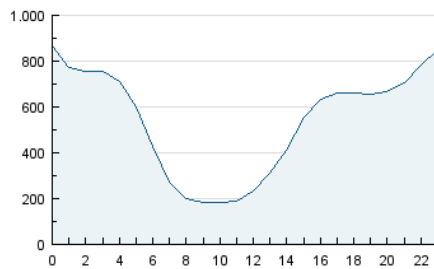

Páginas (x 1000)

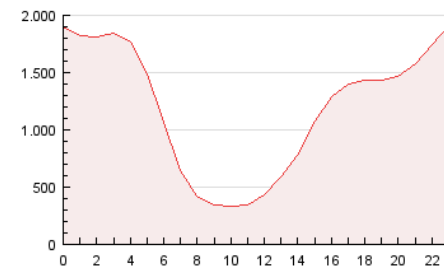

4.3 Por meses

N. únicos / Visitas (x 1000)

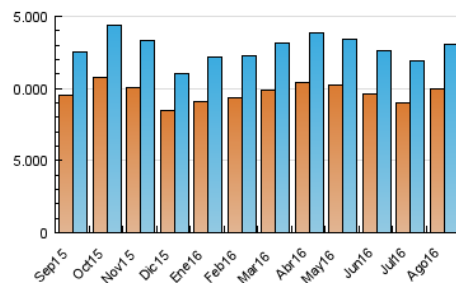

Páginas (x 1000)

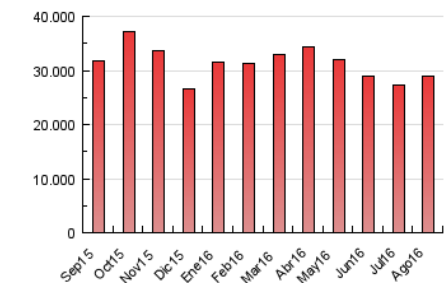



INFORMACION Y CONTROL DE PUBLICACIONES, S.A.

Velázquez, 46, 1º Drcha - Tel. 91 435 00 32 Fax 91 435 96 05 - 28001 - MADRID
 Entença, 218 Entr. 7 - Tel 93 439 24 18 Fax 93 419 25 34 - 08029 - BARCELONA

Anexo - Tráfico Nacional

Título: GUIAINFANTIL.COM
URL Primaria: http://www.guiainfantil.com
Editor: Polegar Medios, S.L.N.E.
Domicilio: c/ Viento 12
Ciudad: 28760 Tres Cantos
Teléfono: 627 371 437
Fax:
E-mail:
Clasificación: Familia y estilo de vida
Sub-Clasificación: Recursos familiares

guiainfantil.com

1. Cifras totales y promedios (Nacional)

MES - AÑO	NAVEGADORES UNICOS	VISITAS	PAGINAS
Agosto - 2016	1.891.357	2.550.188	4.333.869
PROMEDIO DIARIO	77.343	82.264	139.802
PROMEDIO LUNES-VIERNES	81.551	86.692	147.122
PROMEDIO SABADO-DOMINGO	65.247	69.533	118.758
PAGINAS / VISITAS	1,70		
DURACION MEDIA VISITAS	0:01:12		
DURACION MEDIA PAGINAS	0:01:43		

2. Secciones (Nacional)

	PAGINAS	%
HOME	8.910	0.21 %
RESTO	4.324.959	99.79 %

3. Por día del mes (Nacional)

Día	N. únicos	Visitas	Páginas	Día	N. únicos	Visitas	Páginas	Día	N. únicos	Visitas	Páginas
1	66.630	71.472	130.723	11	58.214	62.539	115.797	21	56.471	60.817	114.537
2	68.250	72.916	133.114	12	52.700	56.639	103.720	22	61.164	65.579	127.053
3	76.588	81.436	142.692	13	54.945	58.810	99.059	23	63.115	67.651	131.565
4	86.506	91.829	151.997	14	61.384	65.438	113.147	24	77.632	82.667	146.429
5	80.365	85.471	139.286	15	65.667	70.329	124.660	25	125.296	131.277	190.784
6	76.945	81.371	124.877	16	97.764	103.463	168.162	26	102.761	108.273	162.849
7	75.069	79.643	131.071	17	95.612	101.121	168.883	27	77.626	82.244	131.335
8	69.712	74.643	133.478	18	88.820	94.716	159.896	28	64.378	68.828	124.523
9	67.158	72.083	133.002	19	75.681	80.418	140.456	29	67.651	72.584	134.581
10	63.541	68.196	123.970	20	55.161	59.116	111.512	30	143.830	151.271	224.520
								31	121.009	127.348	196.191

4. Gráficas (Nacional)

4.1 Por día de la semana (promedio)

N. únicos / Visitas (x 100)

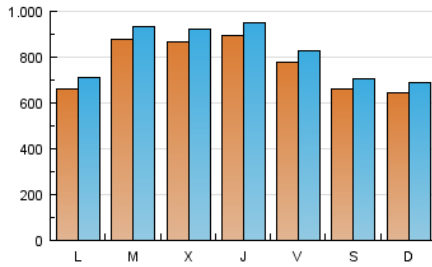

Páginas (x 100)

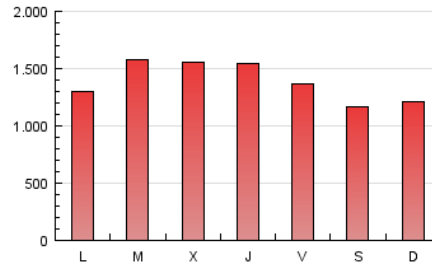

4.2 Por franja horaria (promedio)

Visitas (x 1000)

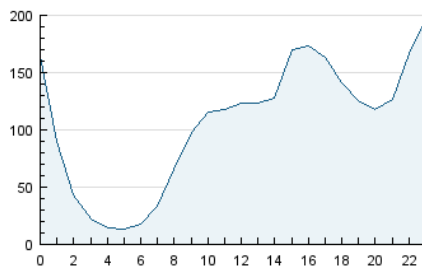

Páginas (x 1000)

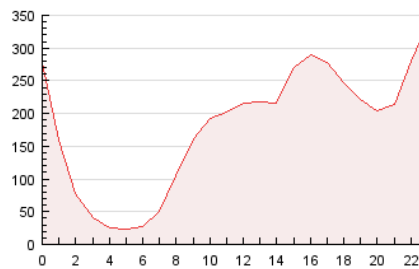

4.3 Por meses

N. únicos / Visitas (x 1000)

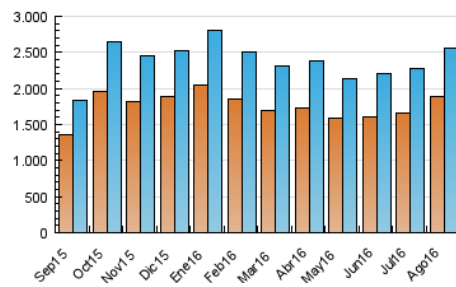

Páginas (x 1000)

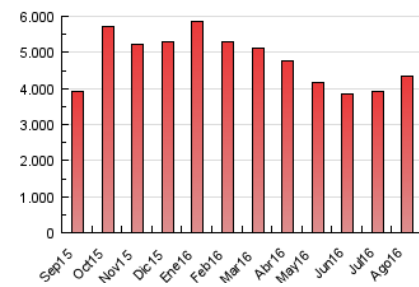

5. Observaciones

Este Medio Electrónico de Comunicación ha sido medido por la herramienta Google Analytics de Google

6. Definiciones básicas (Para más información ver Normas Técnicas para el Control de los Medios Electrónicos de Comunicación)

Página Vista:

Conjunto de ficheros enviado a un usuario como resultado de una petición del mismo recibida por el servidor. Cuando la página está formada por varios marcos (frames), el conjunto de los mismos tendrá, a efectos de cómputo, la consideración de una página unitaria.

Visita:

Una secuencia ininterrumpida de páginas servidas a un usuario válido. Si dicho usuario no realiza peticiones de páginas en un periodo de tiempo (30 min) la siguiente petición constituirá el inicio de una nueva visita.

Navegador Único:

Total de combinaciones únicas de una dirección IP y un identificador adicional. Los medios pueden utilizar cookies o el Identificador de Alta de registro.

Duración Página Vista:

Tiempo acumulado en segundos de todas las páginas vistas (en visitas de dos o más páginas vistas), dividido por el número total de páginas vistas.

Duración Visita:

Tiempo en segundos de todas las visitas de dos o más páginas vistas, dividido por el número total de visitas de dos o más páginas vistas.

Tráfico nacional:

Audiencia/difusión correspondiente a España medida en base a los datos de las direcciones IP registradas por el sistema de medición.

7. Opinión

De OJDinteractiva, la división de INFORMACIÓN Y CONTROL DE PUBLICACIONES S.A.:

Hemos examinado la información facilitada por el editor del medio electrónico para el periodo que comprende la presente certificación.

Nuestro examen se ha realizado de acuerdo con las normas y procedimientos establecidos en las Normas Técnicas para el Control de los Medios Electrónicos de Comunicación.

En nuestra opinión, la presente acta presenta razonablemente la difusión/audiencia registrada por este medio electrónico.

ADVERTENCIA:

El trabajo de OJDinteractiva, la división de INFORMACIÓN Y CONTROL DE PUBLICACIONES S.A (INTROL) se limita a la realización de pruebas para la revisión de los datos de recuento suministrados por el editor con la finalidad de expresar una opinión sobre la razonabilidad de dichos datos de acuerdo con las Normas Técnicas para el control de los MEC.

Por tanto, INTROL no acepta responsabilidad alguna por las inexactitudes o errores que puedan existir en los datos de recuento. Tampoco acepta ninguna responsabilidad por la falsedad en los datos de recuento recibidos del editor, ni por otros datos de medición que no están incluidos en el análisis.

Septiembre - 2016

OJDinteractiva