



INFORMACION Y CONTROL DE PUBLICACIONES, S.A.



Albasanz, 16 - 3 planta - Tel. 91 435 00 32 Fax 91 435 96 05 - 28037 MADRID
Entença, 218 Entr. 7 - Tel 93 439 24 18 Fax 93 419 25 34 - 08029 BARCELONA

Título: GUIAINFANTIL.COM
URL Primaria: http://www.guiainfantil.com
Editor: Polegar Medios, S.L.N.E.
Domicilio: c/ Viento 12
Ciudad: 28760 Tres Cantos
Teléfono: 627 371 437
Fax:
E-mail:
Clasificación: Familia y estilo de vida
Sub-Clasificación: Recursos familiares

guiainfantil.com

1. Cifras totales y promedios (Nacional e Internacional)

MES - AÑO	NAVEGADORES UNICOS	VISITAS	PAGINAS
Mayo - 2014	5.410.057	6.644.280	17.442.061
PROMEDIO DIARIO	199.203	214.332	562.647
PROMEDIO LUNES-VIERNES	214.058	230.040	596.896
PROMEDIO SABADO-DOMINGO	162.891	175.933	478.927
PAGINAS / VISITAS	2,63		
DURACION MEDIA VISITAS	0:02:26		
DURACION MEDIA PAGINAS	0:01:30		

2. Secciones (Nacional e Internacional)

	PAGINAS	%
HOME	38.699	0.22 %
RESTO	17.403.362	99.78 %

3. Por día del mes (Nacional e Internacional)

Día	N. únicos	Visitas	Páginas	Día	N. únicos	Visitas	Páginas	Día	N. únicos	Visitas	Páginas
1	143.850	154.795	412.615	11	127.289	136.892	358.145	21	276.601	297.389	780.423
2	157.251	169.145	447.224	12	174.617	187.289	476.726	22	267.236	287.492	753.682
3	133.950	144.298	383.183	13	192.234	206.142	522.359	23	237.033	255.127	667.796
4	140.541	151.215	405.821	14	183.330	196.596	501.341	24	188.158	203.474	553.264
5	180.241	193.024	497.491	15	173.398	186.435	483.591	25	201.565	218.458	598.792
6	193.648	207.250	520.883	16	164.718	177.424	469.979	26	261.892	282.012	741.898
7	193.250	206.806	528.856	17	174.079	188.598	523.340	27	278.811	299.630	774.228
8	186.178	199.413	501.004	18	190.411	206.287	593.279	28	271.697	292.372	756.649
9	161.365	173.098	439.014	19	249.648	269.058	713.960	29	261.968	281.932	733.005
10	125.679	134.804	349.163	20	272.255	292.899	760.271	30	228.058	245.553	648.722
								31	184.351	199.373	545.357

4. Gráficas (Nacional e Internacional)

4.1 Por día de la semana (promedio)

N. únicos / Visitas (x 100)

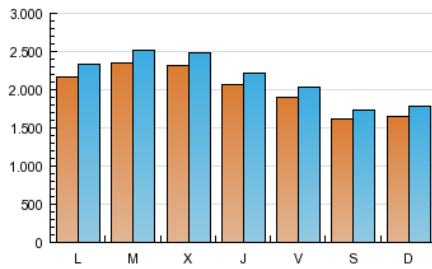

Páginas (x 100)

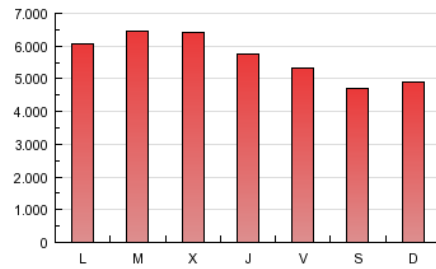

4.2 Por franja horaria (promedio)

Visitas (x 1000)

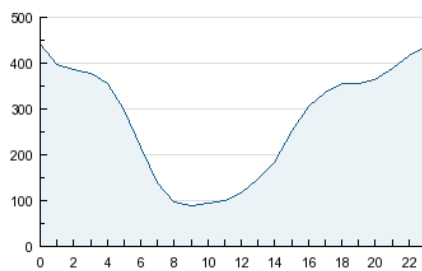

Páginas (x 1000)

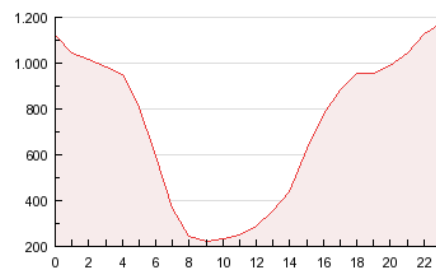

4.3 Por meses

N. únicos / Visitas (x 1000)

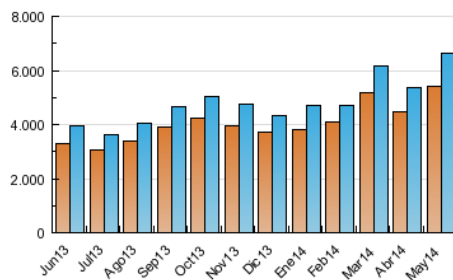

Páginas (x 1000)

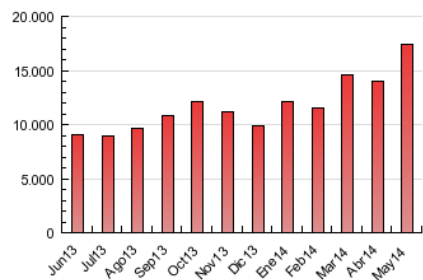

INFORMACION Y CONTROL DE PUBLICACIONES, S.A.



Albasanz, 16 - 3 planta - Tel. 91 435 00 32 Fax 91 435 96 05 - 28037 MADRID
Entença, 218 Entr. 7 - Tel 93 439 24 18 Fax 93 419 25 34 - 08029 BARCELONA



Anexo - Tráfico Nacional

Título: GUIAINFANTIL.COM
URL Primaria: http://www.guiainfantil.com
Editor: Polegar Medios, S.L.N.E.
Domicilio: c/ Viento 12
Ciudad: 28760 Tres Cantos
Teléfono: 627 371 437
Fax:
E-mail:
Clasificación: Familia y estilo de vida
Sub-Clasificación: Recursos familiares

1. Cifras totales y promedios (Nacional)

MES - AÑO	NAVEGADORES UNICOS	VISITAS	PAGINAS
Mayo - 2014	1.001.685	1.285.173	3.374.877
PROMEDIO DIARIO	38.512	41.457	108.867
PROMEDIO LUNES-VIERNES	40.712	43.779	114.097
PROMEDIO SABADO-DOMINGO	33.136	35.783	96.082
PAGINAS / VISITAS	2,63		
DURACION MEDIA VISITAS	0:02:01		
DURACION MEDIA PAGINAS	0:01:14		

2. Secciones (Nacional)

	PAGINAS	%
HOME	12.408	0.37 %
RESTO	3.362.469	99.63 %

3. Por día del mes (Nacional)

Día	N. únicos	Visitas	Páginas	Día	N. únicos	Visitas	Páginas	Día	N. únicos	Visitas	Páginas
1	30.366	32.790	89.042	11	30.969	33.337	83.869	21	52.885	57.010	155.752
2	30.263	32.544	82.163	12	38.461	41.259	101.080	22	48.038	51.714	140.951
3	26.724	28.852	74.573	13	36.942	39.520	96.369	23	41.321	44.410	121.766
4	30.605	32.843	87.213	14	34.606	37.103	93.400	24	34.549	37.331	105.026
5	38.513	41.275	102.187	15	33.480	35.988	92.190	25	40.101	43.491	120.401
6	37.239	39.981	100.472	16	30.670	32.986	84.774	26	50.062	53.807	140.873
7	35.714	38.407	99.738	17	32.706	35.443	95.599	27	48.913	52.568	140.315
8	35.676	38.320	92.104	18	42.131	45.585	127.806	28	47.953	51.617	141.455
9	31.031	33.341	81.521	19	54.910	59.130	152.935	29	45.328	48.799	132.017
10	25.564	27.471	68.492	20	52.646	56.820	149.829	30	40.636	43.741	119.207
								31	34.878	37.690	101.758

4. Gráficas (Nacional)

4.1 Por día de la semana (promedio)

N. únicos / Visitas (x 100)

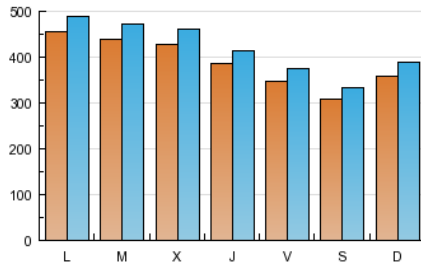

Páginas (x 100)

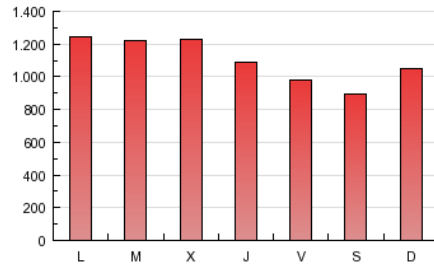

4.2 Por franja horaria (promedio)

Visitas (x 1000)

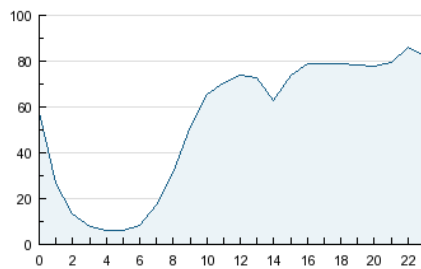

Páginas (x 1000)

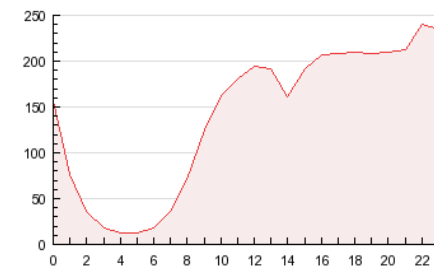

4.3 Por meses

N. únicos / Visitas (x 1000)

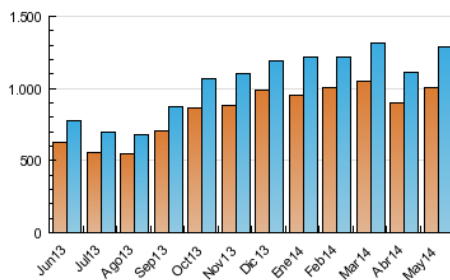

Páginas (x 1000)

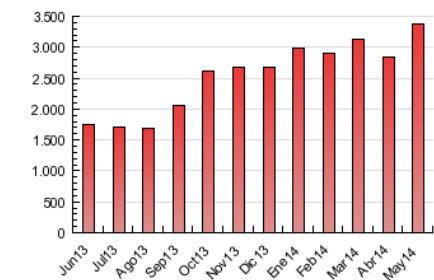

5. Observaciones

Este Medio Electrónico de Comunicación ha sido medido por la herramienta Google Analytics de Google

6. Definiciones básicas (Para más información ver Normas Técnicas para el Control de los Medios Electrónicos de Comunicación)

Página Vista:

Conjunto de ficheros enviado a un usuario como resultado de una petición del mismo recibida por el servidor. Cuando la página está formada por varios marcos (frames), el conjunto de los mismos tendrá, a efectos de cómputo, la consideración de una página unitaria.

Visita:

Una secuencia ininterrumpida de páginas servidas a un usuario válido. Si dicho usuario no realiza peticiones de páginas en un periodo de tiempo (30 min) la siguiente petición constituirá el inicio de una nueva visita.

Navegador Único:

Total de combinaciones únicas de una dirección IP y un identificador adicional. Los medios pueden utilizar cookies o el Identificador de Alta de registro.

Duración Página Vista:

Tiempo acumulado en segundos de todas las páginas vistas (en visitas de dos o más páginas vistas), dividido por el número total de páginas vistas.

Duración Visita:

Tiempo en segundos de todas las visitas de dos o más páginas vistas, dividido por el número total de visitas de dos o más páginas vistas.

Tráfico nacional:

Audiencia/difusión correspondiente a España medida en base a los datos de las direcciones IP registradas por el sistema de medición.

7. Opinión

De OJDinteractiva, la división de INFORMACIÓN Y CONTROL DE PUBLICACIONES S.A.:

Hemos examinado la información facilitada por el editor del medio electrónico para el periodo que comprende la presente certificación.

Nuestro examen se ha realizado de acuerdo con las normas y procedimientos establecidos en las Normas Técnicas para el Control de los Medios Electrónicos de Comunicación.

En nuestra opinión, la presente acta presenta razonablemente la difusión/audiencia registrada por este medio electrónico.

ADVERTENCIA:

El trabajo de OJDinteractiva, la división de INFORMACIÓN Y CONTROL DE PUBLICACIONES S.A (INTROL) se limita a la realización de pruebas para la revisión de los datos de recuento suministrados por el editor con la finalidad de expresar una opinión sobre la razonabilidad de dichos datos de acuerdo con las Normas Técnicas para el control de los MEC.

Por tanto, INTROL no acepta responsabilidad alguna por las inexactitudes o errores que puedan existir en los datos de recuento. Tampoco acepta ninguna responsabilidad por la falsedad en los datos de recuento recibidos del editor, ni por otros datos de medición que no están incluidos en el análisis.

Junio - 2014

OJDinteractiva