



INFORMACION Y CONTROL DE PUBLICACIONES, S.A.

Velázquez, 46, 1º Drcha - Tel. 91 435 00 32 Fax 91 435 96 05 - 28001 - MADRID
 Entença, 218 Entr. 7 - Tel 93 439 24 18 Fax 93 419 25 34 - 08029 - BARCELONA

Título: GUIAINFANTIL.COM
URL Primaria: http://www.guiainfantil.com
Editor: Polegar Medios, S.L.N.E.
Domicilio: c/ Viento 12
Ciudad: 28760 Tres Cantos
Teléfono: 627 371 437
Fax:
E-mail:
Clasificación: Familia y estilo de vida
Sub-Clasificación: Recursos familiares

1. Cifras totales y promedios (Nacional e Internacional)

MES - AÑO	NAVEGADORES UNICOS	VISITAS	PAGINAS
Abril - 2016	10.436.715	13.861.929	34.391.407
PROMEDIO DIARIO	421.209	462.064	1.146.380
PROMEDIO LUNES-VIERNES	457.321	501.372	1.240.124
PROMEDIO SABADO-DOMINGO	336.948	370.346	927.644
PAGINAS / VISITAS	2,48		
DURACION MEDIA VISITAS	0:02:41		
DURACION MEDIA PAGINAS	0:01:48		

2. Secciones (Nacional e Internacional)

	PAGINAS	%
HOME	33.771	0.10 %
RESTO	34.357.636	99.90 %

3. Por día del mes (Nacional e Internacional)

Día	N. únicos	Visitas	Páginas	Día	N. únicos	Visitas	Páginas	Día	N. únicos	Visitas	Páginas
1	383.352	420.219	1.035.043	11	459.516	504.372	1.323.350	21	443.176	487.079	1.211.434
2	326.171	357.836	897.665	12	490.856	539.970	1.409.306	22	402.336	441.987	1.083.057
3	344.898	378.908	970.619	13	481.470	529.024	1.326.728	23	316.352	347.765	848.938
4	433.660	474.738	1.172.961	14	485.225	532.204	1.310.107	24	338.763	372.715	935.907
5	474.266	520.257	1.310.213	15	420.284	461.222	1.130.295	25	434.964	475.713	1.164.346
6	503.238	553.256	1.429.620	16	325.720	358.474	885.684	26	497.631	542.374	1.286.004
7	502.213	551.051	1.392.814	17	347.499	383.154	970.470	27	472.141	515.152	1.218.751
8	454.568	499.504	1.255.072	18	436.307	479.045	1.202.666	28	432.929	472.867	1.111.035
9	347.188	381.605	953.648	19	517.565	567.652	1.374.653	29	390.574	426.461	982.867
10	360.969	398.642	1.061.157	20	487.461	534.665	1.312.289	30	324.969	354.018	824.708

4. Gráficas (Nacional e Internacional)

4.1 Por día de la semana (promedio)

N. únicos / Visitas (x 100)

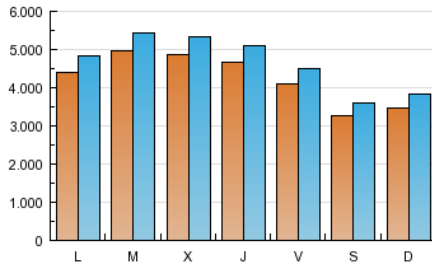

Páginas (x 100)

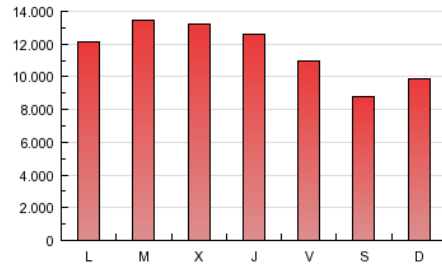

4.2 Por franja horaria (promedio)

Visitas (x 1000)

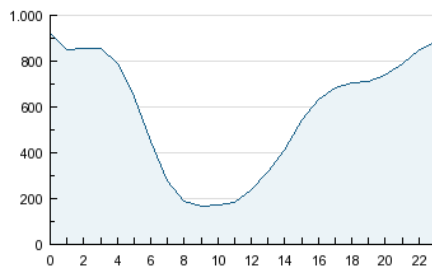

Páginas (x 1000)

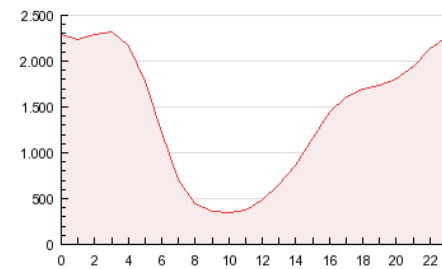

4.3 Por meses

N. únicos / Visitas (x 1000)

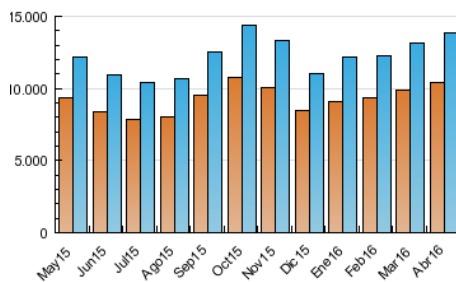

Páginas (x 1000)

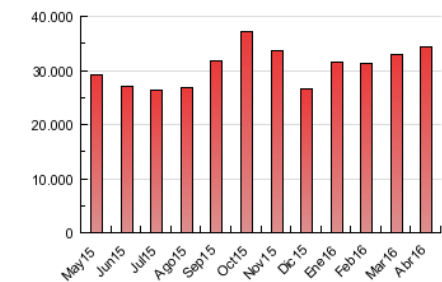



INFORMACION Y CONTROL DE PUBLICACIONES, S.A.

Velázquez, 46, 1º Drcha - Tel. 91 435 00 32 Fax 91 435 96 05 - 28001 - MADRID
 Entença, 218 Entr. 7 - Tel 93 439 24 18 Fax 93 419 25 34 - 08029 - BARCELONA

Anexo - Tráfico Nacional

Título: GUIAINFANTIL.COM
URL Primaria: http://www.guiainfantil.com
Editor: Polegar Medios, S.L.N.E.
Domicilio: c/ Viento 12
Ciudad: 28760 Tres Cantos
Teléfono: 627 371 437
Fax:
E-mail:
Clasificación: Familia y estilo de vida
Sub-Clasificación: Recursos familiares

1. Cifras totales y promedios (Nacional)

MES - AÑO	NAVEGADORES UNICOS	VISITAS	PAGINAS
Abril - 2016	1.737.704	2.374.366	4.747.282
PROMEDIO DIARIO	73.525	79.146	158.243
PROMEDIO LUNES-VIERNES	78.092	83.927	164.978
PROMEDIO SABADO-DOMINGO	62.867	67.988	142.526
PAGINAS / VISITAS	2,00		
DURACION MEDIA VISITAS	0:01:38		
DURACION MEDIA PAGINAS	0:01:38		

2. Secciones (Nacional)

	PAGINAS	%
HOME	7.993	0.17 %
RESTO	4.739.289	99.83 %

3. Por día del mes (Nacional)

Día	N. únicos	Visitas	Páginas	Día	N. únicos	Visitas	Páginas	Día	N. únicos	Visitas	Páginas
1	67.324	72.416	153.340	11	79.397	85.580	180.430	21	67.689	73.021	148.767
2	58.888	63.521	139.806	12	73.634	79.723	167.771	22	58.845	63.561	125.291
3	71.207	77.111	177.599	13	79.852	86.074	167.617	23	51.329	55.620	110.420
4	90.081	96.989	203.380	14	87.043	93.467	168.894	24	59.313	64.056	131.045
5	81.474	88.018	184.950	15	67.736	72.381	134.833	25	65.799	70.840	143.895
6	72.478	78.194	166.357	16	60.388	65.274	134.259	26	86.230	91.799	164.824
7	82.803	88.920	175.582	17	69.319	75.155	155.219	27	83.954	89.427	166.158
8	78.737	84.744	164.496	18	74.536	80.169	162.670	28	85.142	91.147	166.527
9	66.137	71.453	141.379	19	102.738	110.321	204.651	29	68.848	73.848	135.288
10	68.489	74.631	170.857	20	85.596	91.838	178.827	30	60.733	65.068	122.150

4. Gráficas (Nacional)

4.1 Por día de la semana (promedio)

N. únicos / Visitas (x 100)

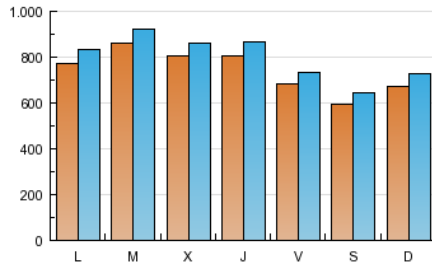

Páginas (x 100)

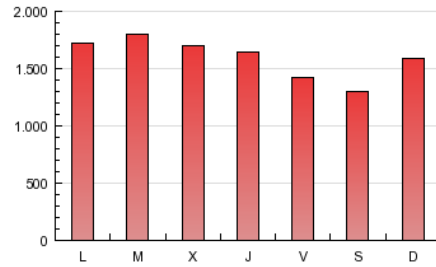

4.2 Por franja horaria (promedio)

Visitas (x 1000)

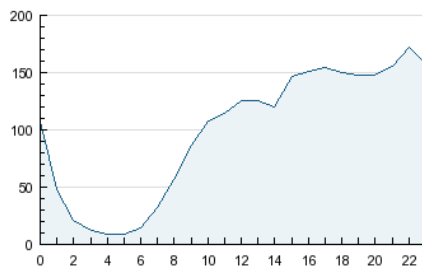

Páginas (x 1000)

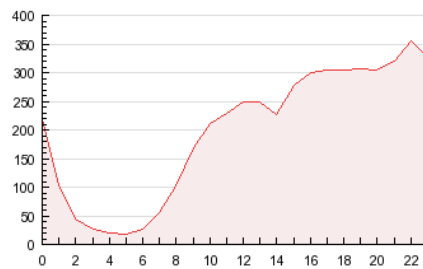

4.3 Por meses

N. únicos / Visitas (x 1000)

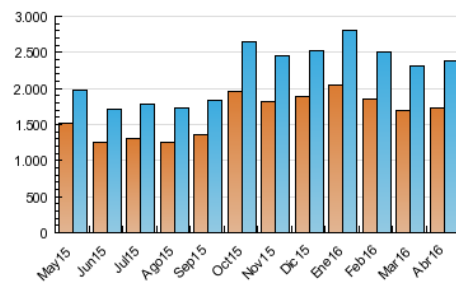

Páginas (x 1000)

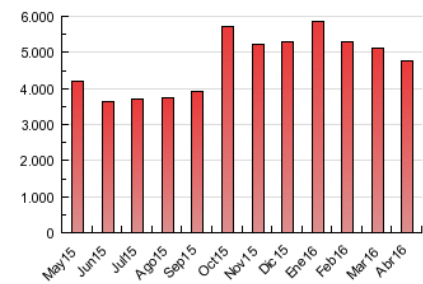

5. Observaciones

Este Medio Electrónico de Comunicación ha sido medido por la herramienta Google Analytics de Google

6. Definiciones básicas (Para más información ver Normas Técnicas para el Control de los Medios Electrónicos de Comunicación)

Página Vista:

Conjunto de ficheros enviado a un usuario como resultado de una petición del mismo recibida por el servidor. Cuando la página está formada por varios marcos (frames), el conjunto de los mismos tendrá, a efectos de cómptuo, la consideración de una página unitaria.

Visita:

Una secuencia ininterrumpida de páginas servidas a un usuario válido. Si dicho usuario no realiza peticiones de páginas en un periodo de tiempo (30 min) la siguiente petición constituirá el inicio de una nueva visita.

Navegador Único:

Total de combinaciones únicas de una dirección IP y un identificador adicional. Los medios pueden utilizar cookies o el Identificador de Alta de registro.

Duración Página Vista:

Tiempo acumulado en segundos de todas las páginas vistas (en visitas de dos o más páginas vistas), dividido por el número total de páginas vistas.

Duración Visita:

Tiempo en segundos de todas las visitas de dos o más páginas vistas, dividido por el número total de visitas de dos o más páginas vistas.

Tráfico nacional:

Audiencia/difusión correspondiente a España medida en base a los datos de las direcciones IP registradas por el sistema de medición.

7. Opinión

De OJDinteractiva, la división de INFORMACIÓN Y CONTROL DE PUBLICACIONES S.A.:

Hemos examinado la información facilitada por el editor del medio electrónico para el periodo que comprende la presente certificación.

Nuestro examen se ha realizado de acuerdo con las normas y procedimientos establecidos en las Normas Técnicas para el Control de los Medios Electrónicos de Comunicación.

En nuestra opinión, la presente acta presenta razonablemente la difusión/audiencia registrada por este medio electrónico.

ADVERTENCIA:

El trabajo de OJDinteractiva, la división de INFORMACIÓN Y CONTROL DE PUBLICACIONES S.A (INTROL) se limita a la realización de pruebas para la revisión de los datos de recuento suministrados por el editor con la finalidad de expresar una opinión sobre la razonabilidad de dichos datos de acuerdo con las Normas Técnicas para el control de los MEC.

Por tanto, INTROL no acepta responsabilidad alguna por las inexactitudes o errores que puedan existir en los datos de recuento. Tampoco acepta ninguna responsabilidad por la falsedad en los datos de recuento recibidos del editor, ni por otros datos de medición que no están incluidos en el análisis.

Mayo - 2016

OJDinteractiva