



INFORMACION Y CONTROL DE PUBLICACIONES, S.A.

Velázquez, 46, 1º Drcha - Tel. 91 435 00 32 Fax 91 435 96 05 - 28001 - MADRID
 Entença, 218 Entr. 7 - Tel 93 439 24 18 Fax 93 419 25 34 - 08029 - BARCELONA

Título: GUIAINFANTIL.COM
URL Primaria: http://www.guiainfantil.com
Editor: Polegar Medios, S.L.N.E.
Domicilio: c/ Viento 12
Ciudad: 28760 Tres Cantos
Teléfono: 627 371 437
Fax:
E-mail:
Clasificación: Familia y estilo de vida
Sub-Clasificación: Recursos familiares

1. Cifras totales y promedios (Nacional e Internacional)

MES - AÑO	NAVEGADORES UNICOS	VISITAS	PAGINAS
Febrero - 2016	9.314.006	12.291.521	31.198.492
PROMEDIO DIARIO	387.090	423.846	1.075.810
PROMEDIO LUNES-VIERNES	413.287	451.771	1.124.830
PROMEDIO SABADO-DOMINGO	318.324	350.542	947.132
PAGINAS / VISITAS	2,54		
DURACION MEDIA VISITAS	0:02:37		
DURACION MEDIA PAGINAS	0:01:42		

2. Secciones (Nacional e Internacional)

	PAGINAS	%
HOME	35.563	0.11 %
RESTO	31.162.929	99.89 %

3. Por día del mes (Nacional e Internacional)

Día	N. únicos	Visitas	Páginas	Día	N. únicos	Visitas	Páginas	Día	N. únicos	Visitas	Páginas
1	384.706	421.445	1.085.147	11	429.403	469.289	1.179.154	21	345.175	379.943	1.049.361
2	439.172	481.314	1.245.277	12	370.329	405.697	1.020.784	22	365.262	396.151	1.027.249
3	453.616	497.460	1.302.062	13	300.796	330.321	838.496	23	435.299	477.694	1.281.373
4	428.385	470.472	1.242.252	14	310.598	341.649	888.775	24	447.384	489.710	1.224.024
5	372.133	408.881	1.075.443	15	373.099	405.742	946.633	25	449.418	492.599	1.274.969
6	296.712	327.121	863.230	16	405.356	441.596	978.423	26	372.194	409.263	1.121.943
7	312.045	343.869	918.448	17	433.844	468.928	921.703	27	317.966	350.779	996.549
8	404.464	441.941	1.116.633	18	448.382	484.567	951.133	28	337.323	372.864	1.076.853
9	428.695	470.598	1.214.594	19	410.702	446.651	1.000.376	29	408.691	448.053	1.225.010
10	418.489	459.137	1.187.258	20	325.977	357.787	945.340				

4. Gráficas (Nacional e Internacional)

4.1 Por día de la semana (promedio)

N. únicos / Visitas (x 100)

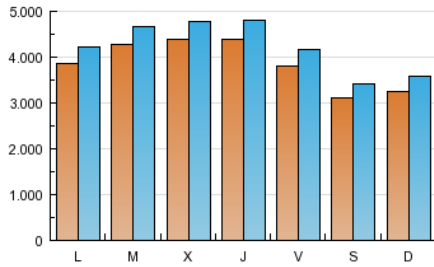

Páginas (x 100)

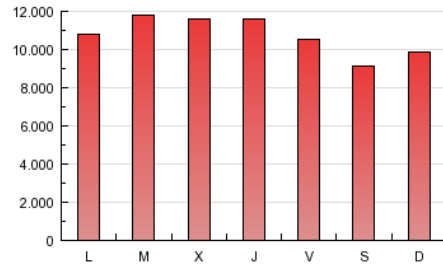

4.2 Por franja horaria (promedio)

Visitas (x 1000)

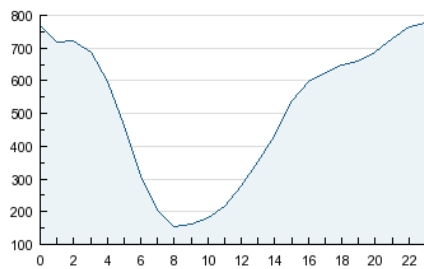

Páginas (x 1000)

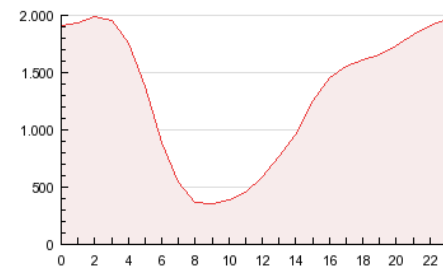

4.3 Por meses

N. únicos / Visitas (x 1000)

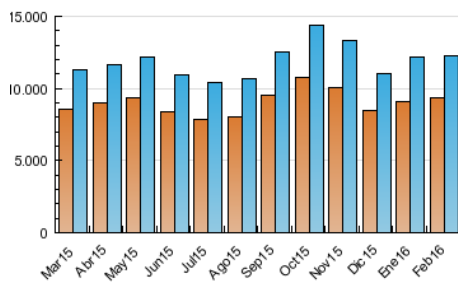

Páginas (x 1000)

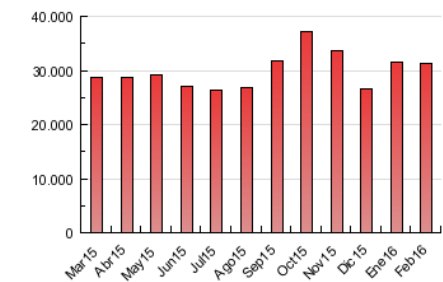



INFORMACION Y CONTROL DE PUBLICACIONES, S.A.

Velázquez, 46, 1º Drcha - Tel. 91 435 00 32 Fax 91 435 96 05 - 28001 - MADRID
Entença, 218 Entr. 7 - Tel 93 439 24 18 Fax 93 419 25 34 - 08029 - BARCELONA

Anexo - Tráfico Nacional

Título: GUIAINFANTIL.COM
URL Primaria: http://www.guiainfantil.com
Editor: Polegar Medios, S.L.N.E.
Domicilio: c/ Viento 12
Ciudad: 28760 Tres Cantos
Teléfono: 627 371 437
Fax:
E-mail:
Clasificación: Familia y estilo de vida
Sub-Clasificación: Recursos familiares



1. Cifras totales y promedios (Nacional)

MES - AÑO	NAVEGADORES UNICOS	VISITAS	PAGINAS
Febrero - 2016	1.857.019	2.507.620	5.297.200
PROMEDIO DIARIO	80.336	86.470	182.662
PROMEDIO LUNES-VIERNES	84.826	91.040	185.866
PROMEDIO SABADO-DOMINGO	68.551	74.473	174.252
PAGINAS / VISITAS	2,11		
DURACION MEDIA VISITAS	0:01:38		
DURACION MEDIA PAGINAS	0:01:28		

2. Secciones (Nacional)

	PAGINAS	%
HOME	10.266	0.19 %
RESTO	5.286.934	99.81 %

3. Por día del mes (Nacional)

Día	N. únicos	Visitas	Páginas	Día	N. únicos	Visitas	Páginas	Día	N. únicos	Visitas	Páginas
1	88.343	95.301	195.455	11	88.774	95.253	198.710	21	81.443	87.909	201.139
2	91.745	98.548	200.319	12	68.722	74.175	162.640	22	74.628	79.629	167.583
3	83.438	89.862	186.416	13	62.228	67.820	155.795	23	80.573	86.952	199.232
4	74.513	80.200	171.995	14	69.921	76.452	184.000	24	84.682	91.102	189.202
5	63.924	68.929	143.230	15	78.608	84.637	172.762	25	96.378	103.608	219.176
6	59.225	64.257	136.415	16	72.949	78.366	156.971	26	72.486	78.373	186.452
7	69.066	75.145	165.306	17	104.508	110.524	170.091	27	62.746	68.544	175.311
8	99.911	106.710	207.372	18	116.991	123.765	195.867	28	70.815	77.164	206.943
9	89.920	96.793	205.878	19	96.690	102.974	187.107	29	72.403	78.411	195.557
10	81.150	87.728	191.172	20	72.963	78.489	169.104				

4. Gráficas (Nacional)

4.1 Por día de la semana (promedio)

N. únicos / Visitas (x 100)

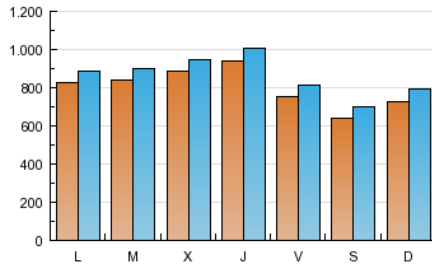

Páginas (x 100)

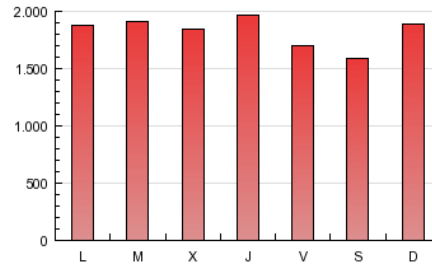

4.2 Por franja horaria (promedio)

Visitas (x 1000)

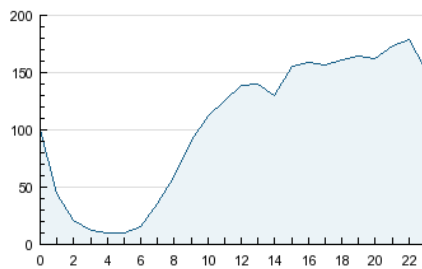

Páginas (x 1000)

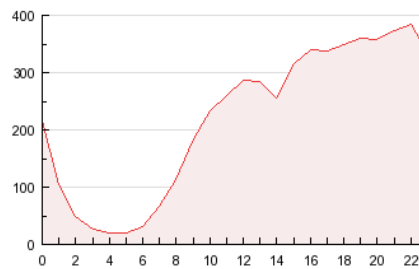

4.3 Por meses

N. únicos / Visitas (x 1000)

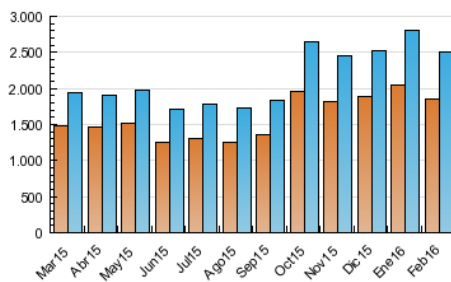

Páginas (x 1000)

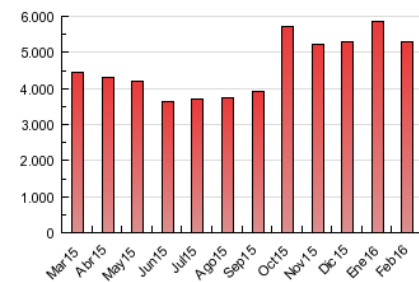

5. Observaciones

Este Medio Electrónico de Comunicación ha sido medido por la herramienta Google Analytics de Google

6. Definiciones básicas (Para más información ver Normas Técnicas para el Control de los Medios Electrónicos de Comunicación)

Página Vista:

Conjunto de ficheros enviado a un usuario como resultado de una petición del mismo recibida por el servidor. Cuando la página está formada por varios marcos (frames), el conjunto de los mismos tendrá, a efectos de cómputo, la consideración de una página unitaria.

Visita:

Una secuencia ininterrumpida de páginas servidas a un usuario válido. Si dicho usuario no realiza peticiones de páginas en un periodo de tiempo (30 min) la siguiente petición constituirá el inicio de una nueva visita.

Navegador Único:

Total de combinaciones únicas de una dirección IP y un identificador adicional. Los medios pueden utilizar cookies o el Identificador de Alta de registro.

Duración Página Vista:

Tiempo acumulado en segundos de todas las páginas vistas (en visitas de dos o más páginas vistas), dividido por el número total de páginas vistas.

Duración Visita:

Tiempo en segundos de todas las visitas de dos o más páginas vistas, dividido por el número total de visitas de dos o más páginas vistas.

Tráfico nacional:

Audiencia/difusión correspondiente a España medida en base a los datos de las direcciones IP registradas por el sistema de medición.

7. Opinión

De OJDinteractiva, la división de INFORMACIÓN Y CONTROL DE PUBLICACIONES S.A.:

Hemos examinado la información facilitada por el editor del medio electrónico para el periodo que comprende la presente certificación. Nuestro examen se ha realizado de acuerdo con las normas y procedimientos establecidos en las Normas Técnicas para el Control de los Medios Electrónicos de Comunicación.

En nuestra opinión, la presente acta presenta razonablemente la difusión/audiencia registrada por este medio electrónico.

ADVERTENCIA:

El trabajo de OJDinteractiva, la división de INFORMACIÓN Y CONTROL DE PUBLICACIONES S.A (INTROL) se limita a la realización de pruebas para la revisión de los datos de recuento suministrados por el editor con la finalidad de expresar una opinión sobre la razonabilidad de dichos datos de acuerdo con las Normas Técnicas para el control de los MEC.

Por tanto, INTROL no acepta responsabilidad alguna por las inexactitudes o errores que puedan existir en los datos de recuento. Tampoco acepta ninguna responsabilidad por la falsedad en los datos de recuento recibidos del editor, ni por otros datos de medición que no están incluidos en el análisis.

Marzo - 2016

OJDinteractiva