



INFORMACION Y CONTROL DE PUBLICACIONES, S.A.

Albasanz, 16 - 3 planta - Tel. 91 435 00 32 Fax 91 435 96 05 - 28037 MADRID
Entença, 218 Entr. 7 - Tel 93 439 24 18 Fax 93 419 25 34 - 08029 BARCELONA



Título: GUIAINFANTIL.COM
URL Primaria: http://www.guiainfantil.com
Editor: Polegar Medios, S.L.N.E.
Domicilio: c/ Viento 12
Ciudad: 28760 Tres Cantos
Teléfono: 627 371 437
Fax:
E-mail:
Clasificación: Familia y estilo de vida
Sub-Clasificación: Recursos familiares

1. Cifras totales y promedios (Nacional e Internacional)

MES - AÑO	NAVEGADORES UNICOS	VISITAS	PAGINAS
Febrero - 2014	4.094.620	4.728.141	11.481.736
PROMEDIO DIARIO	150.527	168.862	410.062
PROMEDIO LUNES-VIERNES	163.592	181.535	436.706
PROMEDIO SABADO-DOMINGO	117.864	137.181	343.453
PAGINAS / VISITAS	2,43		
DURACION MEDIA VISITAS	0:02:21		
DURACION MEDIA PAGINAS	0:01:39		

2. Secciones (Nacional e Internacional)

	PAGINAS	%
HOME	36.271	0.32 %
RESTO	11.445.465	99.68 %

3. Por día del mes (Nacional e Internacional)

Día	N. únicos	Visitas	Páginas	Día	N. únicos	Visitas	Páginas	Día	N. únicos	Visitas	Páginas
1	97.668	110.901	283.747	11	194.325	208.932	511.555	21	83.796	95.043	231.360
2	114.531	135.193	350.171	12	139.447	150.399	368.339	22	130.352	145.751	351.608
3	150.793	171.369	431.812	13	191.568	206.118	490.955	23	125.582	150.648	366.660
4	163.834	190.374	469.861	14	158.669	170.298	406.911	24	184.466	198.242	463.120
5	174.732	192.063	471.699	15	72.697	84.169	206.057	25	195.928	210.692	489.063
6	165.959	188.759	461.979	16	132.811	151.281	386.525	26	190.776	205.406	481.276
7	157.216	176.868	434.532	17	176.494	197.801	483.050	27	185.962	200.060	455.040
8	131.060	153.998	384.459	18	133.302	154.163	370.417	28	163.905	176.259	399.024
9	138.213	165.505	418.395	19	118.409	143.542	343.410				
10	157.124	194.985	485.578	20	185.125	199.322	485.133				

4. Gráficas (Nacional e Internacional)

4.1 Por día de la semana (promedio)

N. únicos / Visitas (x 100)

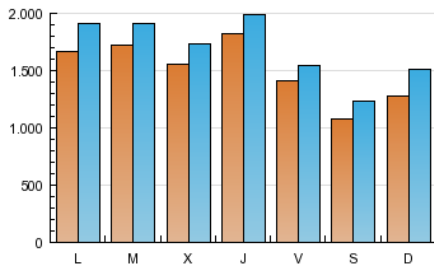

Páginas (x 100)

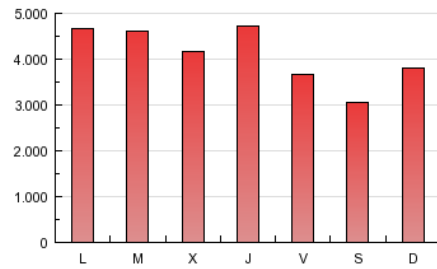

4.2 Por franja horaria (promedio)

Visitas (x 1000)

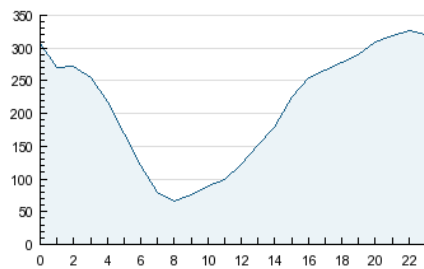

Páginas (x 1000)

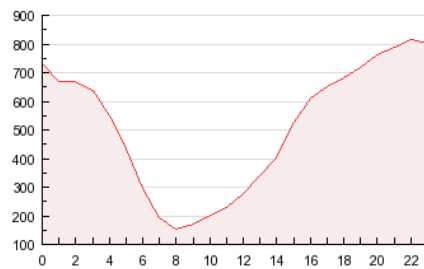

4.3 Por meses

N. únicos / Visitas (x 1000)

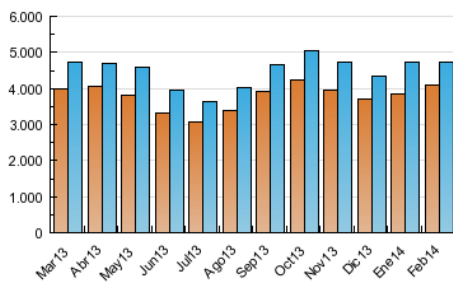

Páginas (x 1000)

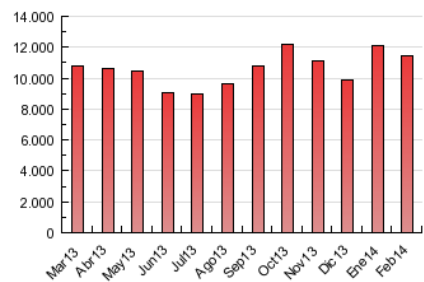

INFORMACION Y CONTROL DE PUBLICACIONES, S.A.



Albasanz, 16 - 3 planta - Tel. 91 435 00 32 Fax 91 435 96 05 - 28037 MADRID
Entença, 218 Entr. 7 - Tel 93 439 24 18 Fax 93 419 25 34 - 08029 BARCELONA



Anexo - Tráfico Nacional

Título: GUIAINFANTIL.COM
URL Primaria: http://www.guiainfantil.com
Editor: Polegar Medios, S.L.N.E.
Domicilio: c/ Viento 12
Ciudad: 28760 Tres Cantos
Teléfono: 627 371 437
Fax:
E-mail:
Clasificación: Familia y estilo de vida
Sub-Clasificación: Recursos familiares

1. Cifras totales y promedios (Nacional)

MES - AÑO	NAVEGADORES UNICOS	VISITAS	PAGINAS
Febrero - 2014	1.002.501	1.213.558	2.893.642
PROMEDIO DIARIO	35.117	43.341	103.344
PROMEDIO LUNES-VIERNES	37.983	45.496	107.108
PROMEDIO SABADO-DOMINGO	27.953	37.954	93.937
PAGINAS / VISITAS	2,38		
DURACION MEDIA VISITAS	0:01:56		
DURACION MEDIA PAGINAS	0:01:23		

2. Secciones (Nacional)

	PAGINAS	%
HOME	11.587	0.40 %
RESTO	2.882.055	99.60 %

3. Por día del mes (Nacional)

Día	N. únicos	Visitas	Páginas	Día	N. únicos	Visitas	Páginas	Día	N. únicos	Visitas	Páginas
1	21.023	27.685	67.657	11	47.494	51.133	123.453	21	19.348	26.878	62.471
2	28.944	38.260	96.967	12	26.199	35.263	85.758	22	26.619	36.674	87.185
3	34.636	46.340	110.838	13	48.295	52.063	118.018	23	31.741	42.733	102.786
4	34.534	45.886	109.078	14	37.838	40.716	94.707	24	51.684	55.564	129.383
5	33.670	45.610	109.637	15	18.711	25.977	63.211	25	50.150	54.031	124.703
6	34.867	45.865	108.749	16	31.698	43.246	112.045	26	47.721	51.503	119.016
7	31.090	41.305	99.032	17	39.242	53.901	128.608	27	45.783	49.375	111.041
8	29.295	40.039	99.486	18	28.830	37.850	90.451	28	39.299	42.455	94.866
9	35.596	49.019	122.155	19	25.424	33.369	79.685				
10	37.051	50.590	123.014	20	46.498	50.228	119.642				

4. Gráficas (Nacional)

4.1 Por día de la semana (promedio)

N. únicos / Visitas (x 100)

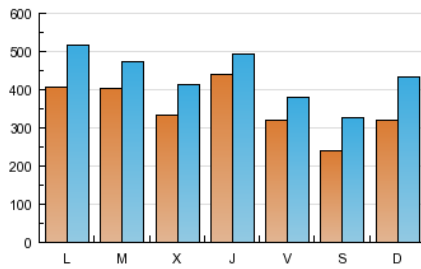

Páginas (x 100)

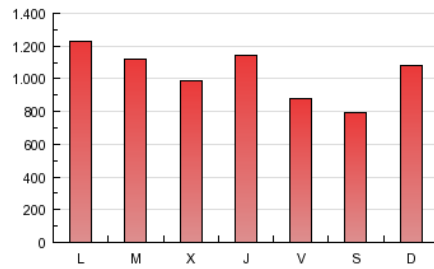

4.2 Por franja horaria (promedio)

Visitas (x 1000)

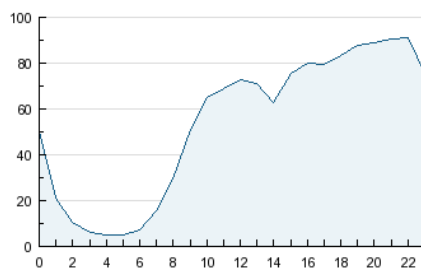

Páginas (x 1000)

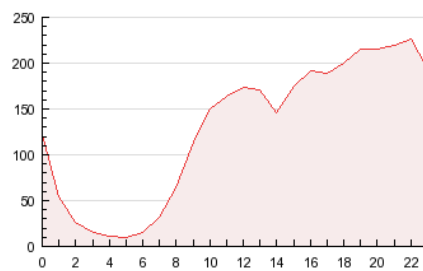

4.3 Por meses

N. únicos / Visitas (x 1000)

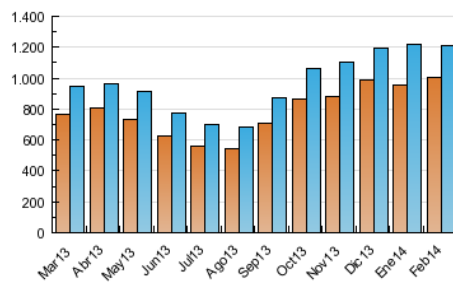

Páginas (x 1000)

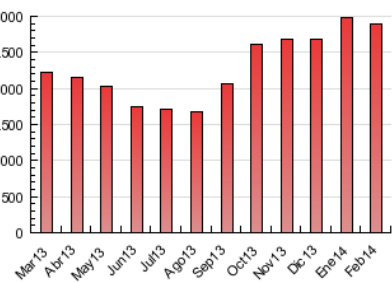

5. Observaciones

Este Medio Electrónico de Comunicación ha sido medido por la herramienta Google Analytics de Google

6. Definiciones básicas (Para más información ver Normas Técnicas para el Control de los Medios Electrónicos de Comunicación)

Página Vista:

Conjunto de ficheros enviado a un usuario como resultado de una petición del mismo recibida por el servidor. Cuando la página está formada por varios marcos (frames), el conjunto de los mismos tendrá, a efectos de cómputo, la consideración de una página unitaria.

Visita:

Una secuencia ininterrumpida de páginas servidas a un usuario válido. Si dicho usuario no realiza peticiones de páginas en un periodo de tiempo (30 min) la siguiente petición constituirá el inicio de una nueva visita.

Navegador Único:

Total de combinaciones únicas de una dirección IP y un identificador adicional. Los medios pueden utilizar cookies o el Identificador de Alta de registro.

Duración Página Vista:

Tiempo acumulado en segundos de todas las páginas vistas (en visitas de dos o más páginas vistas), dividido por el número total de páginas vistas.

Duración Visita:

Tiempo en segundos de todas las visitas de dos o más páginas vistas, dividido por el número total de visitas de dos o más páginas vistas.

Tráfico nacional:

Audiencia/difusión correspondiente a España medida en base a los datos de las direcciones IP registradas por el sistema de medición.

7. Opinión

De OJDinteractiva, la división de INFORMACIÓN Y CONTROL DE PUBLICACIONES S.A.:

Hemos examinado la información facilitada por el editor del medio electrónico para el periodo que comprende la presente certificación.

Nuestro examen se ha realizado de acuerdo con las normas y procedimientos establecidos en las Normas Técnicas para el Control de los Medios Electrónicos de Comunicación.

En nuestra opinión, la presente acta presenta razonablemente la difusión/audiencia registrada por este medio electrónico.

ADVERTENCIA:

El trabajo de OJDinteractiva, la división de INFORMACIÓN Y CONTROL DE PUBLICACIONES S.A (INTROL) se limita a la realización de pruebas para la revisión de los datos de recuento suministrados por el editor con la finalidad de expresar una opinión sobre la razonabilidad de dichos datos de acuerdo con las Normas Técnicas para el control de los MEC.

Por tanto, INTROL no acepta responsabilidad alguna por las inexactitudes o errores que puedan existir en los datos de recuento. Tampoco acepta ninguna responsabilidad por la falsedad en los datos de recuento recibidos del editor, ni por otros datos de medición que no están incluidos en el análisis.