



INFORMACION Y CONTROL DE PUBLICACIONES, S.A.

Velázquez, 46, 1º Drcha - Tel. 91 435 00 32 Fax 91 435 96 05 - 28001 - MADRID
 Entença, 218 Entr. 7 - Tel 93 439 24 18 Fax 93 419 25 34 - 08029 - BARCELONA

Título: GUIAINFANTIL.COM
URL Primaria: http://www.guiainfantil.com
Editor: Polegar Medios, S.L.N.E.
Domicilio: c/ Viento 12
Ciudad: 28760 Tres Cantos
Teléfono: 627 371 437
Fax:
E-mail:
Clasificación: Familia y estilo de vida
Sub-Clasificación: Recursos familiares



1. Cifras totales y promedios (Nacional e Internacional)

MES - AÑO	NAVEGADORES UNICOS	VISITAS	PAGINAS
Enero - 2016	9.124.591	12.171.432	31.478.574
PROMEDIO DIARIO	357.968	392.627	1.015.438
PROMEDIO LUNES-VIERNES	381.599	418.327	1.082.088
PROMEDIO SABADO-DOMINGO	308.342	338.657	875.473
PAGINAS / VISITAS	2,59		
DURACION MEDIA VISITAS	0:02:39		
DURACION MEDIA PAGINAS	0:01:40		

2. Secciones (Nacional e Internacional)

	PAGINAS	%
HOME	76.714	0.24 %
RESTO	31.401.860	99.76 %

3. Por día del mes (Nacional e Internacional)

Día	N. únicos	Visitas	Páginas	Día	N. únicos	Visitas	Páginas	Día	N. únicos	Visitas	Páginas
1	169.257	184.361	435.967	11	361.401	396.022	1.039.057	21	400.279	440.187	1.180.355
2	255.494	279.625	709.199	12	445.111	487.913	1.204.165	22	383.849	421.500	1.086.278
3	293.917	322.168	802.773	13	396.076	434.967	1.138.780	23	312.783	343.767	889.058
4	334.174	366.053	900.882	14	416.282	455.978	1.182.025	24	330.682	363.866	979.387
5	332.988	365.058	904.652	15	380.507	417.353	1.094.568	25	438.714	478.941	1.232.574
6	319.954	351.130	886.264	16	307.411	338.255	881.597	26	479.360	525.131	1.387.469
7	343.543	375.903	937.360	17	322.297	354.291	925.615	27	450.623	494.259	1.310.551
8	353.403	386.616	966.002	18	393.770	430.960	1.136.488	28	421.095	462.681	1.232.389
9	301.753	330.635	835.428	19	417.860	458.809	1.227.998	29	366.551	401.497	1.015.540
10	338.488	371.322	954.425	20	408.788	449.540	1.224.479	30	301.987	332.168	862.576
								31	318.610	350.476	914.673

4. Gráficas (Nacional e Internacional)

4.1 Por día de la semana (promedio)

N. únicos / Visitas (x 100)

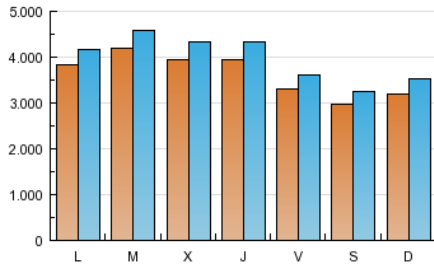

Páginas (x 100)

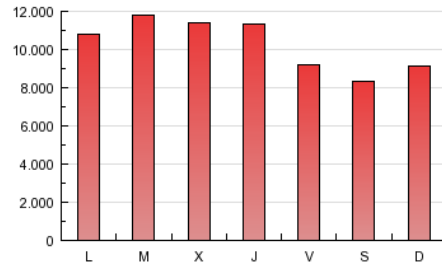

4.2 Por franja horaria (promedio)

Visitas (x 1000)

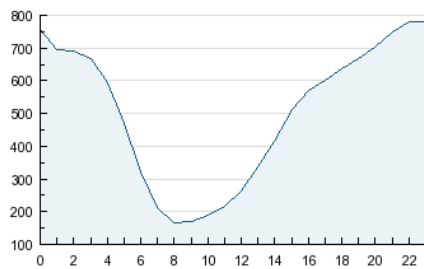

Páginas (x 1000)

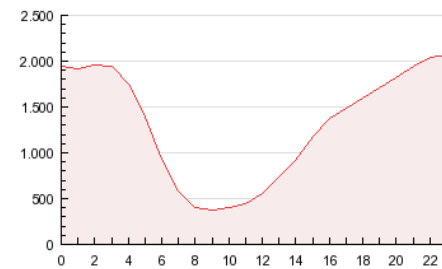

4.3 Por meses

N. únicos / Visitas (x 1000)

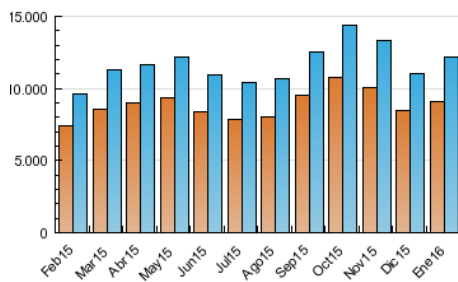

Páginas (x 1000)

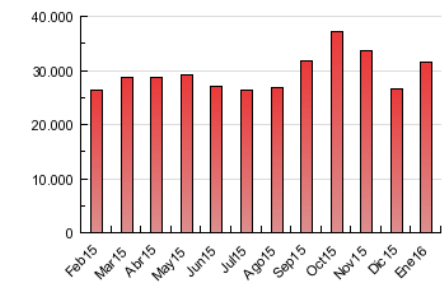



INFORMACION Y CONTROL DE PUBLICACIONES, S.A.

Velázquez, 46, 1º Drcha - Tel. 91 435 00 32 Fax 91 435 96 05 - 28001 - MADRID
 Entença, 218 Entr. 7 - Tel 93 439 24 18 Fax 93 419 25 34 - 08029 - BARCELONA

Anexo - Tráfico Nacional

Título: GUIAINFANTIL.COM
URL Primaria: http://www.guiainfantil.com
Editor: Polegar Medios, S.L.N.E.
Domicilio: c/ Viento 12
Ciudad: 28760 Tres Cantos
Teléfono: 627 371 437
Fax:
E-mail:
Clasificación: Familia y estilo de vida
Sub-Clasificación: Recursos familiares



1. Cifras totales y promedios (Nacional)

MES - AÑO	NAVEGADORES UNICOS	VISITAS	PAGINAS
Enero - 2016	2.047.790	2.802.865	5.876.443
PROMEDIO DIARIO	83.868	90.415	189.563
PROMEDIO LUNES-VIERNES	85.537	92.116	193.720
PROMEDIO SABADO-DOMINGO	80.363	86.842	180.832
PAGINAS / VISITAS	2,10		
DURACION MEDIA VISITAS	0:01:38		
DURACION MEDIA PAGINAS	0:01:29		

2. Secciones (Nacional)

	PAGINAS	%
HOME	21.008	0.36 %
RESTO	5.855.435	99.64 %

3. Por día del mes (Nacional)

Día	N. únicos	Visitas	Páginas	Día	N. únicos	Visitas	Páginas	Día	N. únicos	Visitas	Páginas
1	52.592	56.750	118.405	11	83.556	90.104	194.482	21	72.806	78.678	183.807
2	68.056	73.115	142.565	12	126.240	136.584	246.489	22	79.618	85.773	175.165
3	84.573	91.160	176.892	13	86.317	92.890	189.630	23	71.291	77.278	166.094
4	85.027	91.615	175.536	14	114.242	122.399	259.983	24	80.444	87.514	206.792
5	70.051	75.254	139.922	15	93.418	100.313	216.016	25	107.572	115.535	242.069
6	52.302	56.756	117.486	16	71.584	77.368	163.073	26	100.992	108.574	234.789
7	80.685	86.335	161.727	17	87.746	94.928	200.430	27	86.273	92.934	215.331
8	90.022	96.061	175.961	18	89.869	97.181	214.382	28	80.333	87.025	212.622
9	80.008	85.751	161.816	19	80.633	87.265	193.329	29	87.296	93.369	188.831
10	114.168	123.267	252.202	20	76.429	83.050	212.164	30	64.575	69.938	148.174
								31	81.183	88.101	190.279

4. Gráficas (Nacional)

4.1 Por día de la semana (promedio)

N. únicos / Visitas (x 100)

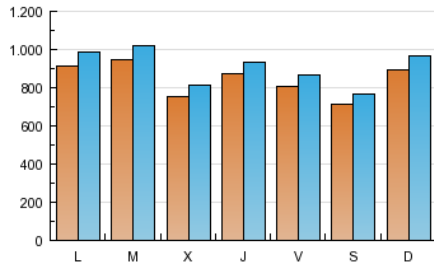

Páginas (x 100)

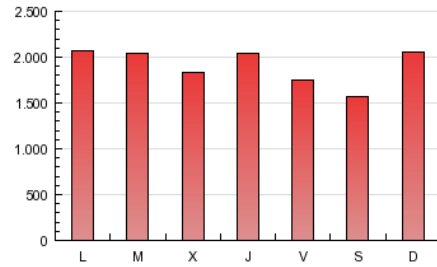

4.2 Por franja horaria (promedio)

Visitas (x 1000)



Páginas (x 1000)



4.3 Por meses

N. únicos / Visitas (x 1000)

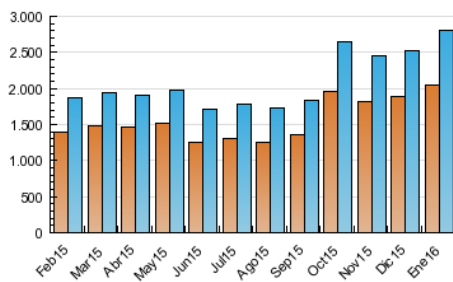

Páginas (x 1000)

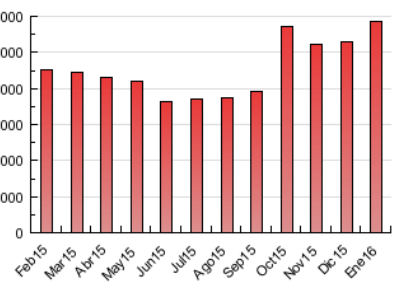

5. Observaciones

Este Medio Electrónico de Comunicación ha sido medido por la herramienta Google Analytics de Google

6. Definiciones básicas (Para más información ver Normas Técnicas para el Control de los Medios Electrónicos de Comunicación)

Página Vista:

Conjunto de ficheros enviado a un usuario como resultado de una petición del mismo recibida por el servidor. Cuando la página está formada por varios marcos (frames), el conjunto de los mismos tendrá, a efectos de cómputo, la consideración de una página unitaria.

Visita:

Una secuencia ininterrumpida de páginas servidas a un usuario válido. Si dicho usuario no realiza peticiones de páginas en un periodo de tiempo (30 min) la siguiente petición constituirá el inicio de una nueva visita.

Navegador Único:

Total de combinaciones únicas de una dirección IP y un identificador adicional. Los medios pueden utilizar cookies o el Identificador de Alta de registro.

Duración Página Vista:

Tiempo acumulado en segundos de todas las páginas vistas (en visitas de dos o más páginas vistas), dividido por el número total de páginas vistas.

Duración Visita:

Tiempo en segundos de todas las visitas de dos o más páginas vistas, dividido por el número total de visitas de dos o más páginas vistas.

Tráfico nacional:

Audiencia/difusión correspondiente a España medida en base a los datos de las direcciones IP registradas por el sistema de medición.

7. Opinión

De OJDinteractiva, la división de INFORMACIÓN Y CONTROL DE PUBLICACIONES S.A.:

Hemos examinado la información facilitada por el editor del medio electrónico para el periodo que comprende la presente certificación.

Nuestro examen se ha realizado de acuerdo con las normas y procedimientos establecidos en las Normas Técnicas para el Control de los Medios Electrónicos de Comunicación.

En nuestra opinión, la presente acta presenta razonablemente la difusión/audiencia registrada por este medio electrónico.

ADVERTENCIA:

El trabajo de OJDinteractiva, la división de INFORMACIÓN Y CONTROL DE PUBLICACIONES S.A (INTROL) se limita a la realización de pruebas para la revisión de los datos de recuento suministrados por el editor con la finalidad de expresar una opinión sobre la razonabilidad de dichos datos de acuerdo con las Normas Técnicas para el control de los MEC.

Por tanto, INTROL no acepta responsabilidad alguna por las inexactitudes o errores que puedan existir en los datos de recuento. Tampoco acepta ninguna responsabilidad por la falsedad en los datos de recuento recibidos del editor, ni por otros datos de medición que no están incluidos en el análisis.

Febrero - 2016

OJDinteractiva