



INFORMACION Y CONTROL DE PUBLICACIONES, S.A.

Albasanz, 16 - 3 planta - Tel. 91 435 00 32 Fax 91 435 96 05 - 28037 MADRID
Entença, 218 Entr. 7 - Tel 93 439 24 18 Fax 93 419 25 34 - 08029 BARCELONA

Título: GUIAINFANTIL.COM
URL Primaria: http://www.guiainfantil.com
Editor: Polegar Medios, S.L.N.E.
Domicilio: c/ Viento 12
Ciudad: 28760 Tres Cantos
Teléfono: 627 371 437
Fax:
E-mail:
Clasificación: Familia y estilo de vida
Sub-Clasificación: Recursos familiares

1. Cifras totales y promedios (Nacional e Internacional)

MES - AÑO	NAVEGADORES UNICOS	VISITAS	PAGINAS
Enero - 2014	3.834.432	4.718.215	12.100.620
PROMEDIO DIARIO	135.921	152.200	390.343
PROMEDIO LUNES-VIERNES	142.559	159.449	407.294
PROMEDIO SABADO-DOMINGO	116.836	131.362	341.606
PAGINAS / VISITAS	2,56		
DURACION MEDIA VISITAS	0:02:29		
DURACION MEDIA PAGINAS	0:01:35		

2. Secciones (Nacional e Internacional)

	PAGINAS	%
HOME	38.213	0.32 %
RESTO	12.062.407	99.68 %

3. Por día del mes (Nacional e Internacional)

Día	N. únicos	Visitas	Páginas	Día	N. únicos	Visitas	Páginas	Día	N. únicos	Visitas	Páginas
1	68.182	73.468	177.207	11	118.769	128.345	329.589	21	168.042	186.680	481.636
2	117.623	126.285	321.833	12	122.081	132.174	349.556	22	157.861	186.550	479.975
3	122.793	131.738	336.799	13	151.573	162.743	413.470	23	154.951	180.381	462.219
4	113.680	122.255	302.630	14	148.272	171.183	443.202	24	145.803	164.647	424.276
5	108.311	116.480	288.167	15	150.808	171.809	444.985	25	124.398	138.087	362.918
6	115.989	124.353	315.042	16	153.604	170.796	441.769	26	116.939	145.298	387.381
7	131.436	141.127	355.723	17	138.039	160.686	410.466	27	155.580	179.472	456.272
8	144.529	155.712	387.364	18	113.144	131.560	348.612	28	172.012	192.358	491.543
9	147.119	157.845	403.290	19	117.367	136.694	363.997	29	165.040	185.559	467.509
10	134.507	144.347	371.748	20	149.854	178.529	461.093	30	146.685	167.545	429.734
								31	138.566	153.509	390.615

4. Gráficas (Nacional e Internacional)

4.1 Por día de la semana (promedio)

N. únicos / Visitas (x 100)

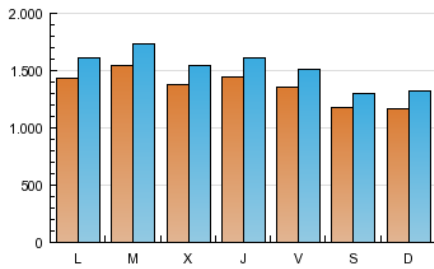

Páginas (x 100)

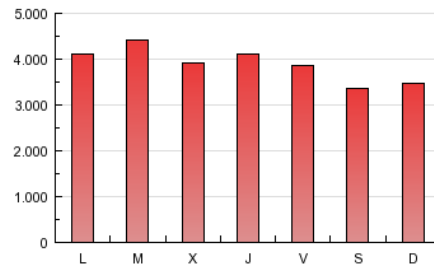

4.2 Por franja horaria (promedio)

Visitas (x 1000)

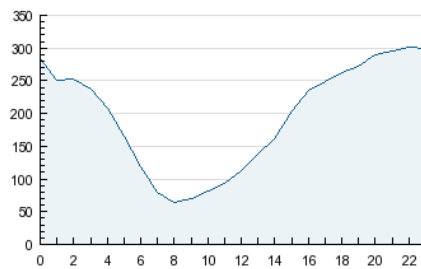

Páginas (x 1000)

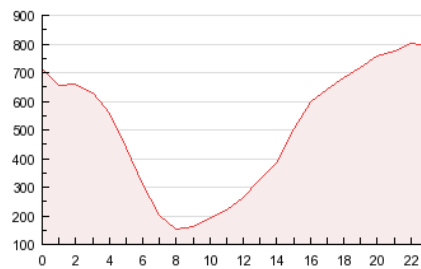

4.3 Por meses

N. únicos / Visitas (x 1000)

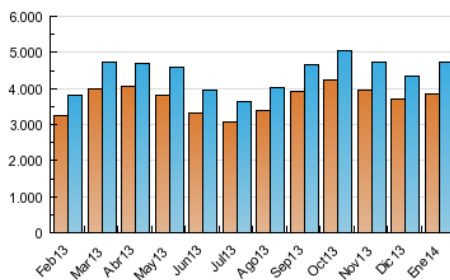

Páginas (x 1000)

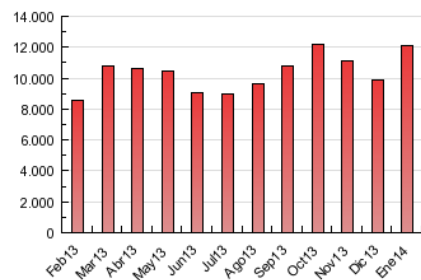



INFORMACION Y CONTROL DE PUBLICACIONES, S.A.

Albasanz, 16 - 3 planta - Tel. 91 435 00 32 Fax 91 435 96 05 - 28037 MADRID
Entença, 218 Entr. 7 - Tel 93 439 24 18 Fax 93 419 25 34 - 08029 BARCELONA

Anexo - Tráfico Nacional

Título: GUIAINFANTIL.COM
URL Primaria: http://www.guiainfantil.com
Editor: Polegar Medios, S.L.N.E.
Domicilio: c/ Viento 12
Ciudad: 28760 Tres Cantos
Teléfono: 627 371 437
Fax:
E-mail:
Clasificación: Familia y estilo de vida
Sub-Clasificación: Recursos familiares



1. Cifras totales y promedios (Nacional)

MES - AÑO	NAVEGADORES UNICOS	VISITAS	PAGINAS
Enero - 2014	951.353	1.219.192	2.988.964
PROMEDIO DIARIO	32.352	39.329	96.418
PROMEDIO LUNES-VIERNES	33.152	40.388	98.799
PROMEDIO SABADO-DOMINGO	30.050	36.283	89.572
PAGINAS / VISITAS	2,45		
DURACION MEDIA VISITAS	0:02:01		
DURACION MEDIA PAGINAS	0:01:23		

2. Secciones (Nacional)

	PAGINAS	%
HOME	11.523	0.39 %
RESTO	2.977.441	99.61 %

3. Por día del mes (Nacional)

Día	N. únicos	Visitas	Páginas	Día	N. únicos	Visitas	Páginas	Día	N. únicos	Visitas	Páginas
1	25.478	27.546	66.572	11	30.326	32.912	81.366	21	33.832	45.034	111.281
2	35.311	37.883	90.570	12	36.042	39.154	100.870	22	33.810	45.805	112.391
3	32.434	34.714	81.068	13	42.612	45.820	111.295	23	33.723	44.102	106.357
4	31.212	33.575	77.367	14	41.003	43.972	109.195	24	27.998	38.074	93.016
5	29.189	31.286	67.243	15	33.902	44.774	111.682	25	25.469	34.367	85.964
6	24.481	26.306	63.447	16	34.933	45.177	112.115	26	30.450	41.058	105.136
7	32.321	34.677	80.562	17	30.371	39.720	97.726	27	35.081	47.351	114.849
8	36.335	39.059	90.903	18	26.265	35.695	89.168	28	35.048	46.344	114.400
9	37.811	40.556	100.474	19	31.448	42.216	109.462	29	33.377	45.261	112.811
10	32.043	34.416	85.408	20	35.049	47.234	118.244	30	29.176	39.312	97.840
								31	26.378	35.792	90.182

4. Gráficas (Nacional)

4.1 Por día de la semana (promedio)

N. únicos / Visitas (x 100)

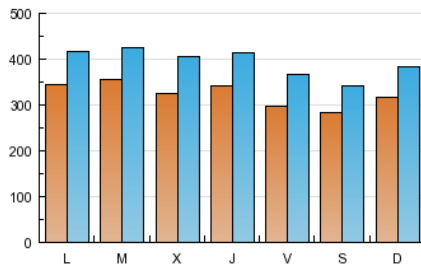

Páginas (x 100)



4.2 Por franja horaria (promedio)

Visitas (x 1000)



Páginas (x 1000)



4.3 Por meses

N. únicos / Visitas (x 1000)

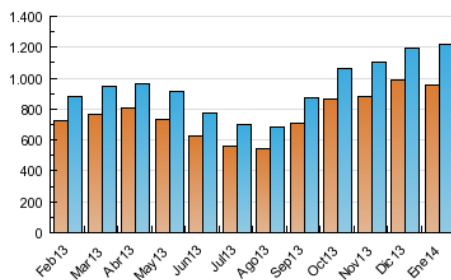

Páginas (x 1000)

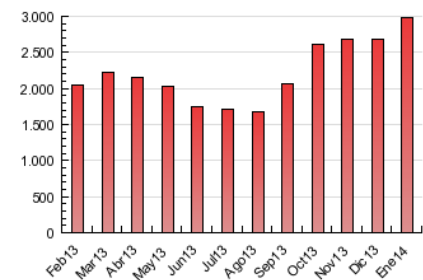

5. Observaciones

Este Medio Electrónico de Comunicación ha sido medido por la herramienta Google Analytics de Google

6. Definiciones básicas (Para más información ver Normas Técnicas para el Control de los Medios Electrónicos de Comunicación)

Página Vista:

Conjunto de ficheros enviado a un usuario como resultado de una petición del mismo recibida por el servidor. Cuando la página está formada por varios marcos (frames), el conjunto de los mismos tendrá, a efectos de cómputo, la consideración de una página unitaria.

Visita:

Una secuencia ininterrumpida de páginas servidas a un usuario válido. Si dicho usuario no realiza peticiones de páginas en un periodo de tiempo (30 min) la siguiente petición constituirá el inicio de una nueva visita.

Navegador Único:

Total de combinaciones únicas de una dirección IP y un identificador adicional. Los medios pueden utilizar cookies o el Identificador de Alta de registro.

Duración Página Vista:

Tiempo acumulado en segundos de todas las páginas vistas (en visitas de dos o más páginas vistas), dividido por el número total de páginas vistas.

Duración Visita:

Tiempo en segundos de todas las visitas de dos o más páginas vistas, dividido por el número total de visitas de dos o más páginas vistas.

Tráfico nacional:

Audiencia/difusión correspondiente a España medida en base a los datos de las direcciones IP registradas por el sistema de medición.

7. Opinión

De OJDinteractiva, la división de INFORMACIÓN Y CONTROL DE PUBLICACIONES S.A.:

Hemos examinado la información facilitada por el editor del medio electrónico para el periodo que comprende la presente certificación.

Nuestro examen se ha realizado de acuerdo con las normas y procedimientos establecidos en las Normas Técnicas para el Control de los Medios Electrónicos de Comunicación.

En nuestra opinión, la presente acta presenta razonablemente la difusión/audiencia registrada por este medio electrónico.

ADVERTENCIA:

El trabajo de OJDinteractiva, la división de INFORMACIÓN Y CONTROL DE PUBLICACIONES S.A (INTROL) se limita a la realización de pruebas para la revisión de los datos de recuento suministrados por el editor con la finalidad de expresar una opinión sobre la razonabilidad de dichos datos de acuerdo con las Normas Técnicas para el control de los MEC.

Por tanto, INTROL no acepta responsabilidad alguna por las inexactitudes o errores que puedan existir en los datos de recuento. Tampoco acepta ninguna responsabilidad por la falsedad en los datos de recuento recibidos del editor, ni por otros datos de medición que no están incluidos en el análisis.