



INFORMACION Y CONTROL DE PUBLICACIONES, S.A.

Velázquez, 46, 1º Drcha - Tel. 91 435 00 32 Fax 91 435 96 05 - 28001 - MADRID
 Entença, 218 Entr. 7 - Tel 93 439 24 18 Fax 93 419 25 34 - 08029 - BARCELONA

Título: PUBLICO.ES - ELASOMBRARIO.COM
URL Primaria: http://www.elasombrario.com
Editor: Diario de Prensa Digital, S.L.
Domicilio: Pilar de Zaragoza, 9
Ciudad: 28028 MADRID
Teléfono: 91 548 96 67
Fax: 91 548 96 19
E-mail:
Clasificación: Noticias e Información
Sub-Clasificación: Noticias globales y actualidad

EL ASOMBRARIO & Co.

1. Cifras totales y promedios (Nacional e Internacional)

MES - AÑO	NAVEGADORES UNICOS	VISITAS	PAGINAS
Septiembre - 2018	113.209	133.001	155.994
PROMEDIO DIARIO	4.226	4.433	5.200
PROMEDIO LUNES-VIERNES	4.404	4.619	5.416
PROMEDIO SABADO-DOMINGO	3.870	4.061	4.767
PAGINAS / VISITAS	1,17		
DURACION MEDIA VISITAS	0:00:37		
DURACION MEDIA PAGINAS	0:03:31		

2. Secciones (Nacional e Internacional)

	PAGINAS	%
HOME	3.566	2.29 %
RESTO	152.428	97.71 %

3. Por día del mes (Nacional e Internacional)

Día	N. únicos	Visitas	Páginas	Día	N. únicos	Visitas	Páginas	Día	N. únicos	Visitas	Páginas
1	3.049	3.163	3.686	11	3.979	4.188	4.901	21	3.145	3.322	4.050
2	3.214	3.383	3.926	12	3.034	3.195	3.782	22	2.678	2.818	3.291
3	3.002	3.171	3.785	13	2.851	2.992	3.462	23	4.448	4.662	5.485
4	3.976	4.208	4.915	14	10.102	10.451	11.915	24	4.218	4.456	5.286
5	6.886	7.166	8.298	15	7.221	7.532	8.737	25	3.952	4.151	5.196
6	6.108	6.335	7.189	16	4.825	5.140	6.085	26	3.620	3.834	4.649
7	3.423	3.620	4.343	17	4.927	5.186	6.036	27	4.887	5.120	5.947
8	2.147	2.299	2.747	18	3.698	3.903	4.517	28	3.577	3.754	4.474
9	4.471	4.647	5.382	19	4.019	4.235	4.977	29	2.663	2.814	3.346
10	5.635	5.879	6.786	20	3.047	3.221	3.813	30	3.988	4.156	4.988

4. Gráficas (Nacional e Internacional)

4.1 Por día de la semana (promedio)

N. únicos / Visitas (x 100)

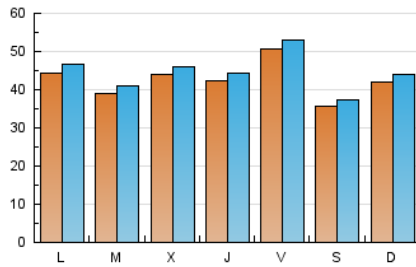

Páginas (x 100)

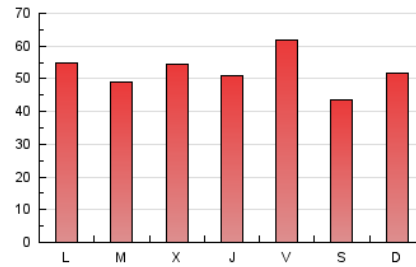

4.2 Por franja horaria (promedio)

Visitas (x 1000)



Páginas (x 1000)

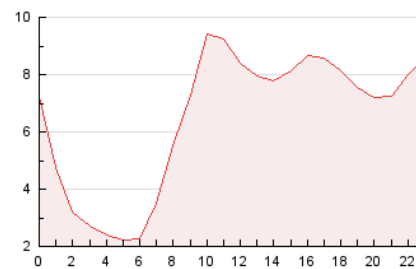

4.3 Por meses

N. únicos / Visitas (x 1000)

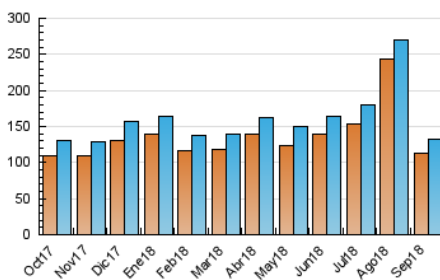

Páginas (x 1000)

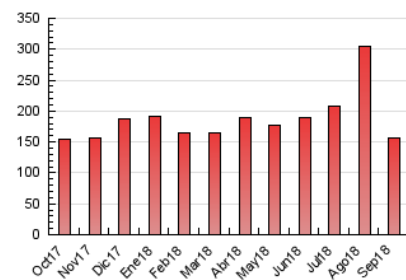



INFORMACION Y CONTROL DE PUBLICACIONES, S.A.

Velázquez, 46, 1º Drcha - Tel. 91 435 00 32 Fax 91 435 96 05 - 28001 - MADRID
Entença, 218 Entr. 7 - Tel 93 439 24 18 Fax 93 419 25 34 - 08029 - BARCELONA

Anexo - Tráfico Nacional

Título: PUBLICO.ES - ELASOMBRARIO.COM
URL Primaria: http://www.elasombrario.com
Editor: Diario de Prensa Digital, S.L.
Domicilio: Pilar de Zaragoza, 9
Ciudad: 28028 MADRID
Teléfono: 91 548 96 67
Fax: 91 548 96 19
E-mail:
Clasificación: Noticias e Información
Sub-Clasificación: Noticias globales y actualidad

EL ASOMBRARIO & Co.

1. Cifras totales y promedios (Nacional)

MES - AÑO	NAVEGADORES UNICOS	VISITAS	PAGINAS
Septiembre - 2018	83.731	98.555	116.339
PROMEDIO DIARIO	3.127	3.285	3.878
PROMEDIO LUNES-VIERNES	3.218	3.380	3.995
PROMEDIO SABADO-DOMINGO	2.944	3.095	3.644
PAGINAS / VISITAS	1,18		
DURACION MEDIA VISITAS	0:00:37		
DURACION MEDIA PAGINAS	0:03:27		

2. Secciones (Nacional)

	PAGINAS	%
HOME	2.933	2.52 %
RESTO	113.406	97.48 %

3. Por día del mes (Nacional)

Día	N. únicos	Visitas	Páginas	Día	N. únicos	Visitas	Páginas	Día	N. únicos	Visitas	Páginas
1	2.381	2.461	2.883	11	2.623	2.764	3.291	21	2.217	2.334	2.932
2	2.396	2.533	2.920	12	2.016	2.125	2.535	22	1.925	2.026	2.368
3	1.987	2.109	2.595	13	1.928	2.031	2.379	23	3.404	3.573	4.185
4	2.796	2.996	3.541	14	8.666	8.983	10.193	24	3.001	3.178	3.793
5	5.714	5.908	6.831	15	6.100	6.364	7.388	25	2.774	2.903	3.722
6	4.862	5.068	5.767	16	3.708	3.962	4.720	26	2.524	2.695	3.368
7	2.448	2.599	3.162	17	3.517	3.712	4.341	27	3.590	3.751	4.373
8	1.476	1.596	1.930	18	2.451	2.602	3.046	28	2.463	2.595	3.145
9	3.069	3.201	3.698	19	2.912	3.080	3.650	29	1.839	1.954	2.351
10	3.859	4.027	4.632	20	2.018	2.143	2.603	30	3.141	3.282	3.997

4. Gráficas (Nacional)

4.1 Por día de la semana (promedio)

N. únicos / Visitas (x 100)

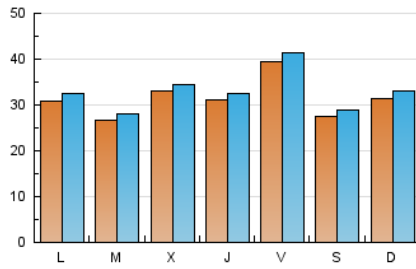

Páginas (x 100)

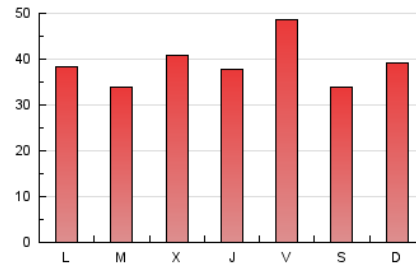

4.2 Por franja horaria (promedio)

Visitas (x 1000)

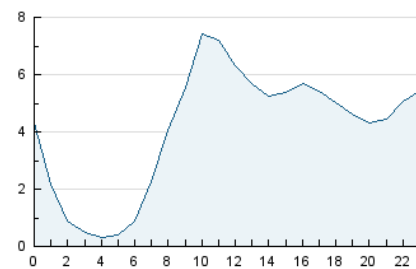

Páginas (x 1000)

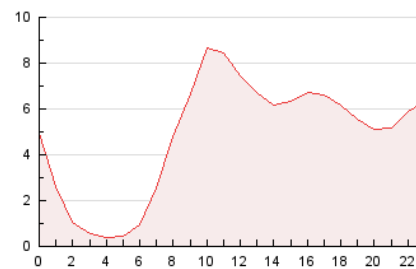

4.3 Por meses

N. únicos / Visitas (x 1000)

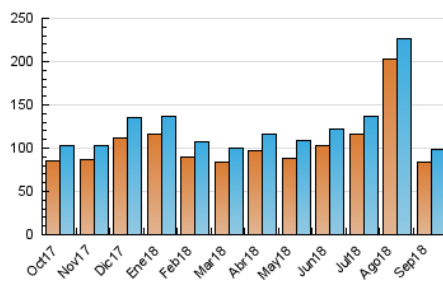

Páginas (x 1000)

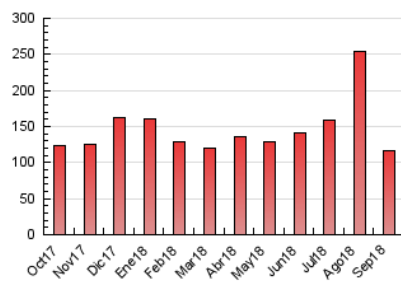

5. Observaciones

Este Medio Electrónico de Comunicación ha sido medido por la herramienta Google Analytics de Google

6. Definiciones básicas (Para más información ver Normas Técnicas para el Control de los Medios Electrónicos de Comunicación)

Página Vista:

Conjunto de ficheros enviado a un usuario como resultado de una petición del mismo recibida por el servidor. Cuando la página está formada por varios marcos (frames), el conjunto de los mismos tendrá, a efectos de cómputo, la consideración de una página unitaria.

Visita:

Una secuencia ininterrumpida de páginas servidas a un usuario válido. Si dicho usuario no realiza peticiones de páginas en un periodo de tiempo (30 min) la siguiente petición constituirá el inicio de una nueva visita.

Navegador Único:

Total de combinaciones únicas de una dirección IP y un identificador adicional. Los medios pueden utilizar cookies o el Identificador de Alta de registro.

Duración Página Vista:

Tiempo acumulado en segundos de todas las páginas vistas (en visitas de dos o más páginas vistas), dividido por el número total de páginas vistas.

Duración Visita:

Tiempo en segundos de todas las visitas de dos o más páginas vistas, dividido por el número total de visitas de dos o más páginas vistas.

Tráfico nacional:

Audiencia/difusión correspondiente a España medida en base a los datos de las direcciones IP registradas por el sistema de medición.

7. Opinión

De OJDinteractiva, la división de INFORMACIÓN Y CONTROL DE PUBLICACIONES S.A.:

Hemos examinado la información facilitada por el editor del medio electrónico para el periodo que comprende la presente certificación.

Nuestro examen se ha realizado de acuerdo con las normas y procedimientos establecidos en las Normas Técnicas para el Control de los Medios Electrónicos de Comunicación.

En nuestra opinión, la presente certificación presenta razonablemente la difusión/audiencia registrada por este canal.

ADVERTENCIA:

El trabajo de OJDinteractiva, la división de INFORMACIÓN Y CONTROL DE PUBLICACIONES S.A (INTROL) se limita a la realización de pruebas para la revisión de los datos de recuento suministrados por el editor con la finalidad de expresar una opinión sobre la razonabilidad de dichos datos de acuerdo con las Normas Técnicas para el control de los MEC.

Por tanto, INTROL no acepta responsabilidad alguna por las inexactitudes o errores que puedan existir en los datos de recuento. Tampoco acepta ninguna responsabilidad por la falsedad en los datos de recuento recibidos del editor, ni por otros datos de medición que no están incluidos en el análisis.

Octubre - 2018

OJDinteractiva