



INFORMACION Y CONTROL DE PUBLICACIONES, S.A.

Velázquez, 46, 1º Drcha - Tel. 91 435 00 32 Fax 91 435 96 05 - 28001 - MADRID
 Entença, 218 Entr. 7 - Tel 93 439 24 18 Fax 93 419 25 34 - 08029 - BARCELONA

Título: ELPLURAL.COM
URL Primaria: http://www.elplural.com
Editor: Corporate Communicator, S.L.
Domicilio: Gran Vía, 64, 2
Ciudad: 28013 MADRID
Teléfono: 91 429 42 58
Fax: 91 429 42 58
E-mail: iruiz@elplural.com
Clasificación: Noticias e Información
Sub-Clasificación: Noticias globales y actualidad



1. Cifras totales y promedios (Nacional e Internacional)

MES - AÑO	NAVEGADORES UNICOS	VISITAS	PAGINAS
Octubre - 2018	1.997.635	3.963.021	6.702.191
PROMEDIO DIARIO	109.679	127.839	216.200
PROMEDIO LUNES-VIERNES	109.702	128.321	216.988
PROMEDIO SABADO-DOMINGO	109.611	126.454	213.933
PAGINAS / VISITAS	1,69		
DURACION MEDIA VISITAS	0:01:43		
DURACION MEDIA PAGINAS	0:02:22		

2. Secciones (Nacional e Internacional)

	PAGINAS	%
HOME	1.683.624	25.12 %
RESTO	5.018.567	74.88 %

3. Por día del mes (Nacional e Internacional)

Día	N. únicos	Visitas	Páginas	Día	N. únicos	Visitas	Páginas	Día	N. únicos	Visitas	Páginas
1	120.312	138.198	209.880	11	88.190	102.755	167.232	21	110.890	129.372	238.781
2	123.331	141.500	225.218	12	99.914	113.085	183.304	22	96.109	114.398	212.209
3	153.035	176.328	282.022	13	132.949	148.906	221.052	23	98.690	114.829	196.596
4	119.330	136.884	223.606	14	126.884	144.304	238.668	24	96.145	115.342	207.839
5	102.285	117.572	193.111	15	104.735	124.534	222.974	25	115.012	134.837	233.001
6	101.166	120.752	204.401	16	97.544	114.650	199.898	26	139.178	160.376	261.415
7	89.069	103.509	173.599	17	102.048	119.930	201.829	27	117.122	133.398	220.403
8	89.667	105.274	179.164	18	120.705	143.768	239.457	28	83.496	97.788	179.876
9	92.802	110.486	199.087	19	173.667	200.331	319.343	29	104.634	126.714	231.380
10	98.323	116.849	196.080	20	115.308	133.605	234.682	30	102.941	121.986	218.824
								31	84.555	100.761	187.260

4. Gráficas (Nacional e Internacional)

4.1 Por día de la semana (promedio)

N. únicos / Visitas (x 100)

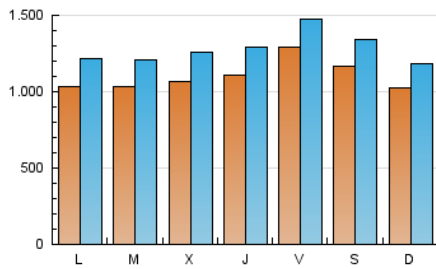

Páginas (x 100)

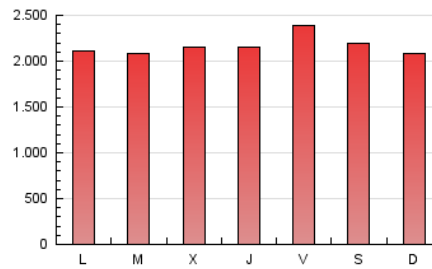

4.2 Por franja horaria (promedio)

Visitas (x 1000)

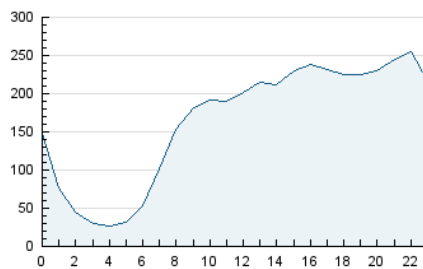

Páginas (x 1000)

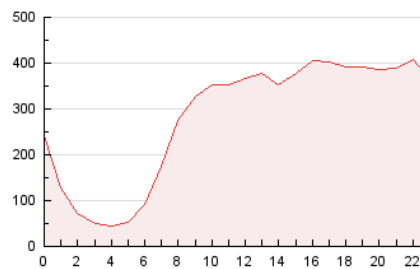

4.3 Por meses

N. únicos / Visitas (x 1000)

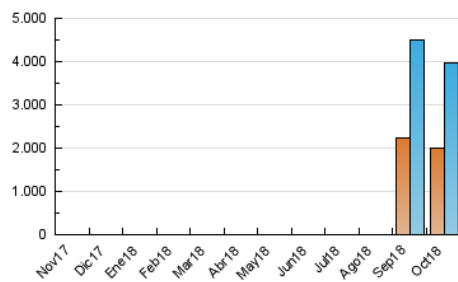

Páginas (x 1000)

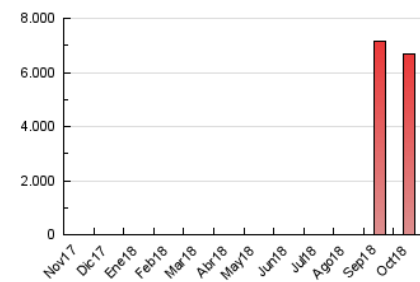



INFORMACION Y CONTROL DE PUBLICACIONES, S.A.

Velázquez, 46, 1º Drcha - Tel. 91 435 00 32 Fax 91 435 96 05 - 28001 - MADRID
 Entença, 218 Entr. 7 - Tel 93 439 24 18 Fax 93 419 25 34 - 08029 - BARCELONA

Anexo - Tráfico Nacional

Título: ELPLURAL.COM
URL Primaria: http://www.elplural.com
Editor: Corporate Communicator, S.L.
Domicilio: Gran Vía, 64, 2
Ciudad: 28013 MADRID
Teléfono: 91 429 42 58
Fax: 91 429 42 58
E-mail: iruiz@elplural.com
Clasificación: Noticias e Información
Sub-Clasificación: Noticias globales y actualidad



1. Cifras totales y promedios (Nacional)

MES - AÑO	NAVEGADORES UNICOS	VISITAS	PAGINAS
Octubre - 2018	1.750.054	3.631.193	6.239.797
PROMEDIO DIARIO	99.969	117.135	201.284
PROMEDIO LUNES-VIERNES	99.409	116.983	201.222
PROMEDIO SABADO-DOMINGO	101.579	117.572	201.460
PAGINAS / VISITAS	1,72		
DURACION MEDIA VISITAS	0:01:46		
DURACION MEDIA PAGINAS	0:02:21		

2. Secciones (Nacional)

	PAGINAS	%
HOME	1.624.517	26.03 %
RESTO	4.615.280	73.97 %

3. Por día del mes (Nacional)

Día	N. únicos	Visitas	Páginas	Día	N. únicos	Visitas	Páginas	Día	N. únicos	Visitas	Páginas
1	104.819	121.556	186.822	11	78.928	92.609	153.582	21	102.212	119.833	225.383
2	102.348	119.396	193.440	12	90.616	102.949	169.315	22	87.598	104.879	199.041
3	134.282	156.324	253.572	13	123.570	138.754	206.798	23	89.479	104.677	183.107
4	106.061	122.543	203.235	14	117.703	134.267	224.890	24	87.588	105.778	194.837
5	93.319	107.717	179.505	15	96.079	114.802	209.554	25	106.130	124.832	218.949
6	93.092	111.761	191.540	16	89.247	105.420	187.452	26	130.864	151.040	248.224
7	81.898	95.509	162.599	17	92.023	108.780	187.131	27	110.210	125.618	209.336
8	81.529	96.082	166.667	18	109.920	131.785	223.597	28	77.071	90.466	169.371
9	83.703	100.390	184.533	19	162.370	187.811	302.434	29	96.763	117.639	218.289
10	88.874	106.428	181.709	20	106.878	124.367	221.766	30	96.003	114.022	207.217
								31	77.865	93.159	175.902

4. Gráficas (Nacional)

4.1 Por día de la semana (promedio)

N. únicos / Visitas (x 100)

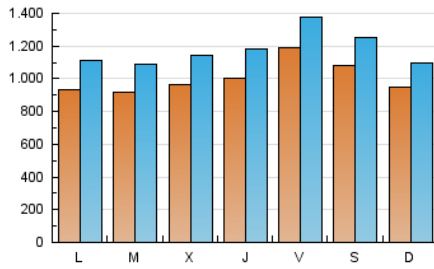

Páginas (x 100)

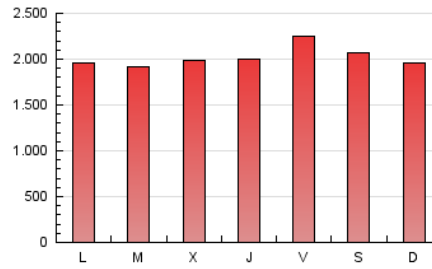

4.2 Por franja horaria (promedio)

Visitas (x 1000)



Páginas (x 1000)

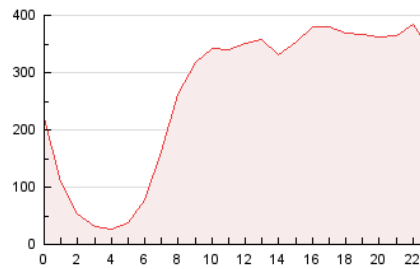

4.3 Por meses

N. únicos / Visitas (x 1000)

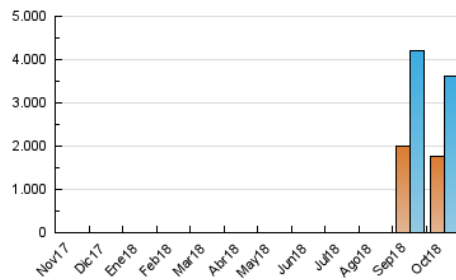

Páginas (x 1000)

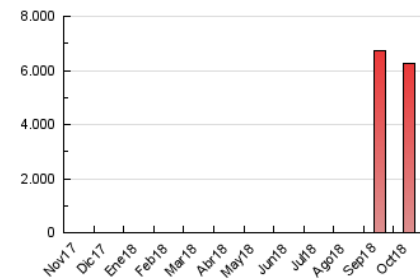

5. Observaciones

Este Medio Electrónico de Comunicación ha sido medido por la herramienta Google Analytics de Google

6. Definiciones básicas (Para más información ver Normas Técnicas para el Control de los Medios Electrónicos de Comunicación)

Página Vista:

Conjunto de ficheros enviado a un usuario como resultado de una petición del mismo recibida por el servidor. Cuando la página está formada por varios marcos (frames), el conjunto de los mismos tendrá, a efectos de cómputo, la consideración de una página unitaria.

Visita:

Una secuencia ininterrumpida de páginas servidas a un usuario válido. Si dicho usuario no realiza peticiones de páginas en un periodo de tiempo (30 min) la siguiente petición constituirá el inicio de una nueva visita.

Navegador Único:

Total de combinaciones únicas de una dirección IP y un identificador adicional. Los medios pueden utilizar cookies o el Identificador de Alta de registro.

Duración Página Vista:

Tiempo acumulado en segundos de todas las páginas vistas (en visitas de dos o más páginas vistas), dividido por el número total de páginas vistas.

Duración Visita:

Tiempo en segundos de todas las visitas de dos o más páginas vistas, dividido por el número total de visitas de dos o más páginas vistas.

Tráfico nacional:

Audiencia/difusión correspondiente a España medida en base a los datos de las direcciones IP registradas por el sistema de medición.

7. Opinión

De OJDinteractiva, la división de INFORMACIÓN Y CONTROL DE PUBLICACIONES S.A.:

Hemos examinado la información facilitada por el editor del medio electrónico para el periodo que comprende la presente certificación.

Nuestro examen se ha realizado de acuerdo con las normas y procedimientos establecidos en las Normas Técnicas para el Control de los Medios Electrónicos de Comunicación.

En nuestra opinión, la presente acta presenta razonablemente la difusión/audiencia registrada por este medio electrónico.

ADVERTENCIA:

El trabajo de OJDinteractiva, la división de INFORMACIÓN Y CONTROL DE PUBLICACIONES S.A (INTROL) se limita a la realización de pruebas para la revisión de los datos de recuento suministrados por el editor con la finalidad de expresar una opinión sobre la razonabilidad de dichos datos de acuerdo con las Normas Técnicas para el control de los MEC.

Por tanto, INTROL no acepta responsabilidad alguna por las inexactitudes o errores que puedan existir en los datos de recuento. Tampoco acepta ninguna responsabilidad por la falsedad en los datos de recuento recibidos del editor, ni por otros datos de medición que no están incluidos en el análisis.

Noviembre - 2018

OJDinteractiva