



## INFORMACION Y CONTROL DE PUBLICACIONES, S.A.

Velázquez, 46, 1º Drcha - Tel. 91 435 00 32 Fax 91 435 96 05 - 28001 - MADRID  
 Entença, 218 Entr. 7 - Tel 93 439 24 18 Fax 93 419 25 34 - 08029 - BARCELONA

**Título:** TELEELX.ES  
**URL Primaria:** http://www.teleelx.es  
**Editor:** Elx Social Transmedia, S.L.L.  
**Domicilio:** Calle la Fira, nº10 bajo (TeleElx)  
**Ciudad:** 03202 ELCHE  
**Teléfono:** 96 621 00 00  
**Fax:** 96 621 00 01  
**E-mail:**  
**Clasificación:** Noticias e Información  
**Sub-Clasificación:** Noticias de interés especial



### 1. Cifras totales y promedios (Nacional e Internacional)

MES - AÑO	NAVEGADORES UNICOS	VISITAS	PAGINAS
Junio - 2021	93.601	205.784	320.287
<b>PROMEDIO DIARIO</b>	<b>5.703</b>	<b>6.859</b>	<b>10.676</b>
<b>PROMEDIO LUNES-VIERNES</b>	6.653	7.985	12.329
<b>PROMEDIO SABADO-DOMINGO</b>	3.090	3.765	6.132
<b>PAGINAS / VISITAS</b>	1,56		
<b>DURACION MEDIA VISITAS</b>	0:01:00		
<b>DURACION MEDIA PAGINAS</b>	0:01:48		

### 2. Secciones (Nacional e Internacional)

	PAGINAS	%
<b>HOME</b>	66.808	20.86 %
<b>RESTO</b>	253.479	79.14 %

### 3. Por día del mes (Nacional e Internacional)

Día	N. únicos	Visitas	Páginas	Día	N. únicos	Visitas	Páginas	Día	N. únicos	Visitas	Páginas
1	22.158	24.439	31.714	11	7.121	8.315	12.025	21	3.890	5.161	8.710
2	5.827	7.197	12.175	12	3.000	3.646	5.748	22	4.721	5.891	9.593
3	4.868	6.207	10.299	13	2.484	3.094	4.927	23	5.279	6.470	9.982
4	5.839	7.180	11.770	14	4.460	5.806	9.562	24	4.123	5.057	7.786
5	4.568	5.592	9.576	15	5.175	6.437	9.978	25	3.078	3.929	6.639
6	3.775	4.439	7.283	16	4.080	5.299	8.643	26	2.002	2.540	4.332
7	8.809	10.445	16.971	17	5.526	6.903	11.506	27	1.769	2.287	3.694
8	10.568	12.108	17.986	18	5.800	7.123	11.288	28	7.189	8.643	13.813
9	7.127	8.408	12.703	19	4.434	5.237	8.041	29	9.333	10.747	16.249
10	5.591	6.811	10.686	20	2.685	3.288	5.455	30	5.814	7.085	11.153

4. Gráficas (Nacional e Internacional)

4.1 Por día de la semana (promedio)

N. únicos / Visitas (x 100)

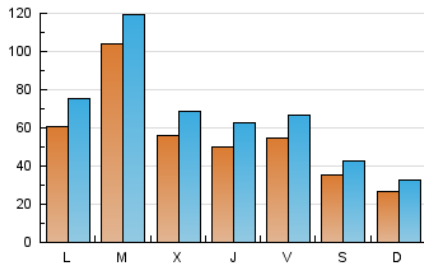

Páginas (x 100)

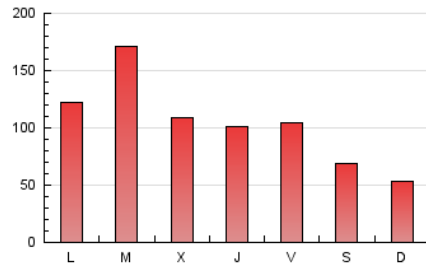

4.2 Por franja horaria (promedio)

Visitas\_\_ (x 1000)



Páginas (x 1000)

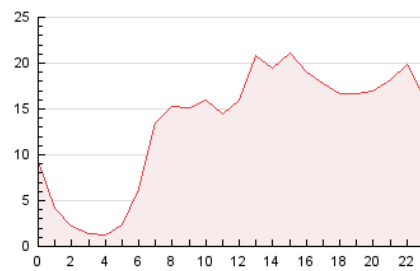

4.3 Por meses

N. únicos / Visitas (x 1000)

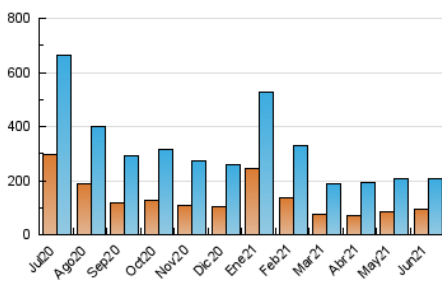

Páginas (x 1000)

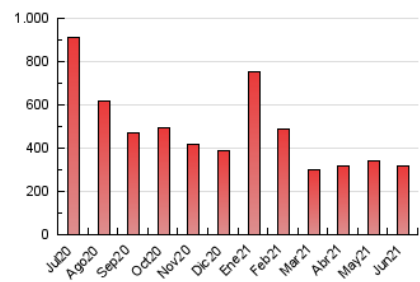



## INFORMACION Y CONTROL DE PUBLICACIONES, S.A.

Velázquez, 46, 1º Drcha - Tel. 91 435 00 32 Fax 91 435 96 05 - 28001 - MADRID  
 Entença, 218 Entr. 7 - Tel 93 439 24 18 Fax 93 419 25 34 - 08029 - BARCELONA

### Anexo - Tráfico Nacional

**Título:** TELEELX.ES  
**URL Primaria:** http://www.teleelx.es  
**Editor:** Elx Social Transmedia, S.L.L.  
**Domicilio:** Calle la Fira, nº10 bajo (TeleElx)  
**Ciudad:** 03202 ELCHE  
**Teléfono:** 96 621 00 00  
**Fax:** 96 621 00 01  
**E-mail:**  
**Clasificación:** Noticias e Información  
**Sub-Clasificación:** Noticias de interés especial



#### 1. Cifras totales y promedios (Nacional)

MES - AÑO	NAVEGADORES UNICOS	VISITAS	PAGINAS
Junio - 2021	87.445	198.994	311.956
<b>PROMEDIO DIARIO</b>	<b>5.489</b>	<b>6.633</b>	<b>10.399</b>
<b>PROMEDIO LUNES-VIERNES</b>	<b>6.400</b>	<b>7.717</b>	<b>12.004</b>
<b>PROMEDIO SABADO-DOMINGO</b>	<b>2.984</b>	<b>3.654</b>	<b>5.984</b>
<b>PAGINAS / VISITAS</b>	<b>1,57</b>		
<b>DURACION MEDIA VISITAS</b>	<b>0:01:02</b>		
<b>DURACION MEDIA PAGINAS</b>	<b>0:01:49</b>		

#### 2. Secciones (Nacional)

	PAGINAS	%
<b>HOME</b>	65.863	21.11 %
<b>RESTO</b>	246.093	78.89 %

#### 3. Por día del mes (Nacional)

Día	N. únicos	Visitas	Páginas	Día	N. únicos	Visitas	Páginas	Día	N. únicos	Visitas	Páginas
1	21.865	24.104	31.293	11	5.972	7.109	10.732	21	3.716	4.978	8.485
2	5.608	6.975	11.897	12	2.891	3.527	5.594	22	4.516	5.677	9.300
3	4.696	6.030	10.084	13	2.368	2.966	4.756	23	5.118	6.301	9.781
4	5.640	6.976	11.519	14	4.293	5.622	9.336	24	4.007	4.931	7.615
5	4.435	5.457	9.402	15	4.996	6.244	9.734	25	2.938	3.778	6.462
6	3.661	4.318	7.134	16	3.926	5.141	8.440	26	1.926	2.462	4.225
7	8.237	9.842	16.279	17	5.362	6.728	11.251	27	1.689	2.201	3.571
8	10.309	11.836	17.655	18	5.603	6.916	11.042	28	7.047	8.488	13.578
9	6.929	8.186	12.454	19	4.317	5.119	7.884	29	9.106	10.515	15.946
10	5.301	6.513	10.320	20	2.582	3.178	5.302	30	5.617	6.876	10.885

4. Gráficas (Nacional)

4.1 Por día de la semana (promedio)

N. únicos / Visitas (x 100)

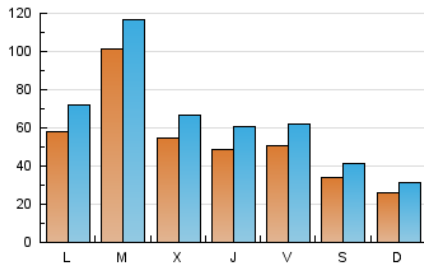

Páginas (x 100)

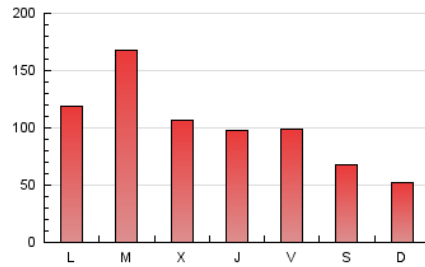

4.2 Por franja horaria (promedio)

Visitas\_\_ (x 1000)



Páginas (x 1000)

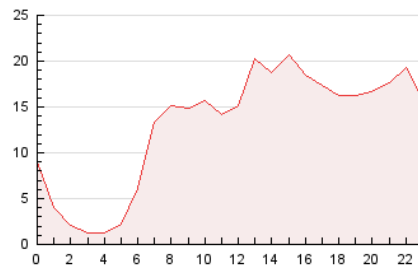

4.3 Por meses

N. únicos / Visitas (x 1000)

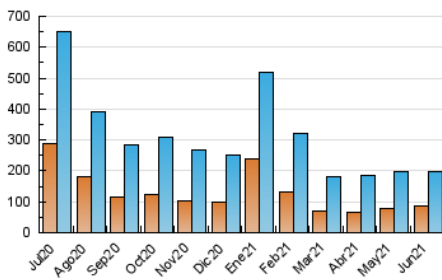

Páginas (x 1000)

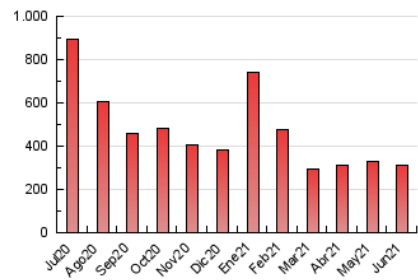

## 5. Observaciones

Este Medio Electrónico de Comunicación ha sido medido por la herramienta Google Analytics de Google

## 6. Definiciones básicas (Para más información ver Normas Técnicas para el Control de los Medios Electrónicos de Comunicación)

### Página Vista:

Conjunto de ficheros enviado a un usuario como resultado de una petición del mismo recibida por el servidor. Cuando la página está formada por varios marcos (frames), el conjunto de los mismos tendrá, a efectos de cómputo, la consideración de una página unitaria.

### Visita:

Una secuencia ininterrumpida de páginas servidas a un usuario válido. Si dicho usuario no realiza peticiones de páginas en un periodo de tiempo (30 min) la siguiente petición constituirá el inicio de una nueva visita.

### Navegador Único:

Total de combinaciones únicas de una dirección IP y un identificador adicional. Los medios pueden utilizar cookies o el Identificador de Alta de registro.

### Duración Página Vista:

Tiempo acumulado en segundos de todas las páginas vistas (en visitas de dos o más páginas vistas), dividido por el número total de páginas vistas.

### Duración Visita:

Tiempo en segundos de todas las visitas de dos o más páginas vistas, dividido por el número total de visitas de dos o más páginas vistas.

### Tráfico nacional:

Audiencia/difusión correspondiente a España medida en base a los datos de las direcciones IP registradas por el sistema de medición.

## 7. Opinión

De OJDinteractiva, la división de INFORMACIÓN Y CONTROL DE PUBLICACIONES S.A.:

Hemos examinado la información facilitada por el editor del medio electrónico para el periodo que comprende la presente certificación.

Nuestro examen se ha realizado de acuerdo con las normas y procedimientos establecidos en las Normas Técnicas para el Control de los Medios Electrónicos de Comunicación.

En nuestra opinión, la presente acta presenta razonablemente la difusión/audiencia registrada por este medio electrónico.

### ADVERTENCIA:

El trabajo de OJDinteractiva, la división de INFORMACIÓN Y CONTROL DE PUBLICACIONES S.A (INTROL) se limita a la realización de pruebas para la revisión de los datos de recuento suministrados por el editor con la finalidad de expresar una opinión sobre la razonabilidad de dichos datos de acuerdo con las Normas Técnicas para el control de los MEC.

Por tanto, INTROL no acepta responsabilidad alguna por las inexactitudes o errores que puedan existir en los datos de recuento. Tampoco acepta ninguna responsabilidad por la falsedad en los datos de recuento recibidos del editor, ni por otros datos de medición que no están incluidos en el análisis.

Julio - 2021

OJDinteractiva