



INFORMACION Y CONTROL DE PUBLICACIONES, S.A.

Velázquez, 46, 1º Drcha - Tel. 91 435 00 32 Fax 91 435 96 05 - 28001 - MADRID
 Entença, 218 Entr. 7 - Tel 93 439 24 18 Fax 93 419 25 34 - 08029 - BARCELONA

Título: EL PUNT AVUI.CAT - LECONOMIC
URL Primaria: http://www.leconomic.cat
Editor: Hermes Comunicacions, S.A.
Domicilio: C/ Güell, 68
Ciudad: 17005 GIRONA
Teléfono: 97 218 64 00
Fax: 97 218 64 10
E-mail:
Clasificación: Finanzas, seguros e inversión
Sub-Clasificación: Noticias e información financiera

1. Cifras totales y promedios (Nacional e Internacional)

MES - AÑO	NAVEGADORES UNICOS	VISITAS	PAGINAS
Septiembre - 2020	25.836	33.350	60.123
PROMEDIO DIARIO	987	1.112	2.004
PROMEDIO LUNES-VIERNES	736	848	1.737
PROMEDIO SABADO-DOMINGO	1.677	1.837	2.740
PAGINAS / VISITAS	1,80		
DURACION MEDIA VISITAS	0:07:57		
DURACION MEDIA PAGINAS	0:09:52		

2. Secciones (Nacional e Internacional)

	PAGINAS	%
HOME	7.251	12.06 %
RESTO	52.872	87.94 %

3. Por día del mes (Nacional e Internacional)

Día	N. únicos	Visitas	Páginas	Día	N. únicos	Visitas	Páginas	Día	N. únicos	Visitas	Páginas
1	268	299	911	11	191	229	446	21	459	537	1.200
2	281	322	687	12	215	244	477	22	765	860	1.652
3	261	292	687	13	10.870	11.769	15.375	23	1.031	1.147	1.954
4	461	512	1.020	14	4.996	5.662	8.685	24	365	417	1.026
5	372	421	947	15	1.431	1.676	3.359	25	679	789	1.759
6	380	422	742	16	890	1.065	2.337	26	400	465	1.173
7	423	473	1.074	17	757	890	2.061	27	400	466	1.110
8	352	408	1.166	18	659	799	1.695	28	435	539	1.459
9	382	430	1.055	19	390	453	1.011	29	394	445	1.262
10	315	375	1.176	20	388	459	1.083	30	389	485	1.534

4. Gráficas (Nacional e Internacional)

4.1 Por día de la semana (promedio)

N. únicos / Visitas (x 100)

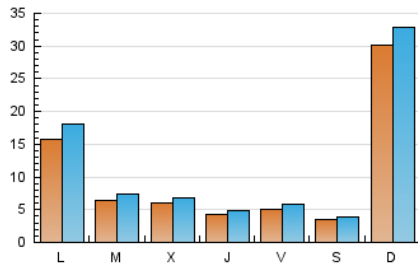

Páginas (x 100)

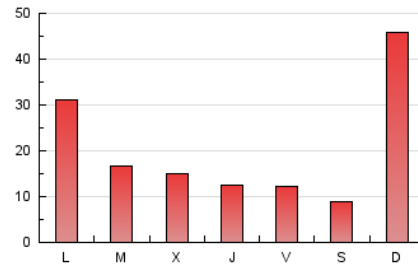

4.2 Por franja horaria (promedio)

Visitas (x 1000)

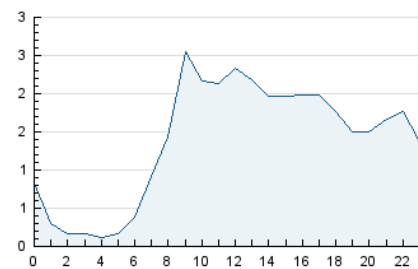

Páginas (x 1000)

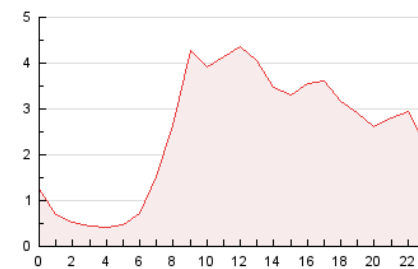

4.3 Por meses

N. únicos / Visitas (x 1000)

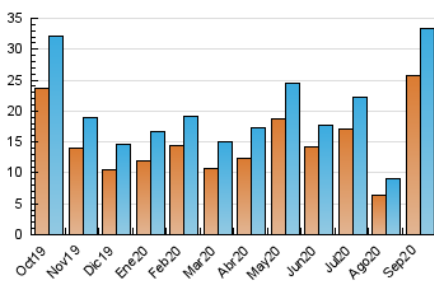

Páginas (x 1000)

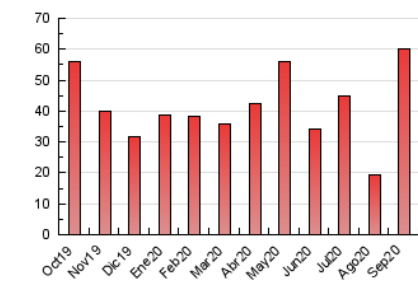



INFORMACION Y CONTROL DE PUBLICACIONES, S.A.

Velázquez, 46, 1º Drcha - Tel. 91 435 00 32 Fax 91 435 96 05 - 28001 - MADRID
 Entença, 218 Entr. 7 - Tel 93 439 24 18 Fax 93 419 25 34 - 08029 - BARCELONA

Anexo - Tráfico Nacional

Título: EL PUNT AVUI.CAT - LECONOMIC
URL Primaria: http://www.leconomic.cat
Editor: Hermes Comunicacions, S.A.
Domicilio: C/ Güell, 68
Ciudad: 17005 GIRONA
Teléfono: 97 218 64 00
Fax: 97 218 64 10
E-mail:
Clasificación: Finanzas, seguros e inversión
Sub-Clasificación: Noticias e información financiera



1. Cifras totales y promedios (Nacional)

MES - AÑO	NAVEGADORES UNICOS	VISITAS	PAGINAS
Septiembre - 2020	24.578	31.720	56.982
PROMEDIO DIARIO	939	1.057	1.899
PROMEDIO LUNES-VIERNES	691	796	1.631
PROMEDIO SABADO-DOMINGO	1.621	1.775	2.637
PAGINAS / VISITAS	1,80		
DURACION MEDIA VISITAS	0:07:49		
DURACION MEDIA PAGINAS	0:09:46		

2. Secciones (Nacional)

	PAGINAS	%
HOME	6.834	11.99 %
RESTO	50.148	88.01 %

3. Por día del mes (Nacional)

Día	N. únicos	Visitas	Páginas	Día	N. únicos	Visitas	Páginas	Día	N. únicos	Visitas	Páginas
1	242	271	865	11	174	210	419	21	420	495	1.128
2	257	294	642	12	185	214	438	22	731	822	1.586
3	232	261	633	13	10.595	11.452	14.938	23	989	1.104	1.856
4	430	477	926	14	4.824	5.459	8.306	24	335	383	964
5	345	388	823	15	1.325	1.550	3.145	25	634	741	1.690
6	362	401	715	16	817	968	2.076	26	379	440	1.136
7	390	438	1.020	17	702	824	1.824	27	376	442	1.057
8	328	380	1.097	18	623	759	1.585	28	389	485	1.335
9	354	402	1.006	19	365	427	938	29	359	406	1.191
10	283	341	1.121	20	364	435	1.053	30	359	451	1.469

4. Gráficas (Nacional)

4.1 Por día de la semana (promedio)

N. únicos / Visitas (x 100)

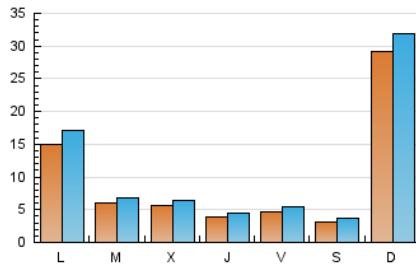

Páginas (x 100)

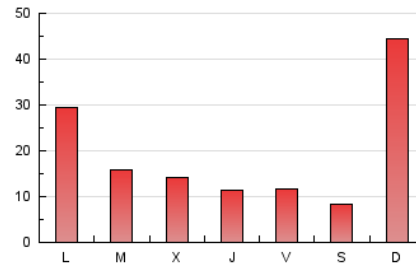

4.2 Por franja horaria (promedio)

Visitas (x 1000)

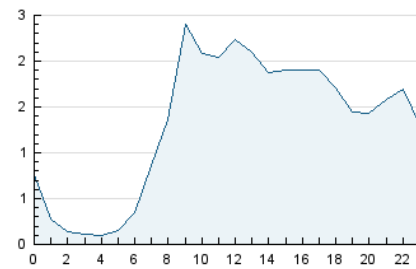

Páginas (x 1000)

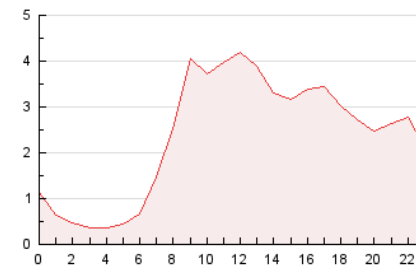

4.3 Por meses

N. únicos / Visitas (x 1000)

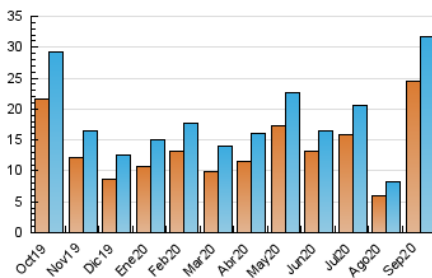

Páginas (x 1000)

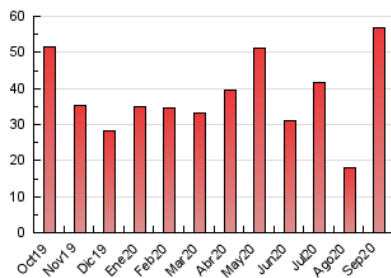

5. Observaciones

Este Medio Electrónico de Comunicación ha sido medido por la herramienta Google Analytics de Google

6. Definiciones básicas (Para más información ver Normas Técnicas para el Control de los Medios Electrónicos de Comunicación)

Página Vista:

Conjunto de ficheros enviado a un usuario como resultado de una petición del mismo recibida por el servidor. Cuando la página está formada por varios marcos (frames), el conjunto de los mismos tendrá, a efectos de cómputo, la consideración de una página unitaria.

Visita:

Una secuencia ininterrumpida de páginas servidas a un usuario válido. Si dicho usuario no realiza peticiones de páginas en un periodo de tiempo (30 min) la siguiente petición constituirá el inicio de una nueva visita.

Navegador Único:

Total de combinaciones únicas de una dirección IP y un identificador adicional. Los medios pueden utilizar cookies o el Identificador de Alta de registro.

Duración Página Vista:

Tiempo acumulado en segundos de todas las páginas vistas (en visitas de dos o más páginas vistas), dividido por el número total de páginas vistas.

Duración Visita:

Tiempo en segundos de todas las visitas de dos o más páginas vistas, dividido por el número total de visitas de dos o más páginas vistas.

Tráfico nacional:

Audiencia/difusión correspondiente a España medida en base a los datos de las direcciones IP registradas por el sistema de medición.

7. Opinión

De OJDinteractiva, la división de INFORMACIÓN Y CONTROL DE PUBLICACIONES S.A.:

Hemos examinado la información facilitada por el editor del medio electrónico para el periodo que comprende la presente certificación.

Nuestro examen se ha realizado de acuerdo con las normas y procedimientos establecidos en las Normas Técnicas para el Control de los Medios Electrónicos de Comunicación.

En nuestra opinión, la presente certificación presenta razonablemente la difusión/audiencia registrada por este canal.

ADVERTENCIA:

El trabajo de OJDinteractiva, la división de INFORMACIÓN Y CONTROL DE PUBLICACIONES S.A (INTROL) se limita a la realización de pruebas para la revisión de los datos de recuento suministrados por el editor con la finalidad de expresar una opinión sobre la razonabilidad de dichos datos de acuerdo con las Normas Técnicas para el control de los MEC.

Por tanto, INTROL no acepta responsabilidad alguna por las inexactitudes o errores que puedan existir en los datos de recuento. Tampoco acepta ninguna responsabilidad por la falsedad en los datos de recuento recibidos del editor, ni por otros datos de medición que no están incluidos en el análisis.

Octubre - 2020

OJDinteractiva