CERTIFICACIÓN DE CANAL EL PUNT AVUI.CAT - LECONOMIC

INFORMACION Y CONTROL DE PUBLICACIONES, S.A.

Velázquez, 46, 1º Drcha - Tel. 91 435 00 32 Fax 91 435 96 05 - 28001 - MADRID
Entença, 218 Entr. 7 - Tel 93 439 24 18 Fax 93 419 25 34 - 08029 - BARCELONA

Título:	EL PUNT AVUI.CAT - LECONOMIC
URL Primaria:	http://www.leconomic.cat
Editor:	Hermes Comunicacions, S.A.
Domicilio:	C/ Güell, 68
Ciudad:	17005 GIRONA
Teléfono:	97 218 64 00
Fax:	97 218 64 10
E-mail:	
Clasificación:	Finanzas, seguros e inversión
Sub-Clasificación:	Noticias e información financiera

1. Cifras totales y promedios (Nacional e Internacional)

MES - AÑO	NAVEGADORES UNICOS	VISITAS	PAGINAS
Julio - 2019	16.577	22.216	43.691
PROMEDIO DIARIO	**620**	**717**	**1.409**
PROMEDIO LUNES-VIERNES	520	605	1.322
PROMEDIO SABADO-DOMINGO	905	1.037	1.661
PAGINAS / VISITAS	1,97		
DURACION MEDIA VISITAS	0:09:45		
DURACION MEDIA PAGINAS	0:10:00		

2. Secciones (Nacional e Internacional)

	PAGINAS	%
HOME	7.559	17.30 %
RESTO	36.132	82.70 %

3. Por día del mes (Nacional e Internacional)

Día	N. únicos	Visitas	Páginas	Día	N. únicos	Visitas	Páginas	Día	N. únicos	Visitas	Páginas
1	511	574	1.023	**11**	282	348	862	**21**	369	436	823
2	378	418	942	**12**	298	357	925	**22**	494	561	1.256
3	367	422	922	**13**	242	276	567	**23**	350	407	770
4	484	552	1.296	**14**	1.478	1.736	2.940	**24**	456	527	1.085
5	302	344	872	**15**	1.571	1.854	3.596	**25**	435	502	1.052
6	208	229	485	**16**	1.185	1.359	2.741	**26**	335	393	1.085
7	196	220	481	**17**	690	809	1.702	**27**	2.880	3.244	4.486
8	429	496	1.113	**18**	580	687	1.779	**28**	1.549	1.773	2.719
9	319	368	921	**19**	565	660	1.548	**29**	670	804	1.676
10	301	347	821	**20**	318	378	787	**30**	501	586	1.302
								31	468	549	1.114

© Copyright Información y Control de Publicaciones

4. Gráficas (Nacional e Internacional)

4.1 Por día de la semana (promedio)

N. únicos / Visitas (x 100)

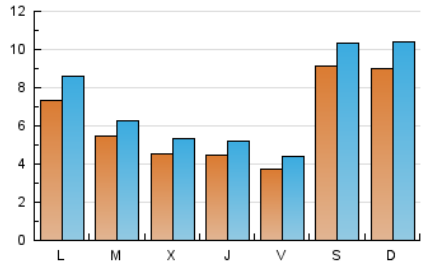

Páginas (x 100)

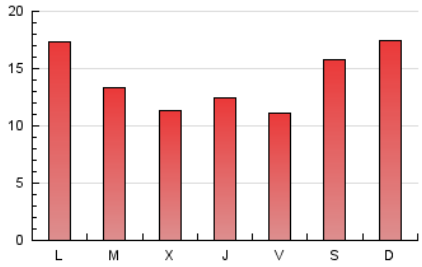

4.2 Por franja horaria (promedio)

Visitas (x 1000)

Páginas (x 1000)

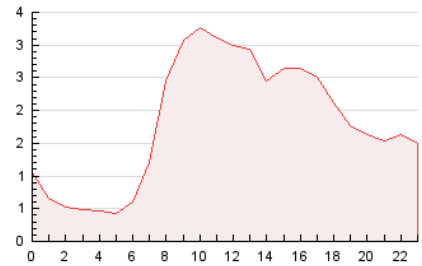

4.3 Por meses

N. únicos / Visitas (x 1000)

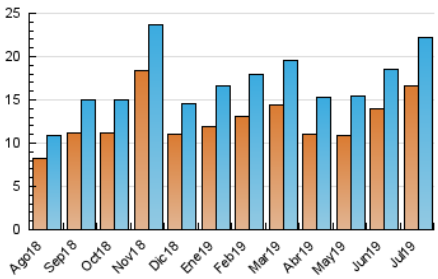

Páginas (x 1000)

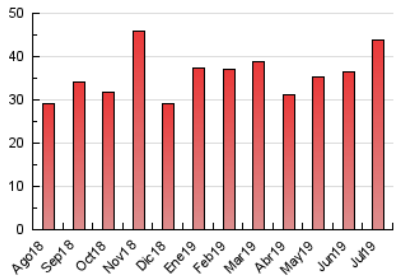

© Copyright Información y Control de Publicaciones

CERTIFICACIÓN DE CANAL EL PUNT AVUI.CAT - LECONOMIC

INFORMACION Y CONTROL DE PUBLICACIONES, S.A.

Velázquez, 46, 1º Drcha - Tel. 91 435 00 32 Fax 91 435 96 05 - 28001 - MADRID
Entença, 218 Entr. 7 - Tel 93 439 24 18 Fax 93 419 25 34 - 08029 - BARCELONA

Anexo - Tráfico Nacional

Título:	EL PUNT AVUI.CAT - LECONOMIC
URL Primaria:	http://www.leconomic.cat
Editor:	Hermes Comunicacions, S.A.
Domicilio:	C/ Güell, 68
Ciudad:	17005 GIRONA
Teléfono:	97 218 64 00
Fax:	97 218 64 10
E-mail:	
Clasificación:	Finanzas, seguros e inversión
Sub-Clasificación:	Noticias e información financiera

1. Cifras totales y promedios (Nacional)

MES - AÑO	NAVEGADORES UNICOS	VISITAS	PAGINAS
Julio - 2019	14.358	19.561	38.998
PROMEDIO DIARIO	**541**	**631**	**1.258**
PROMEDIO LUNES-VIERNES	447	525	1.174
PROMEDIO SABADO-DOMINGO	813	935	1.500
PAGINAS / VISITAS	1,99		
DURACION MEDIA VISITAS	0:09:54		
DURACION MEDIA PAGINAS	0:09:53		

2. Secciones (Nacional)

	PAGINAS	%
HOME	6.303	16.16 %
RESTO	32.695	83.84 %

3. Por día del mes (Nacional)

Día	N. únicos	Visitas	Páginas	Día	N. únicos	Visitas	Páginas	Día	N. únicos	Visitas	Páginas
1	437	498	926	**11**	236	298	772	**21**	284	348	722
2	311	350	830	**12**	250	301	782	**22**	422	485	1.141
3	308	356	833	**13**	200	232	509	**23**	299	353	707
4	414	476	1.179	**14**	1.285	1.515	2.632	**24**	394	464	1.011
5	237	276	787	**15**	1.408	1.671	3.301	**25**	374	433	953
6	169	188	418	**16**	1.034	1.195	2.390	**26**	258	311	880
7	148	172	424	**17**	596	705	1.509	**27**	2.703	3.040	4.102
8	357	413	986	**18**	504	604	1.602	**28**	1.450	1.664	2.482
9	283	329	824	**19**	477	568	1.410	**29**	600	722	1.446
10	249	292	744	**20**	261	318	707	**30**	427	502	1.064
								31	411	482	925

© Copyright Información y Control de Publicaciones

4. Gráficas (Nacional)

4.1 Por día de la semana (promedio)

N. únicos / Visitas (x 100)

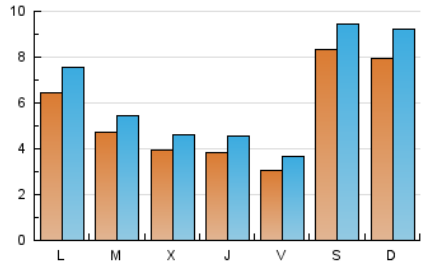

Páginas (x 100)

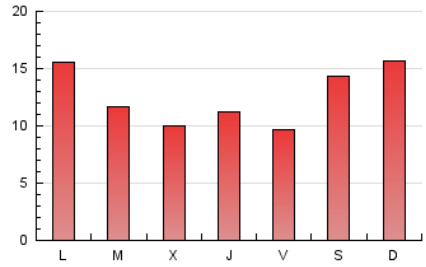

4.2 Por franja horaria (promedio)

Visitas (x 1000)

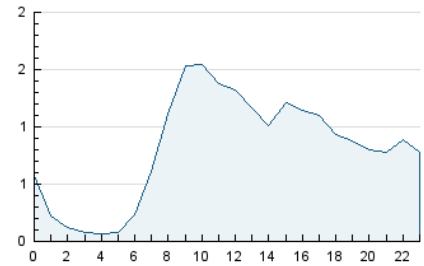

Páginas (x 1000)

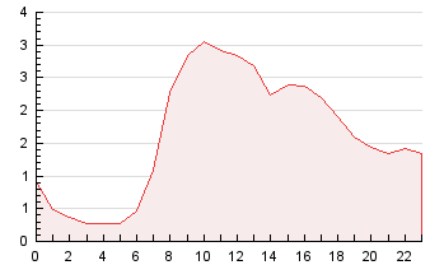

4.3 Por meses

N. únicos / Visitas (x 1000)

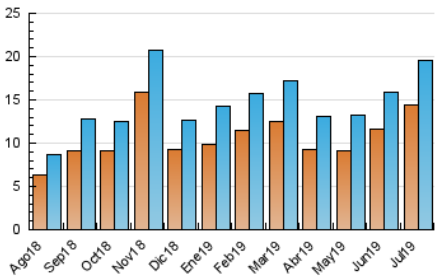

Páginas (x 1000)

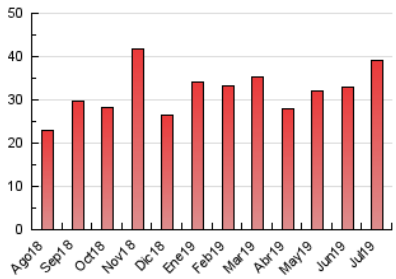

© Copyright Información y Control de Publicaciones

5. Observaciones

Este Medio Electrónico de Comunicación ha sido medido por la herramienta Google Analytics de Google

6. Definiciones básicas (Para más información ver Normas Técnicas para el Control de los Medios Electrónicos de Comunicación)

Página Vista:
Conjunto de ficheros enviado a un usuario como resultado de una petición del mismo recibida por el servidor. Cuando la página está formada por varios marcos (frames), el conjunto de los mismos tendrá, a efectos de cómptuo, la consideración de una página unitaria.

Visita:
Una secuencia ininterrumpida de páginas servidas a un usuario válido. Si dicho usuario no realiza peticiones de páginas en un periodo de tiempo (30 min) la siguiente petición constituirá el inicio de una nueva visita.

Navegador Único:
Total de combinaciones únicas de una dirección IP y un identificador adicional. Los medios pueden utilizar cookies o el Identificador de Alta de registro.

Duración Página Vista:
Tiempo acumulado en segundos de todas las páginas vistas (en visitas de dos o más páginas vistas), dividido por el número total de páginas vistas.

Duración Visita:
Tiempo en segundos de todas las visitas de dos o más páginas vistas, dividido por el número total de visitas de dos o más páginas vistas.

Tráfico nacional:
Audiencia/difusión correspondiente a España medida en base a los datos de las direcciones IP registradas por el sistema de medición.

7. Opinión

De OJDinteractiva, la división de INFORMACIóN Y CONTROL DE PUBLICACIONES S.A.:
Hemos examinado la información facilitada por el editor del medio electrónico para el periodo que comprende la presente certificación.
Nuestro examen se ha realizado de acuerdo con las normas y procedimientos establecidos en las Normas Técnicas para el Control de los Medios Electrónicos de Comunicación.
En nuestra opinión, la presente certificación presenta razonablemente la difusión/audiencia registrada por este canal.

ADVERTENCIA:
El trabajo de OJDinteractiva, la división de INFORMACIóN Y CONTROL DE PUBLICACIONES S.A (INTROL) se limita a la realización de pruebas para la revisión de los datos de recuento suministrados por el editor con la finalidad de expresar una opinión sobre la razonabilidad de dichos datos de acuerdo con las Normas Técnicas para el control de los MEC.
Por tanto, INTROL no acepta responsabilidad alguna por las inexactitudes o errores que puedan existir en los datos de recuento. Tampoco acepta ninguna responsabilidad por la falsedad en los datos de recuento recibidos del editor, ni por otros datos de medición que no están incluidos en el análisis.

© Copyright Información y Control de Publicaciones