



INFORMACION Y CONTROL DE PUBLICACIONES, S.A.

Velázquez, 46, 1º Drcha - Tel. 91 435 00 32 Fax 91 435 96 05 - 28001 - MADRID
 Entença, 218 Entr. 7 - Tel 93 439 24 18 Fax 93 419 25 34 - 08029 - BARCELONA

Título: EL PUNT AVUI.CAT - LECONOMIC
URL Primaria: http://www.leconomic.cat
Editor: Hermes Comunicacions, S.A.
Domicilio: C/ Güell, 68
Ciudad: 17005 GIRONA
Teléfono: 97 218 64 00
Fax: 97 218 64 10
E-mail:
Clasificación: Finanzas, seguros e inversión
Sub-Clasificación: Noticias e información financiera



1. Cifras totales y promedios (Nacional e Internacional)

MES - AÑO	NAVEGADORES UNICOS	VISITAS	PAGINAS
Febrero - 2017	10.973	13.598	29.650
PROMEDIO DIARIO	451	486	1.059
PROMEDIO LUNES-VIERNES	437	473	1.088
PROMEDIO SABADO-DOMINGO	487	518	987
PAGINAS / VISITAS	2,18		
DURACION MEDIA VISITAS	0:08:01		
DURACION MEDIA PAGINAS	0:06:47		

2. Secciones (Nacional e Internacional)

	PAGINAS	%
HOME	6.917	23.33 %
RESTO	22.733	76.67 %

3. Por día del mes (Nacional e Internacional)

Día	N. únicos	Visitas	Páginas	Día	N. únicos	Visitas	Páginas	Día	N. únicos	Visitas	Páginas
1	357	397	915	11	364	385	698	21	402	438	1.055
2	336	357	692	12	1.331	1.405	2.728	22	398	426	1.001
3	354	385	771	13	1.028	1.108	3.128	23	352	387	903
4	350	375	634	14	654	723	1.907	24	395	430	998
5	311	327	662	15	452	494	1.194	25	341	368	750
6	333	351	649	16	444	487	990	26	398	415	768
7	370	390	806	17	483	519	1.097	27	392	426	925
8	357	388	759	18	465	505	1.009	28	430	452	1.022
9	363	399	807	19	338	362	649				
10	346	375	799	20	484	524	1.334				

4. Gráficas (Nacional e Internacional)

4.1 Por día de la semana (promedio)

N. únicos / Visitas (x 100)

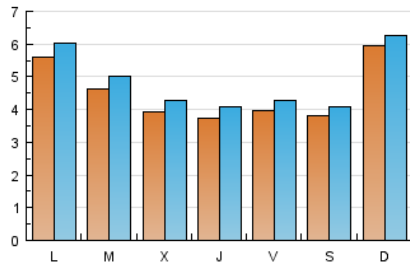

Páginas (x 100)

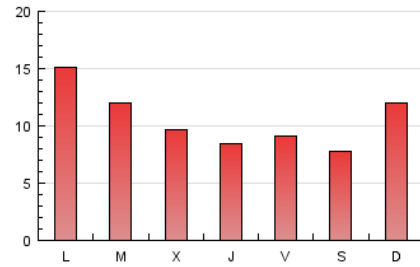

4.2 Por franja horaria (promedio)

Visitas (x 1000)



Páginas (x 1000)



4.3 Por meses

N. únicos / Visitas (x 1000)

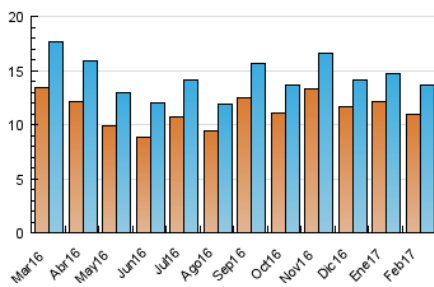

Páginas (x 1000)

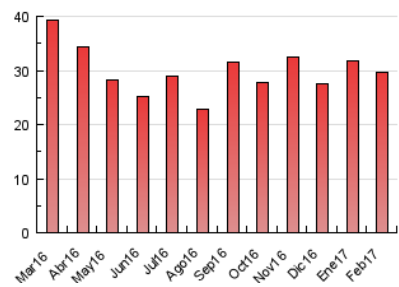



INFORMACION Y CONTROL DE PUBLICACIONES, S.A.

Velázquez, 46, 1º Drcha - Tel. 91 435 00 32 Fax 91 435 96 05 - 28001 - MADRID
 Entença, 218 Entr. 7 - Tel 93 439 24 18 Fax 93 419 25 34 - 08029 - BARCELONA

Anexo - Tráfico Nacional

Título: EL PUNT AVUI.CAT - LECONOMIC
URL Primaria: http://www.leconomic.cat
Editor: Hermes Comunicacions, S.A.
Domicilio: C/ Güell, 68
Ciudad: 17005 GIRONA
Teléfono: 97 218 64 00
Fax: 97 218 64 10
E-mail:
Clasificación: Finanzas, seguros e inversión
Sub-Clasificación: Noticias e información financiera

1. Cifras totales y promedios (Nacional)

MES - AÑO	NAVEGADORES UNICOS	VISITAS	PAGINAS
Febrero - 2017	8.539	11.012	26.063
PROMEDIO DIARIO	361	393	931
PROMEDIO LUNES-VIERNES	348	382	956
PROMEDIO SABADO-DOMINGO	393	422	867
PAGINAS / VISITAS	2,37		
DURACION MEDIA VISITAS	0:09:06		
DURACION MEDIA PAGINAS	0:06:40		

2. Secciones (Nacional)

	PAGINAS	%
HOME	5.701	21.87 %
RESTO	20.362	78.13 %

3. Por día del mes (Nacional)

Día	N. únicos	Visitas	Páginas	Día	N. únicos	Visitas	Páginas	Día	N. únicos	Visitas	Páginas
1	285	324	838	11	275	295	595	21	327	362	859
2	267	286	612	12	1.143	1.216	2.513	22	309	337	892
3	294	320	690	13	895	970	2.867	23	286	321	827
4	281	304	548	14	465	526	1.614	24	322	357	920
5	245	259	572	15	363	405	1.093	25	266	292	659
6	265	281	574	16	330	369	832	26	333	349	656
7	308	328	730	17	375	408	878	27	319	344	821
8	283	314	679	18	358	396	842	28	340	361	906
9	266	299	674	19	245	267	552				
10	272	299	686	20	383	423	1.134				

4. Gráficas (Nacional)

4.1 Por día de la semana (promedio)

N. únicos / Visitas (x 100)

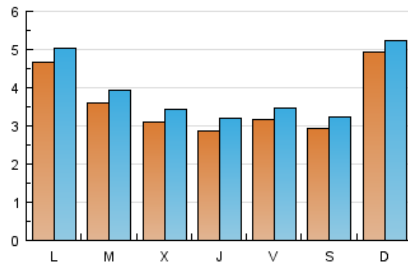

Páginas (x 100)

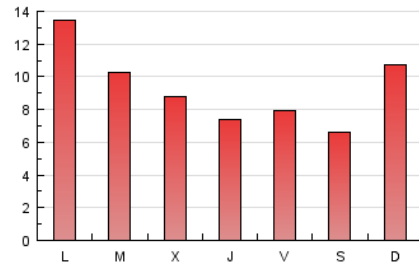

4.2 Por franja horaria (promedio)

Visitas (x 1000)

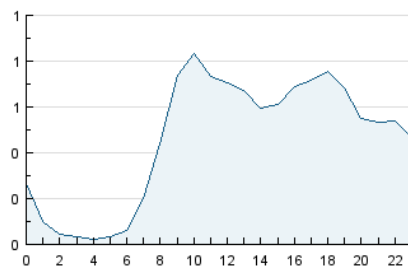

Páginas (x 1000)

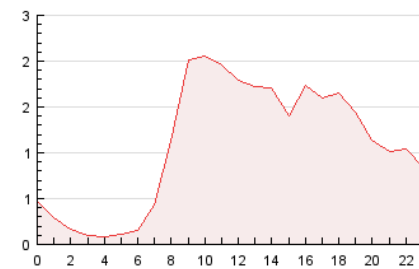

4.3 Por meses

N. únicos / Visitas (x 1000)

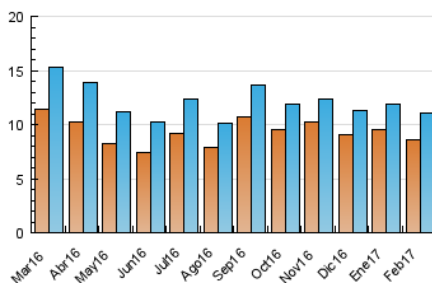

Páginas (x 1000)

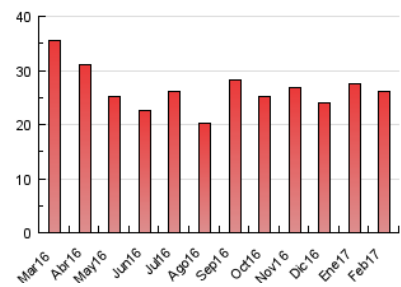

5. Observaciones

Este Medio Electrónico de Comunicación ha sido medido por la herramienta Google Analytics de Google

6. Definiciones básicas (Para más información ver Normas Técnicas para el Control de los Medios Electrónicos de Comunicación)

Página Vista:

Conjunto de ficheros enviado a un usuario como resultado de una petición del mismo recibida por el servidor. Cuando la página está formada por varios marcos (frames), el conjunto de los mismos tendrá, a efectos de cómptuo, la consideración de una página unitaria.

Visita:

Una secuencia ininterrumpida de páginas servidas a un usuario válido. Si dicho usuario no realiza peticiones de páginas en un periodo de tiempo (30 min) la siguiente petición constituirá el inicio de una nueva visita.

Navegador Único:

Total de combinaciones únicas de una dirección IP y un identificador adicional. Los medios pueden utilizar cookies o el Identificador de Alta de registro.

Duración Página Vista:

Tiempo acumulado en segundos de todas las páginas vistas (en visitas de dos o más páginas vistas), dividido por el número total de páginas vistas.

Duración Visita:

Tiempo en segundos de todas las visitas de dos o más páginas vistas, dividido por el número total de visitas de dos o más páginas vistas.

Tráfico nacional:

Audiencia/difusión correspondiente a España medida en base a los datos de las direcciones IP registradas por el sistema de medición.

7. Opinión

De OJDinteractiva, la división de INFORMACIÓN Y CONTROL DE PUBLICACIONES S.A.:

Hemos examinado la información facilitada por el editor del medio electrónico para el periodo que comprende la presente certificación.

Nuestro examen se ha realizado de acuerdo con las normas y procedimientos establecidos en las Normas Técnicas para el Control de los Medios Electrónicos de Comunicación.

En nuestra opinión, la presente certificación presenta razonablemente la difusión/audiencia registrada por este canal.

ADVERTENCIA:

El trabajo de OJDinteractiva, la división de INFORMACIÓN Y CONTROL DE PUBLICACIONES S.A (INTROL) se limita a la realización de pruebas para la revisión de los datos de recuento suministrados por el editor con la finalidad de expresar una opinión sobre la razonabilidad de dichos datos de acuerdo con las Normas Técnicas para el control de los MEC.

Por tanto, INTROL no acepta responsabilidad alguna por las inexactitudes o errores que puedan existir en los datos de recuento. Tampoco acepta ninguna responsabilidad por la falsedad en los datos de recuento recibidos del editor, ni por otros datos de medición que no están incluidos en el análisis.

Marzo - 2017

OJDinteractiva