



INFORMACION Y CONTROL DE PUBLICACIONES, S.A.

Velázquez, 46, 1º Drcha - Tel. 91 435 00 32 Fax 91 435 96 05 - 28001 - MADRID
Entença, 218 Entr. 7 - Tel 93 439 24 18 Fax 93 419 25 34 - 08029 - BARCELONA

Título: ESMARTCITY.ES
URL Primaria: https://www.esmartcity.es
Editor: Grupo Tecma Red, S.L.
Domicilio: Jorge Juan, 31 - 1º izq. ext
Ciudad: 28001 MADRID
Teléfono: 91 431 21 06
Fax: 91 101 19 33
E-mail:
Clasificación: Noticias e Información
Sub-Clasificación: Noticias de interés especial

eSMARTCITY.es
 Todo sobre Ciudades Inteligentes

1. Cifras totales y promedios (Nacional e Internacional)

MES - AÑO	NAVEGADORES UNICOS	VISITAS	PAGINAS
Diciembre - 2018	20.749	28.670	40.185
PROMEDIO DIARIO	843	925	1.296
PROMEDIO LUNES-VIERNES	1.051	1.156	1.627
PROMEDIO SABADO-DOMINGO	405	440	601
PAGINAS / VISITAS	1,40		
DURACION MEDIA VISITAS	0:01:15		
DURACION MEDIA PAGINAS	0:03:05		

2. Secciones (Nacional e Internacional)

	PAGINAS	%
HOME	1.765	4.39 %
RESTO	38.420	95.61 %

3. Por día del mes (Nacional e Internacional)

Día	N. únicos	Visitas	Páginas	Día	N. únicos	Visitas	Páginas	Día	N. únicos	Visitas	Páginas
1	446	479	647	11	1.327	1.469	2.158	21	852	924	1.267
2	479	524	727	12	1.548	1.704	2.485	22	385	432	557
3	1.218	1.369	1.899	13	1.649	1.771	2.399	23	282	306	446
4	1.291	1.457	2.224	14	1.392	1.544	2.236	24	273	289	383
5	2.000	2.176	3.017	15	461	499	679	25	299	322	397
6	806	866	1.135	16	481	523	719	26	537	601	825
7	1.088	1.220	1.687	17	1.318	1.480	2.173	27	498	557	766
8	533	570	774	18	1.228	1.316	1.883	28	411	452	628
9	470	519	722	19	1.450	1.595	2.256	29	257	283	382
10	1.485	1.610	2.261	20	1.196	1.314	1.780	30	251	267	360
								31	211	232	313

4. Gráficas (Nacional e Internacional)

4.1 Por día de la semana (promedio)

N. únicos / Visitas (x 100)

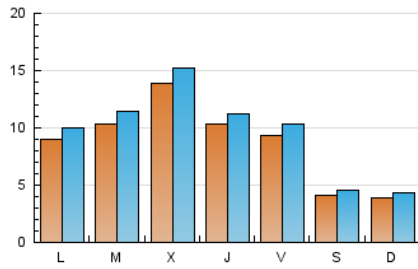

Páginas (x 100)

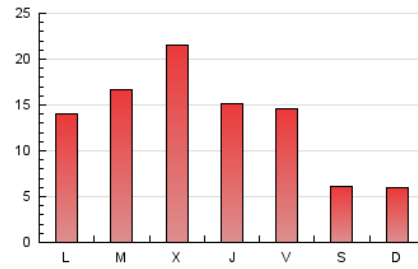

4.2 Por franja horaria (promedio)

Visitas (x 1000)



Páginas (x 1000)

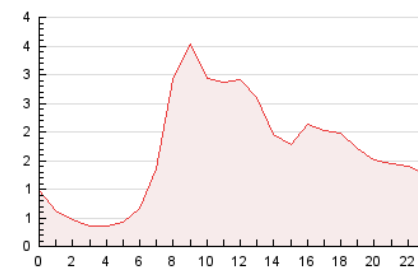

4.3 Por meses

N. únicos / Visitas (x 1000)

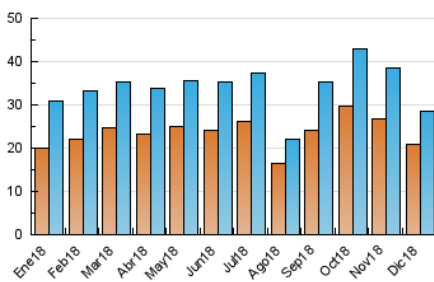

Páginas (x 1000)

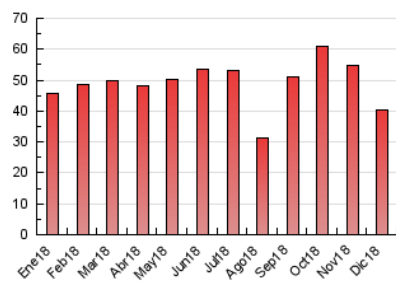



INFORMACION Y CONTROL DE PUBLICACIONES, S.A.

Velázquez, 46, 1º Drcha - Tel. 91 435 00 32 Fax 91 435 96 05 - 28001 - MADRID
 Entença, 218 Entr. 7 - Tel 93 439 24 18 Fax 93 419 25 34 - 08029 - BARCELONA

Anexo - Tráfico Nacional

Título: ESMARTCITY.ES
URL Primaria: https://www.esmartcity.es
Editor: Grupo Tecma Red, S.L.
Domicilio: Jorge Juan, 31 - 1º izq. ext
Ciudad: 28001 MADRID
Teléfono: 91 431 21 06
Fax: 91 101 19 33
E-mail:
Clasificación: Noticias e Información
Sub-Clasificación: Noticias de interés especial

eSMARTCITY.es
 Todo sobre Ciudades Inteligentes

1. Cifras totales y promedios (Nacional)

MES - AÑO	NAVEGADORES UNICOS	VISITAS	PAGINAS
Diciembre - 2018	15.408	21.918	31.315
PROMEDIO DIARIO	643	707	1.010
PROMEDIO LUNES-VIERNES	807	889	1.277
PROMEDIO SABADO-DOMINGO	298	324	451
PAGINAS / VISITAS	1,43		
DURACION MEDIA VISITAS		0:01:18	
DURACION MEDIA PAGINAS		0:03:02	

2. Secciones (Nacional)

	PAGINAS	%
HOME	1.394	4.45 %
RESTO	29.921	95.55 %

3. Por día del mes (Nacional)

Día	N. únicos	Visitas	Páginas	Día	N. únicos	Visitas	Páginas	Día	N. únicos	Visitas	Páginas
1	304	326	454	11	1.018	1.138	1.735	21	639	694	961
2	343	371	531	12	1.229	1.351	1.937	22	287	323	438
3	906	1.026	1.467	13	1.313	1.407	1.917	23	220	240	363
4	931	1.057	1.656	14	1.075	1.205	1.768	24	205	219	297
5	1.603	1.752	2.473	15	342	370	514	25	237	255	325
6	579	619	800	16	363	399	567	26	401	449	656
7	830	939	1.327	17	1.030	1.162	1.749	27	372	416	582
8	390	419	586	18	911	980	1.461	28	311	342	449
9	354	386	500	19	1.155	1.269	1.820	29	182	201	271
10	1.106	1.200	1.758	20	933	1.024	1.423	30	191	205	284
								31	158	174	246

4. Gráficas (Nacional)

4.1 Por día de la semana (promedio)

N. únicos / Visitas (x 100)

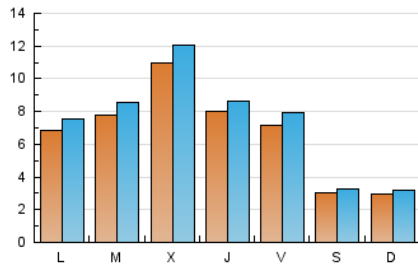

Páginas (x 100)

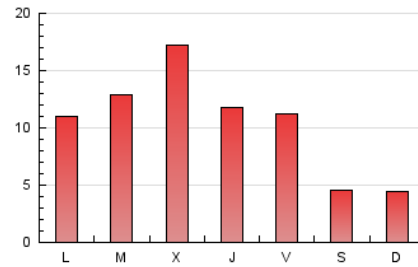

4.2 Por franja horaria (promedio)

Visitas (x 1000)

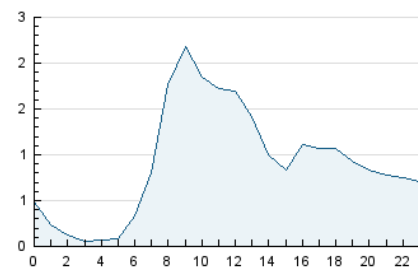

Páginas (x 1000)

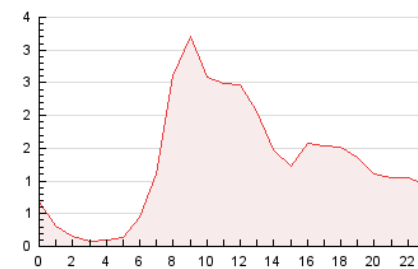

4.3 Por meses

N. únicos / Visitas (x 1000)

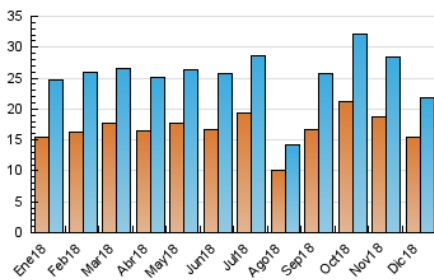

Páginas (x 1000)

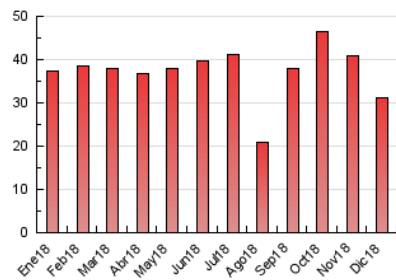

5. Observaciones

Este Medio Electrónico de Comunicación ha sido medido por la herramienta Google Analytics de Google

6. Definiciones básicas (Para más información ver Normas Técnicas para el Control de los Medios Electrónicos de Comunicación)

Página Vista:

Conjunto de ficheros enviado a un usuario como resultado de una petición del mismo recibida por el servidor. Cuando la página está formada por varios marcos (frames), el conjunto de los mismos tendrá, a efectos de cómputo, la consideración de una página unitaria.

Visita:

Una secuencia ininterrumpida de páginas servidas a un usuario válido. Si dicho usuario no realiza peticiones de páginas en un periodo de tiempo (30 min) la siguiente petición constituirá el inicio de una nueva visita.

Navegador Único:

Total de combinaciones únicas de una dirección IP y un identificador adicional. Los medios pueden utilizar cookies o el Identificador de Alta de registro.

Duración Página Vista:

Tiempo acumulado en segundos de todas las páginas vistas (en visitas de dos o más páginas vistas), dividido por el número total de páginas vistas.

Duración Visita:

Tiempo en segundos de todas las visitas de dos o más páginas vistas, dividido por el número total de visitas de dos o más páginas vistas.

Tráfico nacional:

Audiencia/difusión correspondiente a España medida en base a los datos de las direcciones IP registradas por el sistema de medición.

7. Opinión

De OJDinteractiva, la división de INFORMACIÓN Y CONTROL DE PUBLICACIONES S.A.:

Hemos examinado la información facilitada por el editor del medio electrónico para el periodo que comprende la presente certificación.

Nuestro examen se ha realizado de acuerdo con las normas y procedimientos establecidos en las Normas Técnicas para el Control de los Medios Electrónicos de Comunicación.

En nuestra opinión, la presente acta presenta razonablemente la difusión/audiencia registrada por este medio electrónico.

ADVERTENCIA:

El trabajo de OJDinteractiva, la división de INFORMACIÓN Y CONTROL DE PUBLICACIONES S.A (INTROL) se limita a la realización de pruebas para la revisión de los datos de recuento suministrados por el editor con la finalidad de expresar una opinión sobre la razonabilidad de dichos datos de acuerdo con las Normas Técnicas para el control de los MEC.

Por tanto, INTROL no acepta responsabilidad alguna por las inexactitudes o errores que puedan existir en los datos de recuento. Tampoco acepta ninguna responsabilidad por la falsedad en los datos de recuento recibidos del editor, ni por otros datos de medición que no están incluidos en el análisis.

- 2018

OJDinteractiva