



INFORMACION Y CONTROL DE PUBLICACIONES, S.A.

Velázquez, 46, 1º Drcha - Tel. 91 435 00 32 Fax 91 435 96 05 - 28001 - MADRID
Av. Diagonal 497, 5a planta - Tel 93 439 24 18 Fax 93 419 25 34 - 08029 - BARCELONA

Título: ESMARTCITY.ES
URL Primaria: https://www.esmartcity.es
Editor: Grupo Tecma Red, S.L.
Domicilio: Jorge Juan, 31 - 1º izq. ext
Ciudad: 28001 MADRID
Teléfono: 91 431 21 06
Fax: 91 101 19 33
E-mail:
Clasificación: Noticias e Información
Sub-Clasificación: Noticias de interés especial

eSMARTCITY.es
Todo sobre Ciudades Inteligentes

1. Cifras totales y promedios (Nacional e Internacional)

MES - AÑO	NAVEGADORES UNICOS	VISITAS	PAGINAS
Noviembre - 2021	26.999	37.185	52.088
PROMEDIO DIARIO	1.117	1.240	1.736
PROMEDIO LUNES-VIERNES	1.340	1.487	2.106
PROMEDIO SABADO-DOMINGO	502	560	721
PAGINAS / VISITAS	1,40		
DURACION MEDIA VISITAS	0:01:10		
DURACION MEDIA PAGINAS	0:02:55		

2. Secciones (Nacional e Internacional)

	PAGINAS	%
HOME	2.880	5.53 %
RESTO	49.208	94.47 %

3. Por día del mes (Nacional e Internacional)

Día	N. únicos	Visitas	Páginas	Día	N. únicos	Visitas	Páginas	Día	N. únicos	Visitas	Páginas
1	569	637	805	11	1.499	1.683	2.487	21	491	558	733
2	1.393	1.545	2.193	12	1.242	1.375	1.907	22	1.280	1.391	1.999
3	1.496	1.644	2.462	13	497	559	730	23	1.492	1.673	2.404
4	1.365	1.506	2.141	14	533	596	768	24	1.318	1.445	2.026
5	1.168	1.288	1.800	15	1.517	1.693	2.258	25	1.354	1.534	2.199
6	479	523	680	16	1.503	1.687	2.375	26	1.133	1.271	1.785
7	470	519	657	17	1.455	1.628	2.334	27	459	524	657
8	1.343	1.473	2.176	18	1.297	1.427	2.091	28	502	561	693
9	1.432	1.561	2.070	19	1.202	1.324	1.852	29	1.480	1.625	2.323
10	1.692	1.899	2.722	20	588	642	847	30	1.258	1.394	1.914

4. Gráficas (Nacional e Internacional)

4.1 Por día de la semana (promedio)

N. únicos / Visitas (x 100)

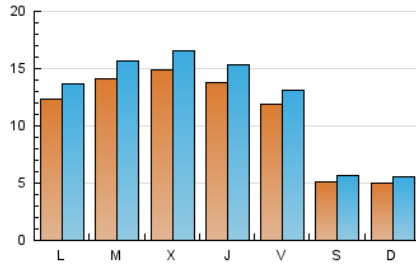

Páginas (x 100)

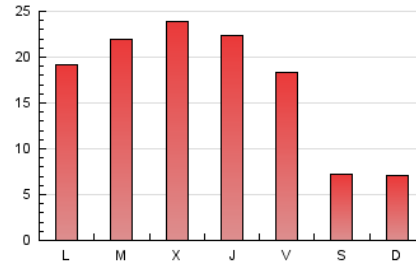

4.2 Por franja horaria (promedio)

Visitas_ (x 1000)



Páginas (x 1000)

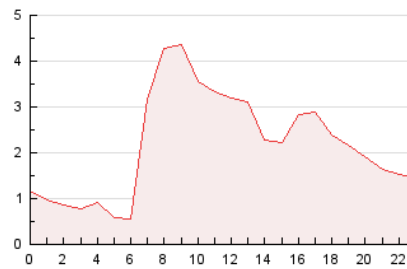

4.3 Por meses

N. únicos / Visitas (x 1000)

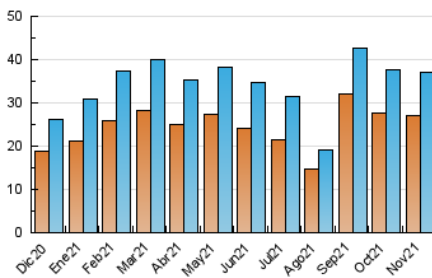

Páginas (x 1000)

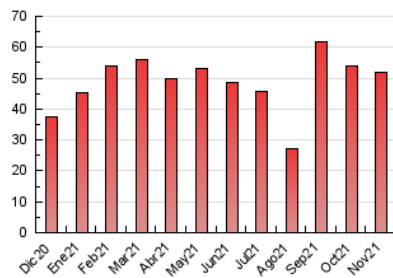



INFORMACION Y CONTROL DE PUBLICACIONES, S.A.

Velázquez, 46, 1º Drcha - Tel. 91 435 00 32 Fax 91 435 96 05 - 28001 - MADRID
 Av. Diagonal 497, 5a planta - Tel 93 439 24 18 Fax 93 419 25 34 - 08029 - BARCELONA

Anexo - Tráfico Nacional

Título: ESMARTCITY.ES
URL Primaria: https://www.esmartcity.es
Editor: Grupo Tecma Red, S.L.
Domicilio: Jorge Juan, 31 - 1º izq. ext
Ciudad: 28001 MADRID
Teléfono: 91 431 21 06
Fax: 91 101 19 33
E-mail:
Clasificación: Noticias e Información
Sub-Clasificación: Noticias de interés especial

eSMARTCITY.es
 Todo sobre Ciudades Inteligentes

1. Cifras totales y promedios (Nacional)

MES - AÑO	NAVEGADORES UNICOS	VISITAS	PAGINAS
Noviembre - 2021	16.356	24.208	35.524
PROMEDIO DIARIO	718	807	1.184
PROMEDIO LUNES-VIERNES	885	994	1.474
PROMEDIO SABADO-DOMINGO	260	294	388
PAGINAS / VISITAS	1,47		
DURACION MEDIA VISITAS	0:01:16		
DURACION MEDIA PAGINAS	0:02:41		

2. Secciones (Nacional)

	PAGINAS	%
HOME	2.356	6.63 %
RESTO	33.168	93.37 %

3. Por día del mes (Nacional)

Día	N. únicos	Visitas	Páginas	Día	N. únicos	Visitas	Páginas	Día	N. únicos	Visitas	Páginas
1	319	360	450	11	958	1.094	1.684	21	285	325	437
2	1.000	1.123	1.678	12	857	958	1.412	22	820	907	1.375
3	1.032	1.154	1.758	13	220	247	351	23	999	1.135	1.730
4	893	997	1.467	14	277	315	418	24	865	949	1.362
5	747	831	1.267	15	1.040	1.168	1.634	25	873	997	1.519
6	217	238	319	16	961	1.097	1.684	26	709	807	1.158
7	261	289	383	17	903	1.025	1.536	27	239	284	365
8	905	996	1.570	18	809	904	1.420	28	295	330	405
9	948	1.038	1.402	19	760	857	1.212	29	1.048	1.175	1.727
10	1.169	1.326	2.020	20	287	320	427	30	853	962	1.354

4. Gráficas (Nacional)

4.1 Por día de la semana (promedio)

N. únicos / Visitas (x 100)

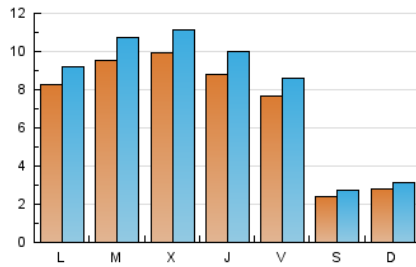

Páginas (x 100)

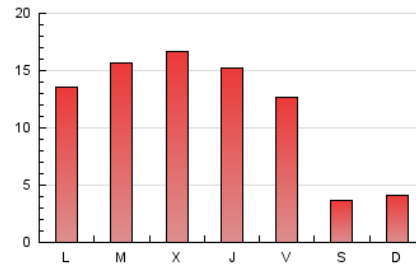

4.2 Por franja horaria (promedio)

Visitas_ (x 1000)

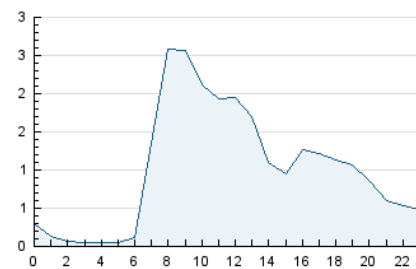

Páginas (x 1000)

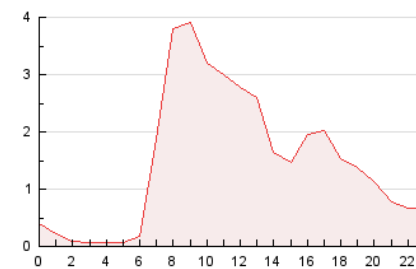

4.3 Por meses

N. únicos / Visitas (x 1000)

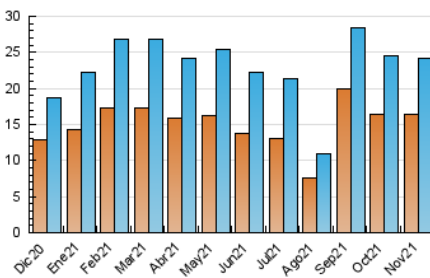

Páginas (x 1000)

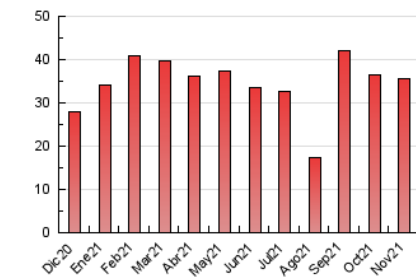

5. Observaciones

Este Medio Electrónico de Comunicación ha sido medido por la herramienta Google Analytics de Google

6. Definiciones básicas (Para más información ver Normas Técnicas para el Control de los Medios Electrónicos de Comunicación)

Página Vista:

Conjunto de ficheros enviado a un usuario como resultado de una petición del mismo recibida por el servidor. Cuando la página está formada por varios marcos (frames), el conjunto de los mismos tendrá, a efectos de cómputo, la consideración de una página unitaria.

Visita:

Una secuencia ininterrumpida de páginas servidas a un usuario válido. Si dicho usuario no realiza peticiones de páginas en un periodo de tiempo (30 min) la siguiente petición constituirá el inicio de una nueva visita.

Navegador Único:

Total de combinaciones únicas de una dirección IP y un identificador adicional. Los medios pueden utilizar cookies o el Identificador de Alta de registro.

Duración Página Vista:

Tiempo acumulado en segundos de todas las páginas vistas (en visitas de dos o más páginas vistas), dividido por el número total de páginas vistas.

Duración Visita:

Tiempo en segundos de todas las visitas de dos o más páginas vistas, dividido por el número total de visitas de dos o más páginas vistas.

Tráfico nacional:

Audiencia/difusión correspondiente a España medida en base a los datos de las direcciones IP registradas por el sistema de medición.

7. Opinión

De OJDinteractiva, la división de INFORMACIÓN Y CONTROL DE PUBLICACIONES S.A.:

Hemos examinado la información facilitada por el editor del medio electrónico para el periodo que comprende la presente certificación.

Nuestro examen se ha realizado de acuerdo con las normas y procedimientos establecidos en las Normas Técnicas para el Control de los Medios Electrónicos de Comunicación.

En nuestra opinión, la presente acta presenta razonablemente la difusión/audiencia registrada por este medio electrónico.

ADVERTENCIA:

El trabajo de OJDinteractiva, la división de INFORMACIÓN Y CONTROL DE PUBLICACIONES S.A (INTROL) se limita a la realización de pruebas para la revisión de los datos de recuento suministrados por el editor con la finalidad de expresar una opinión sobre la razonabilidad de dichos datos de acuerdo con las Normas Técnicas para el control de los MEC. Por tanto, INTROL no acepta responsabilidad alguna por las inexactitudes o errores que puedan existir en los datos de recuento. Tampoco acepta ninguna responsabilidad por la falsedad en los datos de recuento recibidos del editor, ni por otros datos de medición que no están incluidos en el análisis.

Diciembre - 2021

OJDinteractiva