



INFORMACION Y CONTROL DE PUBLICACIONES, S.A.

Velázquez, 46, 1º Drcha - Tel. 91 435 00 32 Fax 91 435 96 05 - 28001 - MADRID
 Entença, 218 Entr. 7 - Tel 93 439 24 18 Fax 93 419 25 34 - 08029 - BARCELONA

Título: ESMARTCITY.ES
URL Primaria: https://www.esmartcity.es
Editor: Grupo Tecma Red, S.L.
Domicilio: Jorge Juan, 31 - 1º izq. ext
Ciudad: 28001 MADRID
Teléfono: 91 431 21 06
Fax: 91 101 19 33
E-mail:
Clasificación: Noticias e Información
Sub-Clasificación: Noticias de interés especial

eSMARTCITY.es
 Todo sobre Ciudades Inteligentes

1. Cifras totales y promedios (Nacional e Internacional)

MES - AÑO	NAVEGADORES UNICOS	VISITAS	PAGINAS
Noviembre - 2018	26.787	38.572	54.962
PROMEDIO DIARIO	1.165	1.286	1.832
PROMEDIO LUNES-VIERNES	1.393	1.539	2.199
PROMEDIO SABADO-DOMINGO	536	588	824
PAGINAS / VISITAS	1,42		
DURACION MEDIA VISITAS	0:01:18		
DURACION MEDIA PAGINAS	0:03:03		

2. Secciones (Nacional e Internacional)

	PAGINAS	%
HOME	2.285	4.16 %
RESTO	52.677	95.84 %

3. Por día del mes (Nacional e Internacional)

Día	N. únicos	Visitas	Páginas	Día	N. únicos	Visitas	Páginas	Día	N. únicos	Visitas	Páginas
1	573	628	897	11	534	591	996	21	1.368	1.510	2.135
2	961	1.077	1.568	12	1.561	1.722	2.680	22	1.418	1.528	2.185
3	448	482	610	13	1.428	1.564	2.201	23	1.581	1.748	2.538
4	465	504	706	14	1.341	1.507	2.087	24	570	613	852
5	1.495	1.655	2.326	15	1.382	1.496	2.086	25	584	637	887
6	1.466	1.630	2.365	16	1.400	1.528	2.213	26	1.616	1.822	2.549
7	1.505	1.662	2.284	17	564	616	824	27	1.547	1.744	2.551
8	1.683	1.883	2.857	18	625	697	948	28	1.489	1.646	2.342
9	1.115	1.217	1.688	19	1.462	1.618	2.288	29	1.516	1.668	2.336
10	498	566	766	20	1.529	1.685	2.419	30	1.220	1.328	1.778

4. Gráficas (Nacional e Internacional)

4.1 Por día de la semana (promedio)

N. únicos / Visitas (x 100)

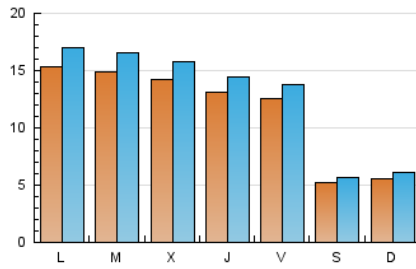

Páginas (x 100)

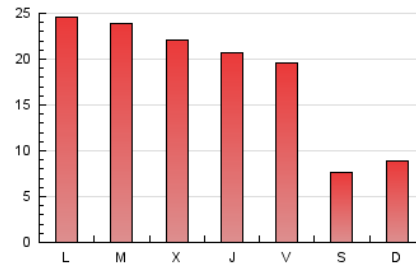

4.2 Por franja horaria (promedio)

Visitas (x 1000)



Páginas (x 1000)

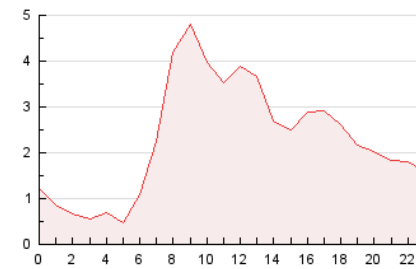

4.3 Por meses

N. únicos / Visitas (x 1000)

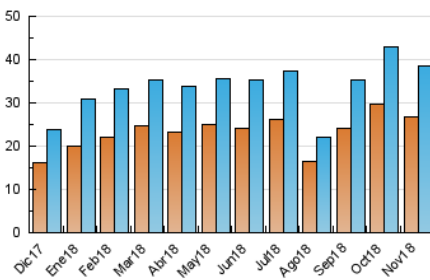

Páginas (x 1000)

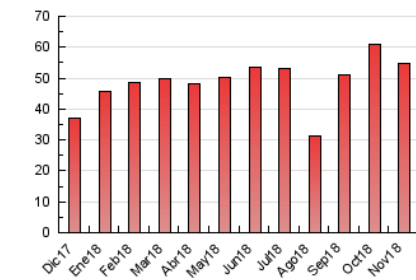



INFORMACION Y CONTROL DE PUBLICACIONES, S.A.

Velázquez, 46, 1º Drcha - Tel. 91 435 00 32 Fax 91 435 96 05 - 28001 - MADRID
 Entença, 218 Entr. 7 - Tel 93 439 24 18 Fax 93 419 25 34 - 08029 - BARCELONA

Anexo - Tráfico Nacional

Título: ESMARTCITY.ES
URL Primaria: https://www.esmartcity.es
Editor: Grupo Tecma Red, S.L.
Domicilio: Jorge Juan, 31 - 1º izq. ext
Ciudad: 28001 MADRID
Teléfono: 91 431 21 06
Fax: 91 101 19 33
E-mail:
Clasificación: Noticias e Información
Sub-Clasificación: Noticias de interés especial

eSMARTCITY.es
 Todo sobre Ciudades Inteligentes

1. Cifras totales y promedios (Nacional)

MES - AÑO	NAVEGADORES UNICOS	VISITAS	PAGINAS
Noviembre - 2018	18.805	28.318	40.956
PROMEDIO DIARIO	851	944	1.365
PROMEDIO LUNES-VIERNES	1.023	1.136	1.652
PROMEDIO SABADO-DOMINGO	380	417	577
PAGINAS / VISITAS	1,45		
DURACION MEDIA VISITAS		0:01:20	
DURACION MEDIA PAGINAS		0:02:59	

2. Secciones (Nacional)

	PAGINAS	%
HOME	1.848	4.51 %
RESTO	39.108	95.49 %

3. Por día del mes (Nacional)

Día	N. únicos	Visitas	Páginas	Día	N. únicos	Visitas	Páginas	Día	N. únicos	Visitas	Páginas
1	359	390	517	11	377	420	643	21	1.030	1.141	1.639
2	696	780	1.153	12	1.140	1.268	1.927	22	1.031	1.110	1.626
3	294	308	381	13	1.027	1.119	1.614	23	1.144	1.275	1.894
4	334	360	529	14	961	1.080	1.524	24	407	440	635
5	1.107	1.240	1.794	15	1.085	1.176	1.686	25	423	466	644
6	1.081	1.213	1.776	16	1.027	1.136	1.669	26	1.168	1.324	1.889
7	1.088	1.205	1.675	17	373	404	521	27	1.134	1.287	1.949
8	1.224	1.389	2.162	18	487	545	749	28	1.134	1.264	1.855
9	771	844	1.210	19	1.113	1.236	1.788	29	1.153	1.269	1.780
10	344	392	516	20	1.121	1.241	1.817	30	906	996	1.394

4. Gráficas (Nacional)

4.1 Por día de la semana (promedio)

N. únicos / Visitas (x 100)

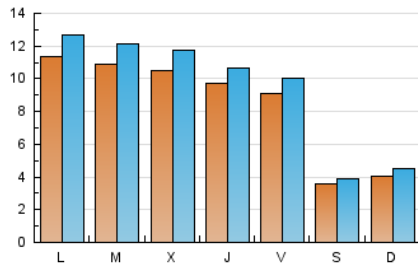

Páginas (x 100)

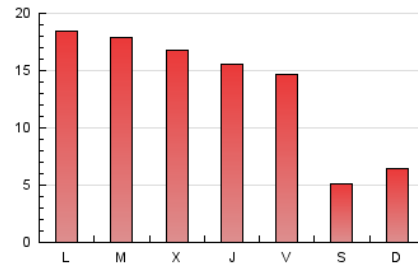

4.2 Por franja horaria (promedio)

Visitas (x 1000)

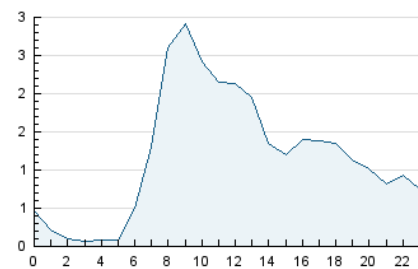

Páginas (x 1000)

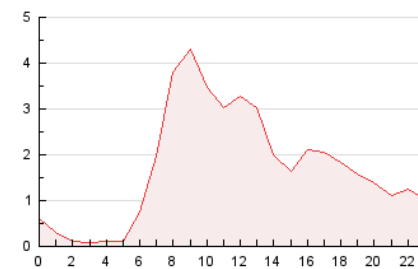

4.3 Por meses

N. únicos / Visitas (x 1000)

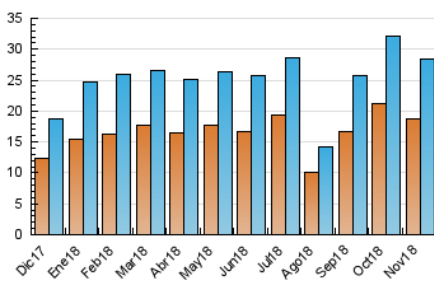

Páginas (x 1000)

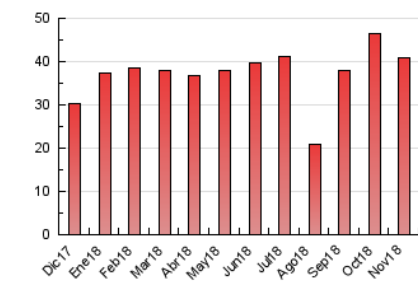

5. Observaciones

Este Medio Electrónico de Comunicación ha sido medido por la herramienta Google Analytics de Google

6. Definiciones básicas (Para más información ver Normas Técnicas para el Control de los Medios Electrónicos de Comunicación)

Página Vista:

Conjunto de ficheros enviado a un usuario como resultado de una petición del mismo recibida por el servidor. Cuando la página está formada por varios marcos (frames), el conjunto de los mismos tendrá, a efectos de cómputo, la consideración de una página unitaria.

Visita:

Una secuencia ininterrumpida de páginas servidas a un usuario válido. Si dicho usuario no realiza peticiones de páginas en un periodo de tiempo (30 min) la siguiente petición constituirá el inicio de una nueva visita.

Navegador Único:

Total de combinaciones únicas de una dirección IP y un identificador adicional. Los medios pueden utilizar cookies o el Identificador de Alta de registro.

Duración Página Vista:

Tiempo acumulado en segundos de todas las páginas vistas (en visitas de dos o más páginas vistas), dividido por el número total de páginas vistas.

Duración Visita:

Tiempo en segundos de todas las visitas de dos o más páginas vistas, dividido por el número total de visitas de dos o más páginas vistas.

Tráfico nacional:

Audiencia/difusión correspondiente a España medida en base a los datos de las direcciones IP registradas por el sistema de medición.

7. Opinión

De OJDinteractiva, la división de INFORMACIÓN Y CONTROL DE PUBLICACIONES S.A.:

Hemos examinado la información facilitada por el editor del medio electrónico para el periodo que comprende la presente certificación.

Nuestro examen se ha realizado de acuerdo con las normas y procedimientos establecidos en las Normas Técnicas para el Control de los Medios Electrónicos de Comunicación.

En nuestra opinión, la presente acta presenta razonablemente la difusión/audiencia registrada por este medio electrónico.

ADVERTENCIA:

El trabajo de OJDinteractiva, la división de INFORMACIÓN Y CONTROL DE PUBLICACIONES S.A (INTROL) se limita a la realización de pruebas para la revisión de los datos de recuento suministrados por el editor con la finalidad de expresar una opinión sobre la razonabilidad de dichos datos de acuerdo con las Normas Técnicas para el control de los MEC.

Por tanto, INTROL no acepta responsabilidad alguna por las inexactitudes o errores que puedan existir en los datos de recuento. Tampoco acepta ninguna responsabilidad por la falsedad en los datos de recuento recibidos del editor, ni por otros datos de medición que no están incluidos en el análisis.

Diciembre - 2018

OJDinteractiva