



INFORMACION Y CONTROL DE PUBLICACIONES, S.A.

Velázquez, 46, 1º Drcha - Tel. 91 435 00 32 Fax 91 435 96 05 - 28001 - MADRID
 Entença, 218 Entr. 7 - Tel 93 439 24 18 Fax 93 419 25 34 - 08029 - BARCELONA

Título: ESMARTCITY.ES
URL Primaria: https://www.esmartcity.es
Editor: Grupo Tecma Red, S.L.
Domicilio: Jorge Juan, 31 - 1º izq. ext
Ciudad: 28001 MADRID
Teléfono: 91 431 21 06
Fax: 91 101 19 33
E-mail:
Clasificación: Noticias e Información
Sub-Clasificación: Noticias de interés especial

eSMARTCITY.es
 Todo sobre Ciudades Inteligentes

1. Cifras totales y promedios (Nacional e Internacional)

MES - AÑO	NAVEGADORES UNICOS	VISITAS	PAGINAS
Junio - 2020	34.362	46.014	63.524
PROMEDIO DIARIO	1.420	1.534	2.117
PROMEDIO LUNES-VIERNES	1.700	1.839	2.561
PROMEDIO SABADO-DOMINGO	650	696	897
PAGINAS / VISITAS	1,38		
DURACION MEDIA VISITAS	0:01:03		
DURACION MEDIA PAGINAS	0:02:44		

2. Secciones (Nacional e Internacional)

	PAGINAS	%
HOME	2.940	4.63 %
RESTO	60.584	95.37 %

3. Por día del mes (Nacional e Internacional)

Día	N. únicos	Visitas	Páginas	Día	N. únicos	Visitas	Páginas	Día	N. únicos	Visitas	Páginas
1	1.491	1.616	2.190	11	1.820	1.976	2.731	21	576	621	815
2	1.544	1.683	2.321	12	1.629	1.767	2.490	22	1.727	1.877	2.621
3	1.734	1.871	2.811	13	715	765	1.014	23	1.522	1.654	2.351
4	1.538	1.673	2.285	14	693	736	957	24	1.330	1.453	2.030
5	1.520	1.646	2.237	15	1.764	1.902	2.548	25	1.479	1.607	2.193
6	802	855	1.147	16	1.870	2.015	2.726	26	1.231	1.328	1.740
7	713	776	996	17	2.595	2.796	3.941	27	511	539	661
8	1.559	1.700	2.453	18	2.680	2.865	4.126	28	574	618	774
9	1.665	1.811	2.525	19	1.434	1.539	2.079	29	1.457	1.569	2.080
10	2.084	2.243	3.288	20	617	656	809	30	1.723	1.857	2.585

4. Gráficas (Nacional e Internacional)

4.1 Por día de la semana (promedio)

N. únicos / Visitas (x 100)

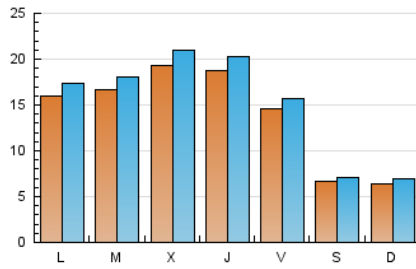

Páginas (x 100)

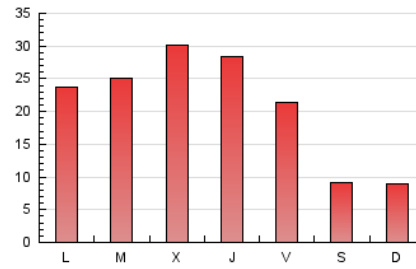

4.2 Por franja horaria (promedio)

Visitas (x 1000)

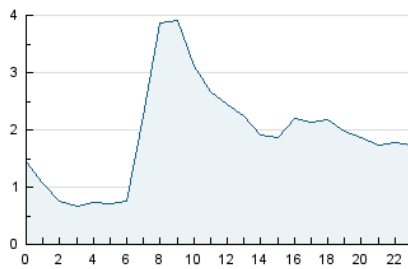

Páginas (x 1000)

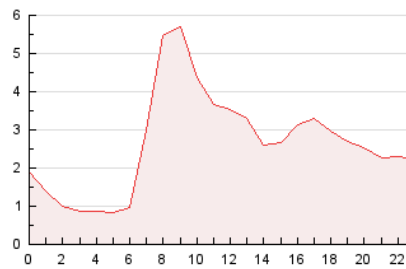

4.3 Por meses

N. únicos / Visitas (x 1000)

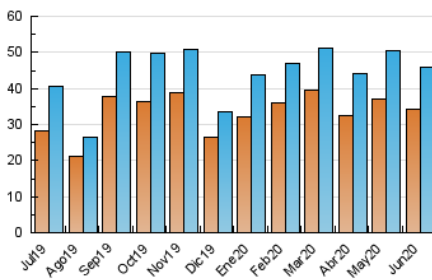

Páginas (x 1000)

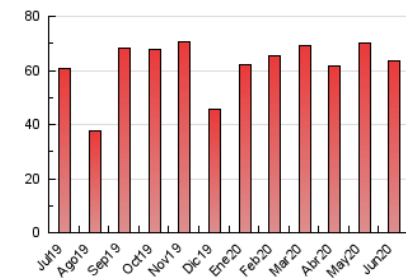



INFORMACION Y CONTROL DE PUBLICACIONES, S.A.

Velázquez, 46, 1º Drcha - Tel. 91 435 00 32 Fax 91 435 96 05 - 28001 - MADRID
 Entença, 218 Entr. 7 - Tel 93 439 24 18 Fax 93 419 25 34 - 08029 - BARCELONA

Anexo - Tráfico Nacional

Título: ESMARTCITY.ES
URL Primaria: https://www.esmartcity.es
Editor: Grupo Tecma Red, S.L.
Domicilio: Jorge Juan, 31 - 1º izq. ext
Ciudad: 28001 MADRID
Teléfono: 91 431 21 06
Fax: 91 101 19 33
E-mail:
Clasificación: Noticias e Información
Sub-Clasificación: Noticias de interés especial

eSMARTCITY.es
 Todo sobre Ciudades Inteligentes

1. Cifras totales y promedios (Nacional)

MES - AÑO	NAVEGADORES UNICOS	VISITAS	PAGINAS
Junio - 2020	23.737	32.968	46.831
PROMEDIO DIARIO	1.015	1.099	1.561
PROMEDIO LUNES-VIERNES	1.234	1.339	1.928
PROMEDIO SABADO-DOMINGO	411	438	553
PAGINAS / VISITAS	1,42		
DURACION MEDIA VISITAS		0:01:06	
DURACION MEDIA PAGINAS		0:02:36	

2. Secciones (Nacional)

	PAGINAS	%
HOME	2.403	5.13 %
RESTO	44.428	94.87 %

3. Por día del mes (Nacional)

Día	N. únicos	Visitas	Páginas	Día	N. únicos	Visitas	Páginas	Día	N. únicos	Visitas	Páginas
1	1.059	1.154	1.639	11	1.266	1.383	2.016	21	380	406	564
2	1.059	1.166	1.682	12	1.155	1.268	1.865	22	1.314	1.440	2.053
3	1.219	1.317	2.041	13	458	490	599	23	1.091	1.188	1.730
4	1.080	1.176	1.670	14	454	477	574	24	887	971	1.451
5	1.045	1.135	1.599	15	1.281	1.389	1.922	25	1.028	1.119	1.559
6	503	531	695	16	1.391	1.507	2.103	26	815	882	1.198
7	487	526	630	17	2.067	2.227	3.220	27	277	291	375
8	1.097	1.200	1.782	18	2.159	2.307	3.378	28	357	387	487
9	1.182	1.284	1.844	19	1.030	1.108	1.580	29	1.086	1.171	1.601
10	1.564	1.686	2.446	20	372	395	500	30	1.272	1.387	2.028

4. Gráficas (Nacional)

4.1 Por día de la semana (promedio)

N. únicos / Visitas (x 100)

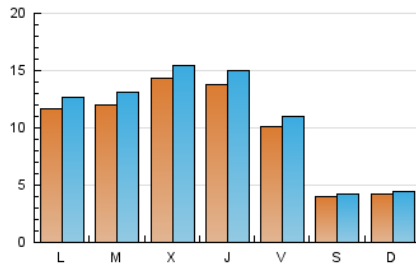

Páginas (x 100)

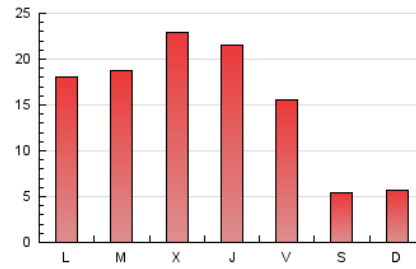

4.2 Por franja horaria (promedio)

Visitas (x 1000)

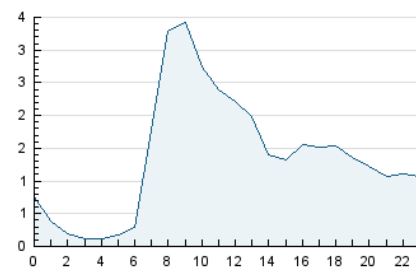

Páginas (x 1000)

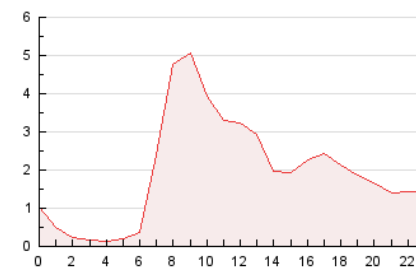

4.3 Por meses

N. únicos / Visitas (x 1000)

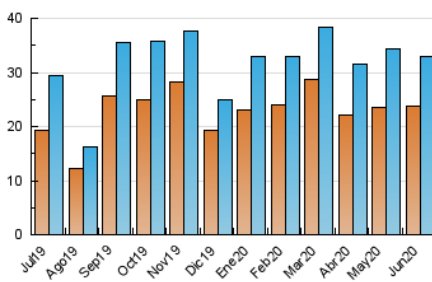

Páginas (x 1000)

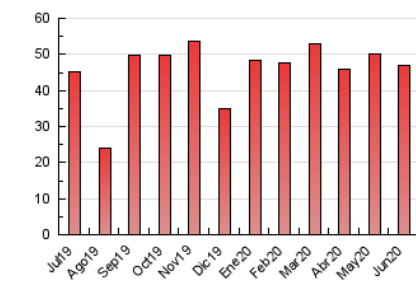

5. Observaciones

Este Medio Electrónico de Comunicación ha sido medido por la herramienta Google Analytics de Google

6. Definiciones básicas (Para más información ver Normas Técnicas para el Control de los Medios Electrónicos de Comunicación)

Página Vista:

Conjunto de ficheros enviado a un usuario como resultado de una petición del mismo recibida por el servidor. Cuando la página está formada por varios marcos (frames), el conjunto de los mismos tendrá, a efectos de cómputo, la consideración de una página unitaria.

Visita:

Una secuencia ininterrumpida de páginas servidas a un usuario válido. Si dicho usuario no realiza peticiones de páginas en un periodo de tiempo (30 min) la siguiente petición constituirá el inicio de una nueva visita.

Navegador Único:

Total de combinaciones únicas de una dirección IP y un identificador adicional. Los medios pueden utilizar cookies o el Identificador de Alta de registro.

Duración Página Vista:

Tiempo acumulado en segundos de todas las páginas vistas (en visitas de dos o más páginas vistas), dividido por el número total de páginas vistas.

Duración Visita:

Tiempo en segundos de todas las visitas de dos o más páginas vistas, dividido por el número total de visitas de dos o más páginas vistas.

Tráfico nacional:

Audiencia/difusión correspondiente a España medida en base a los datos de las direcciones IP registradas por el sistema de medición.

7. Opinión

De OJDinteractiva, la división de INFORMACIÓN Y CONTROL DE PUBLICACIONES S.A.:

Hemos examinado la información facilitada por el editor del medio electrónico para el periodo que comprende la presente certificación.

Nuestro examen se ha realizado de acuerdo con las normas y procedimientos establecidos en las Normas Técnicas para el Control de los Medios Electrónicos de Comunicación.

En nuestra opinión, la presente acta presenta razonablemente la difusión/audiencia registrada por este medio electrónico.

ADVERTENCIA:

El trabajo de OJDinteractiva, la división de INFORMACIÓN Y CONTROL DE PUBLICACIONES S.A (INTROL) se limita a la realización de pruebas para la revisión de los datos de recuento suministrados por el editor con la finalidad de expresar una opinión sobre la razonabilidad de dichos datos de acuerdo con las Normas Técnicas para el control de los MEC.

Por tanto, INTROL no acepta responsabilidad alguna por las inexactitudes o errores que puedan existir en los datos de recuento. Tampoco acepta ninguna responsabilidad por la falsedad en los datos de recuento recibidos del editor, ni por otros datos de medición que no están incluidos en el análisis.

Julio - 2020

OJDinteractiva