



INFORMACION Y CONTROL DE PUBLICACIONES, S.A.

Velázquez, 46, 1º Drcha - Tel. 91 435 00 32 Fax 91 435 96 05 - 28001 - MADRID
 Entença, 218 Entr. 7 - Tel 93 439 24 18 Fax 93 419 25 34 - 08029 - BARCELONA

Título: ESMARTCITY.ES
URL Primaria: https://www.esmartcity.es
Editor: Grupo Tecma Red, S.L.
Domicilio: Jorge Juan, 31 - 1º izq. ext
Ciudad: 28001 MADRID
Teléfono: 91 431 21 06
Fax: 91 101 19 33
E-mail:
Clasificación: Noticias e Información
Sub-Clasificación: Noticias de interés especial

eSMARTCITY.es
 Todo sobre Ciudades Inteligentes

1. Cifras totales y promedios (Nacional e Internacional)

MES - AÑO	NAVEGADORES UNICOS	VISITAS	PAGINAS
Abril - 2018	23.157	33.866	48.157
PROMEDIO DIARIO	1.026	1.129	1.605
PROMEDIO LUNES-VIERNES	1.290	1.421	2.031
PROMEDIO SABADO-DOMINGO	411	447	612
PAGINAS / VISITAS	1,42		
DURACION MEDIA VISITAS	0:01:16		
DURACION MEDIA PAGINAS	0:02:59		

2. Secciones (Nacional e Internacional)

	PAGINAS	%
HOME	2.218	4.61 %
RESTO	45.939	95.39 %

3. Por día del mes (Nacional e Internacional)

Día	N. únicos	Visitas	Páginas	Día	N. únicos	Visitas	Páginas	Día	N. únicos	Visitas	Páginas
1	317	334	442	11	1.291	1.428	1.979	21	438	484	626
2	1.055	1.162	1.905	12	1.278	1.388	2.010	22	439	488	682
3	1.464	1.624	2.527	13	1.139	1.255	1.711	23	1.155	1.277	1.825
4	1.385	1.521	2.106	14	367	396	553	24	1.430	1.584	2.255
5	1.311	1.439	2.036	15	417	465	691	25	1.445	1.608	2.292
6	1.099	1.194	1.614	16	1.391	1.542	2.162	26	1.373	1.516	2.091
7	378	413	536	17	1.467	1.602	2.233	27	1.240	1.363	2.019
8	399	432	573	18	1.432	1.562	2.303	28	451	485	684
9	1.182	1.319	1.897	19	1.301	1.441	1.977	29	494	529	719
10	1.290	1.422	2.010	20	1.219	1.331	1.921	30	1.146	1.262	1.778

4. Gráficas (Nacional e Internacional)

4.1 Por día de la semana (promedio)

N. únicos / Visitas (x 100)

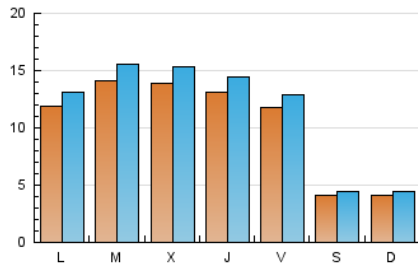

Páginas (x 100)

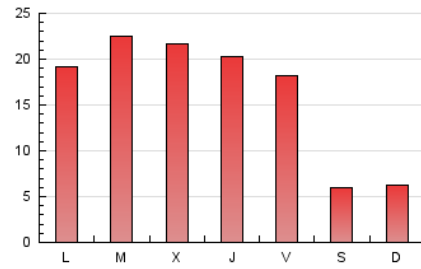

4.2 Por franja horaria (promedio)

Visitas (x 1000)

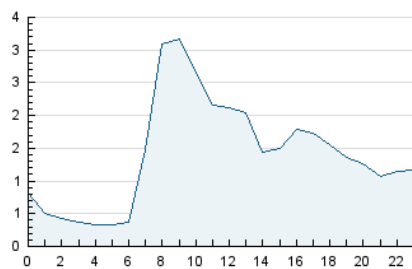

Páginas (x 1000)

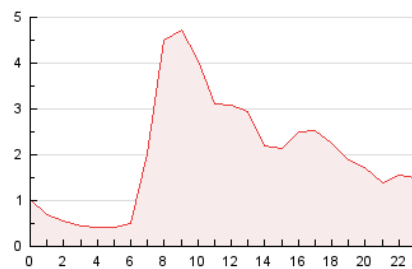

4.3 Por meses

N. únicos / Visitas (x 1000)

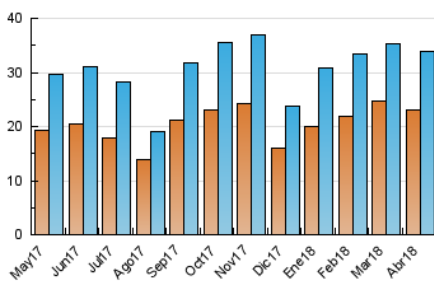

Páginas (x 1000)

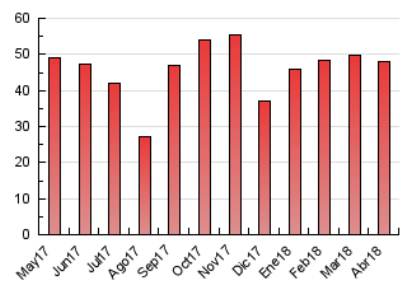



INFORMACION Y CONTROL DE PUBLICACIONES, S.A.

Velázquez, 46, 1º Drcha - Tel. 91 435 00 32 Fax 91 435 96 05 - 28001 - MADRID
 Entença, 218 Entr. 7 - Tel 93 439 24 18 Fax 93 419 25 34 - 08029 - BARCELONA

Anexo - Tráfico Nacional

Título: ESMARTCITY.ES
URL Primaria: https://www.esmartcity.es
Editor: Grupo Tecma Red, S.L.
Domicilio: Jorge Juan, 31 - 1º izq. ext
Ciudad: 28001 MADRID
Teléfono: 91 431 21 06
Fax: 91 101 19 33
E-mail:
Clasificación: Noticias e Información
Sub-Clasificación: Noticias de interés especial

eSMARTCITY.es
 Todo sobre Ciudades Inteligentes

1. Cifras totales y promedios (Nacional)

MES - AÑO	NAVEGADORES UNICOS	VISITAS	PAGINAS
Abril - 2018	16.548	25.211	36.665
PROMEDIO DIARIO	764	840	1.222
PROMEDIO LUNES-VIERNES	970	1.069	1.566
PROMEDIO SABADO-DOMINGO	284	307	420
PAGINAS / VISITAS	1,45		
DURACION MEDIA VISITAS		0:01:17	
DURACION MEDIA PAGINAS		0:02:49	

2. Secciones (Nacional)

	PAGINAS	%
HOME	1.841	5.02 %
RESTO	34.824	94.98 %

3. Por día del mes (Nacional)

Día	N. únicos	Visitas	Páginas	Día	N. únicos	Visitas	Páginas	Día	N. únicos	Visitas	Páginas
1	213	224	315	11	947	1.053	1.492	21	299	326	411
2	809	892	1.528	12	948	1.036	1.545	22	296	330	482
3	1.122	1.245	1.838	13	820	908	1.259	23	841	932	1.361
4	1.063	1.167	1.617	14	232	248	345	24	1.100	1.228	1.818
5	1.013	1.104	1.567	15	288	313	460	25	1.109	1.238	1.836
6	793	864	1.201	16	1.069	1.191	1.719	26	1.043	1.154	1.619
7	255	280	363	17	1.108	1.210	1.734	27	926	1.018	1.614
8	295	319	444	18	1.085	1.176	1.818	28	322	343	440
9	880	972	1.452	19	949	1.052	1.506	29	356	379	519
10	980	1.077	1.562	20	921	1.005	1.467	30	843	927	1.333

4. Gráficas (Nacional)

4.1 Por día de la semana (promedio)

N. únicos / Visitas (x 100)

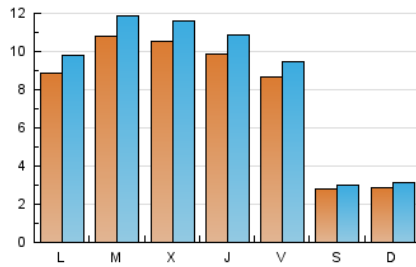

Páginas (x 100)

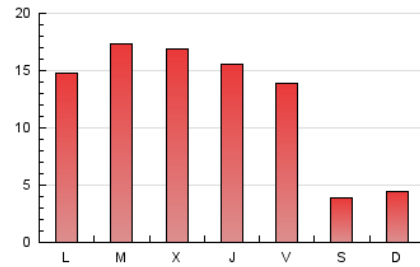

4.2 Por franja horaria (promedio)

Visitas (x 1000)

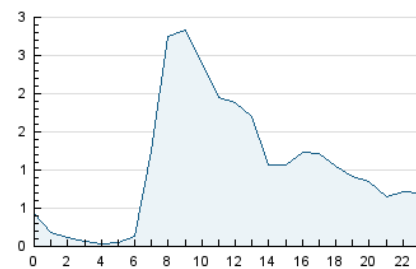

Páginas (x 1000)

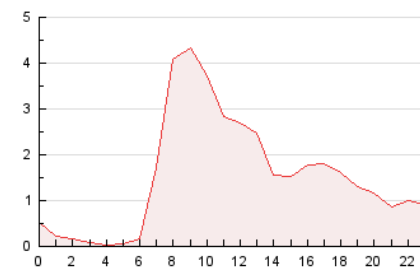

4.3 Por meses

N. únicos / Visitas (x 1000)

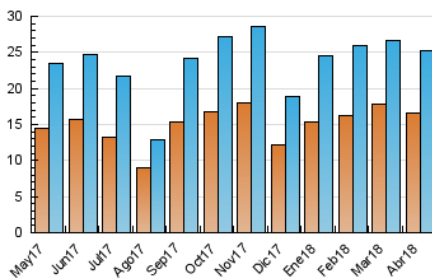

Páginas (x 1000)

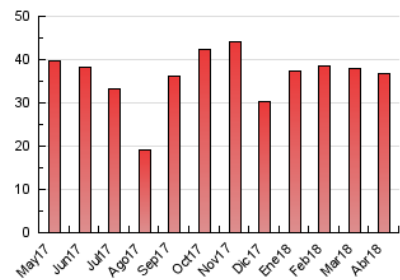

5. Observaciones

Este Medio Electrónico de Comunicación ha sido medido por la herramienta Google Analytics de Google

6. Definiciones básicas (Para más información ver Normas Técnicas para el Control de los Medios Electrónicos de Comunicación)

Página Vista:

Conjunto de ficheros enviado a un usuario como resultado de una petición del mismo recibida por el servidor. Cuando la página está formada por varios marcos (frames), el conjunto de los mismos tendrá, a efectos de cómputo, la consideración de una página unitaria.

Visita:

Una secuencia ininterrumpida de páginas servidas a un usuario válido. Si dicho usuario no realiza peticiones de páginas en un periodo de tiempo (30 min) la siguiente petición constituirá el inicio de una nueva visita.

Navegador Único:

Total de combinaciones únicas de una dirección IP y un identificador adicional. Los medios pueden utilizar cookies o el Identificador de Alta de registro.

Duración Página Vista:

Tiempo acumulado en segundos de todas las páginas vistas (en visitas de dos o más páginas vistas), dividido por el número total de páginas vistas.

Duración Visita:

Tiempo en segundos de todas las visitas de dos o más páginas vistas, dividido por el número total de visitas de dos o más páginas vistas.

Tráfico nacional:

Audiencia/difusión correspondiente a España medida en base a los datos de las direcciones IP registradas por el sistema de medición.

7. Opinión

De OJDinteractiva, la división de INFORMACIÓN Y CONTROL DE PUBLICACIONES S.A.:

Hemos examinado la información facilitada por el editor del medio electrónico para el periodo que comprende la presente certificación.

Nuestro examen se ha realizado de acuerdo con las normas y procedimientos establecidos en las Normas Técnicas para el Control de los Medios Electrónicos de Comunicación.

En nuestra opinión, la presente acta presenta razonablemente la difusión/audiencia registrada por este medio electrónico.

ADVERTENCIA:

El trabajo de OJDinteractiva, la división de INFORMACIÓN Y CONTROL DE PUBLICACIONES S.A (INTROL) se limita a la realización de pruebas para la revisión de los datos de recuento suministrados por el editor con la finalidad de expresar una opinión sobre la razonabilidad de dichos datos de acuerdo con las Normas Técnicas para el control de los MEC.

Por tanto, INTROL no acepta responsabilidad alguna por las inexactitudes o errores que puedan existir en los datos de recuento. Tampoco acepta ninguna responsabilidad por la falsedad en los datos de recuento recibidos del editor, ni por otros datos de medición que no están incluidos en el análisis.

Mayo - 2018

OJDinteractiva