



INFORMACION Y CONTROL DE PUBLICACIONES, S.A.

Velázquez, 46, 1º Drcha - Tel. 91 435 00 32 Fax 91 435 96 05 - 28001 - MADRID
 Entença, 218 Entr. 7 - Tel 93 439 24 18 Fax 93 419 25 34 - 08029 - BARCELONA

Título: ESMARTCITY.ES
URL Primaria: https://www.esmartcity.es
Editor: Grupo Tecma Red, S.L.
Domicilio: Jorge Juan, 31 - 1º izq. ext
Ciudad: 28001 MADRID
Teléfono: 91 431 21 06
Fax: 91 101 19 33
E-mail:
Clasificación: Noticias e Información
Sub-Clasificación: Noticias de interés especial

eSMARTCITY.es
 Todo sobre Ciudades Inteligentes

1. Cifras totales y promedios (Nacional e Internacional)

MES - AÑO	NAVEGADORES UNICOS	VISITAS	PAGINAS
Febrero - 2020	36.112	46.944	65.603
PROMEDIO DIARIO	1.494	1.619	2.262
PROMEDIO LUNES-VIERNES	1.854	2.012	2.854
PROMEDIO SABADO-DOMINGO	695	745	948
PAGINAS / VISITAS	1,40		
DURACION MEDIA VISITAS	0:01:08		
DURACION MEDIA PAGINAS	0:02:52		

2. Secciones (Nacional e Internacional)

	PAGINAS	%
HOME	3.084	4.70 %
RESTO	62.519	95.30 %

3. Por día del mes (Nacional e Internacional)

Día	N. únicos	Visitas	Páginas	Día	N. únicos	Visitas	Páginas	Día	N. únicos	Visitas	Páginas
1	709	739	929	11	2.151	2.325	3.218	21	1.658	1.825	2.562
2	605	648	824	12	1.773	1.937	3.061	22	672	717	903
3	1.599	1.757	2.532	13	2.106	2.300	3.259	23	732	784	1.078
4	1.675	1.810	2.518	14	1.540	1.687	2.394	24	1.670	1.804	2.643
5	2.696	2.879	3.774	15	634	675	865	25	1.844	2.016	2.792
6	2.725	2.912	3.698	16	627	673	896	26	1.889	2.061	2.808
7	1.961	2.099	2.798	17	1.647	1.802	2.831	27	1.624	1.768	2.740
8	888	955	1.130	18	1.864	2.020	2.887	28	1.414	1.548	2.323
9	777	849	1.074	19	1.850	2.001	2.852	29	612	663	833
10	1.707	1.852	2.672	20	1.680	1.838	2.709				

4. Gráficas (Nacional e Internacional)

4.1 Por día de la semana (promedio)

N. únicos / Visitas (x 100)

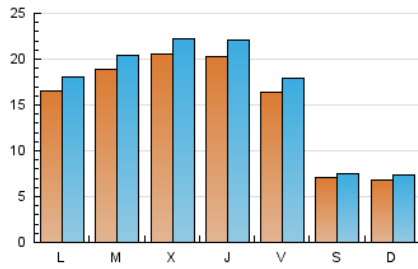

Páginas (x 100)

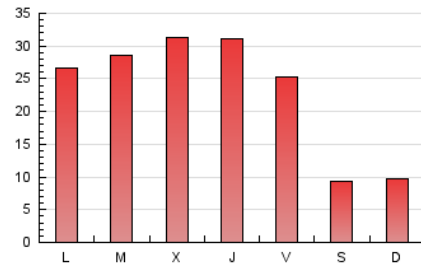

4.2 Por franja horaria (promedio)

Visitas (x 1000)



Páginas (x 1000)



4.3 Por meses

N. únicos / Visitas (x 1000)

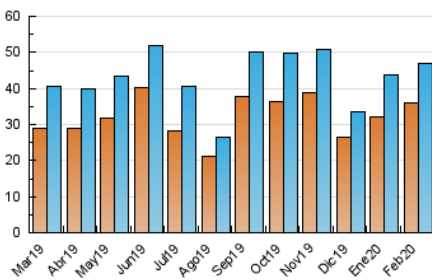

Páginas (x 1000)

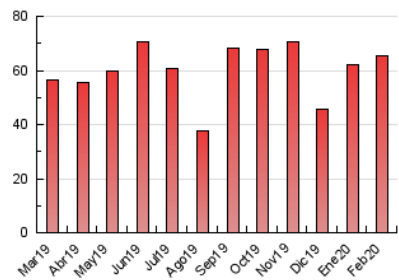



INFORMACION Y CONTROL DE PUBLICACIONES, S.A.

Velázquez, 46, 1º Drcha - Tel. 91 435 00 32 Fax 91 435 96 05 - 28001 - MADRID
 Entença, 218 Entr. 7 - Tel 93 439 24 18 Fax 93 419 25 34 - 08029 - BARCELONA

Anexo - Tráfico Nacional

Título: ESMARTCITY.ES
URL Primaria: https://www.esmartcity.es
Editor: Grupo Tecma Red, S.L.
Domicilio: Jorge Juan, 31 - 1º izq. ext
Ciudad: 28001 MADRID
Teléfono: 91 431 21 06
Fax: 91 101 19 33
E-mail:
Clasificación: Noticias e Información
Sub-Clasificación: Noticias de interés especial

eSMARTCITY.es
 Todo sobre Ciudades Inteligentes

1. Cifras totales y promedios (Nacional)

MES - AÑO	NAVEGADORES UNICOS	VISITAS	PAGINAS
Febrero - 2020	23.945	33.019	47.681
PROMEDIO DIARIO	1.044	1.139	1.644
PROMEDIO LUNES-VIERNES	1.308	1.432	2.102
PROMEDIO SABADO-DOMINGO	456	487	626
PAGINAS / VISITAS	1,44		
DURACION MEDIA VISITAS		0:01:14	
DURACION MEDIA PAGINAS		0:02:46	

2. Secciones (Nacional)

	PAGINAS	%
HOME	2.467	5.17 %
RESTO	45.214	94.83 %

3. Por día del mes (Nacional)

Día	N. únicos	Visitas	Páginas	Día	N. únicos	Visitas	Páginas	Día	N. únicos	Visitas	Páginas
1	491	514	680	11	1.510	1.649	2.383	21	1.136	1.268	1.861
2	446	476	623	12	1.261	1.394	2.071	22	475	498	600
3	1.203	1.331	1.991	13	1.529	1.683	2.453	23	494	530	723
4	1.230	1.335	1.923	14	1.129	1.247	1.853	24	1.191	1.301	2.022
5	1.905	2.046	2.792	15	393	416	542	25	1.270	1.399	2.003
6	1.977	2.121	2.727	16	412	443	596	26	1.219	1.340	1.941
7	1.296	1.404	1.964	17	1.157	1.278	2.122	27	1.090	1.195	1.925
8	533	577	694	18	1.351	1.480	2.162	28	923	1.024	1.555
9	488	534	671	19	1.346	1.454	2.144	29	368	398	503
10	1.235	1.351	2.086	20	1.211	1.333	2.071				

4. Gráficas (Nacional)

4.1 Por día de la semana (promedio)

N. únicos / Visitas (x 100)

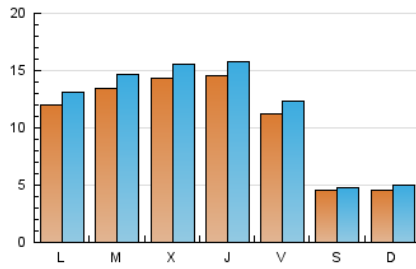

Páginas (x 100)

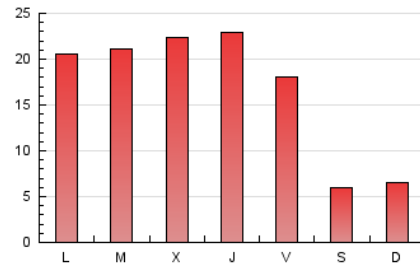

4.2 Por franja horaria (promedio)

Visitas (x 1000)

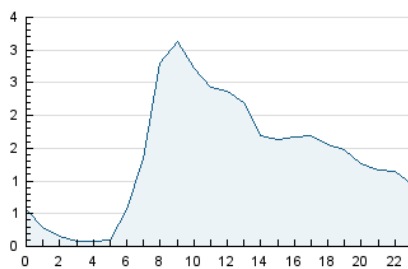

Páginas (x 1000)

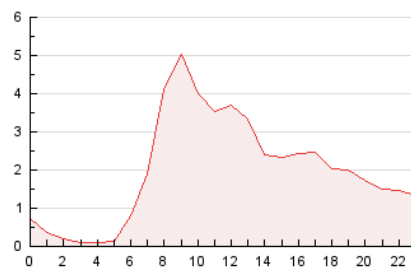

4.3 Por meses

N. únicos / Visitas (x 1000)

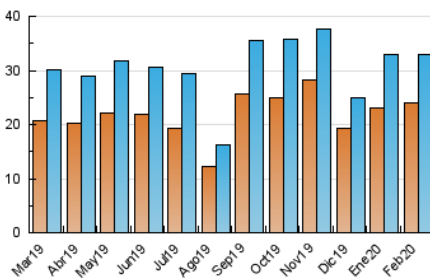

Páginas (x 1000)

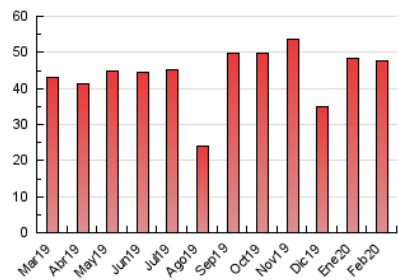

5. Observaciones

Este Medio Electrónico de Comunicación ha sido medido por la herramienta Google Analytics de Google

6. Definiciones básicas (Para más información ver Normas Técnicas para el Control de los Medios Electrónicos de Comunicación)

Página Vista:

Conjunto de ficheros enviado a un usuario como resultado de una petición del mismo recibida por el servidor. Cuando la página está formada por varios marcos (frames), el conjunto de los mismos tendrá, a efectos de cómputo, la consideración de una página unitaria.

Visita:

Una secuencia ininterrumpida de páginas servidas a un usuario válido. Si dicho usuario no realiza peticiones de páginas en un periodo de tiempo (30 min) la siguiente petición constituirá el inicio de una nueva visita.

Navegador Único:

Total de combinaciones únicas de una dirección IP y un identificador adicional. Los medios pueden utilizar cookies o el Identificador de Alta de registro.

Duración Página Vista:

Tiempo acumulado en segundos de todas las páginas vistas (en visitas de dos o más páginas vistas), dividido por el número total de páginas vistas.

Duración Visita:

Tiempo en segundos de todas las visitas de dos o más páginas vistas, dividido por el número total de visitas de dos o más páginas vistas.

Tráfico nacional:

Audiencia/difusión correspondiente a España medida en base a los datos de las direcciones IP registradas por el sistema de medición.

7. Opinión

De OJDinteractiva, la división de INFORMACIÓN Y CONTROL DE PUBLICACIONES S.A.:

Hemos examinado la información facilitada por el editor del medio electrónico para el periodo que comprende la presente certificación.

Nuestro examen se ha realizado de acuerdo con las normas y procedimientos establecidos en las Normas Técnicas para el Control de los Medios Electrónicos de Comunicación.

En nuestra opinión, la presente acta presenta razonablemente la difusión/audiencia registrada por este medio electrónico.

ADVERTENCIA:

El trabajo de OJDinteractiva, la división de INFORMACIÓN Y CONTROL DE PUBLICACIONES S.A (INTROL) se limita a la realización de pruebas para la revisión de los datos de recuento suministrados por el editor con la finalidad de expresar una opinión sobre la razonabilidad de dichos datos de acuerdo con las Normas Técnicas para el control de los MEC.

Por tanto, INTROL no acepta responsabilidad alguna por las inexactitudes o errores que puedan existir en los datos de recuento. Tampoco acepta ninguna responsabilidad por la falsedad en los datos de recuento recibidos del editor, ni por otros datos de medición que no están incluidos en el análisis.

Marzo - 2020

OJDinteractiva