



INFORMACION Y CONTROL DE PUBLICACIONES, S.A.

Velázquez, 46, 1º Drcha - Tel. 91 435 00 32 Fax 91 435 96 05 - 28001 - MADRID
 Entença, 218 Entr. 7 - Tel 93 439 24 18 Fax 93 419 25 34 - 08029 - BARCELONA

Título: ESMARTCITY.ES
URL Primaria: https://www.esmartcity.es
Editor: Grupo Tecma Red, S.L.
Domicilio: Jorge Juan, 31 - 1º izq. ext
Ciudad: 28001 MADRID
Teléfono: 91 431 21 06
Fax: 91 101 19 33
E-mail:
Clasificación: Noticias e Información
Sub-Clasificación: Noticias de interés especial

eSMARTCITY.es
 Todo sobre Ciudades Inteligentes

1. Cifras totales y promedios (Nacional e Internacional)

MES - AÑO	NAVEGADORES UNICOS	VISITAS	PAGINAS
Febrero - 2019	27.132	38.266	53.662
PROMEDIO DIARIO	1.255	1.367	1.917
PROMEDIO LUNES-VIERNES	1.551	1.692	2.390
PROMEDIO SABADO-DOMINGO	513	554	733
PAGINAS / VISITAS	1,40		
DURACION MEDIA VISITAS	0:01:11		
DURACION MEDIA PAGINAS	0:02:56		

2. Secciones (Nacional e Internacional)

	PAGINAS	%
HOME	2.433	4.53 %
RESTO	51.229	95.47 %

3. Por día del mes (Nacional e Internacional)

Día	N. únicos	Visitas	Páginas	Día	N. únicos	Visitas	Páginas	Día	N. únicos	Visitas	Páginas
1	1.335	1.475	2.272	11	1.516	1.649	2.321	21	1.451	1.589	2.212
2	464	496	630	12	1.821	1.953	2.636	22	1.400	1.518	2.061
3	449	474	605	13	1.427	1.558	2.224	23	563	599	782
4	1.611	1.770	2.455	14	1.534	1.687	2.433	24	501	545	739
5	1.563	1.721	2.477	15	1.328	1.443	1.983	25	1.863	2.015	2.918
6	1.866	2.024	2.983	16	521	566	688	26	1.540	1.686	2.449
7	1.692	1.836	2.636	17	568	612	805	27	1.424	1.579	2.176
8	1.373	1.477	1.981	18	1.578	1.723	2.497	28	1.552	1.707	2.375
9	536	598	936	19	1.613	1.759	2.435				
10	502	541	682	20	1.539	1.666	2.271				

4. Gráficas (Nacional e Internacional)

4.1 Por día de la semana (promedio)

N. únicos / Visitas (x 100)

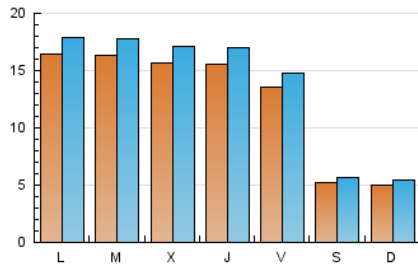

Páginas (x 100)

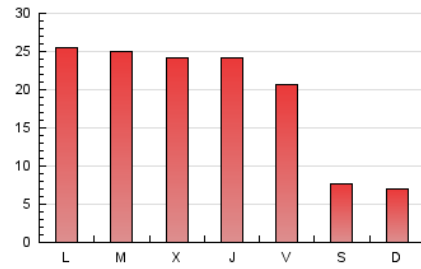

4.2 Por franja horaria (promedio)

Visitas (x 1000)

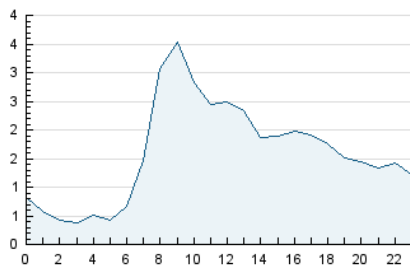

Páginas (x 1000)

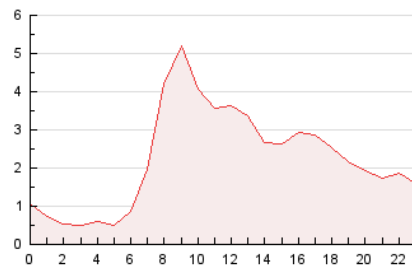

4.3 Por meses

N. únicos / Visitas (x 1000)

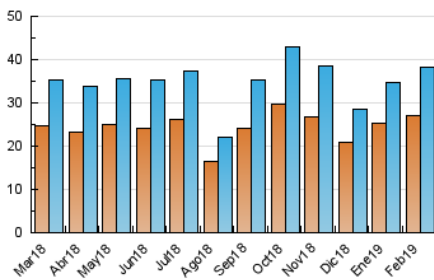

Páginas (x 1000)

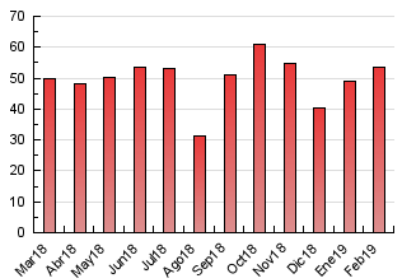



INFORMACION Y CONTROL DE PUBLICACIONES, S.A.

Velázquez, 46, 1º Drcha - Tel. 91 435 00 32 Fax 91 435 96 05 - 28001 - MADRID
 Entença, 218 Entr. 7 - Tel 93 439 24 18 Fax 93 419 25 34 - 08029 - BARCELONA

Anexo - Tráfico Nacional

Título: ESMARTCITY.ES
URL Primaria: https://www.esmartcity.es
Editor: Grupo Tecma Red, S.L.
Domicilio: Jorge Juan, 31 - 1º izq. ext
Ciudad: 28001 MADRID
Teléfono: 91 431 21 06
Fax: 91 101 19 33
E-mail:
Clasificación: Noticias e Información
Sub-Clasificación: Noticias de interés especial

eSMARTCITY.es
 Todo sobre Ciudades Inteligentes

1. Cifras totales y promedios (Nacional)

MES - AÑO	NAVEGADORES UNICOS	VISITAS	PAGINAS
Febrero - 2019	19.463	28.665	41.366
PROMEDIO DIARIO	934	1.024	1.477
PROMEDIO LUNES-VIERNES	1.162	1.276	1.853
PROMEDIO SABADO-DOMINGO	363	394	537
PAGINAS / VISITAS	1,44		
DURACION MEDIA VISITAS	0:01:14		
DURACION MEDIA PAGINAS	0:02:47		

2. Secciones (Nacional)

	PAGINAS	%
HOME	1.969	4.76 %
RESTO	39.397	95.24 %

3. Por día del mes (Nacional)

Día	N. únicos	Visitas	Páginas	Día	N. únicos	Visitas	Páginas	Día	N. únicos	Visitas	Páginas
1	1.030	1.142	1.796	11	1.146	1.252	1.780	21	1.067	1.173	1.693
2	319	345	448	12	1.420	1.523	2.079	22	1.000	1.087	1.477
3	350	367	478	13	1.062	1.173	1.706	23	379	404	533
4	1.292	1.435	2.065	14	1.102	1.227	1.869	24	351	378	534
5	1.193	1.337	2.028	15	995	1.091	1.545	25	1.418	1.546	2.329
6	1.440	1.559	2.322	16	357	392	484	26	1.131	1.250	1.890
7	1.236	1.357	2.025	17	401	436	602	27	1.052	1.181	1.659
8	1.030	1.110	1.512	18	1.134	1.249	1.865	28	1.171	1.302	1.857
9	372	422	681	19	1.206	1.312	1.873				
10	378	411	539	20	1.113	1.204	1.697				

4. Gráficas (Nacional)

4.1 Por día de la semana (promedio)

N. únicos / Visitas (x 100)

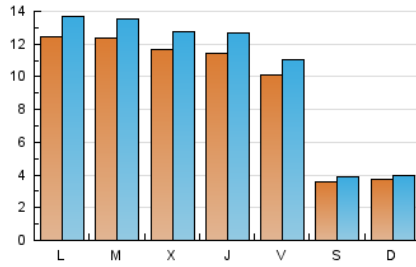

Páginas (x 100)

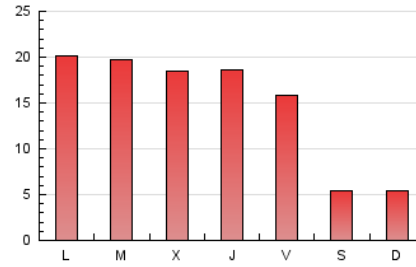

4.2 Por franja horaria (promedio)

Visitas (x 1000)

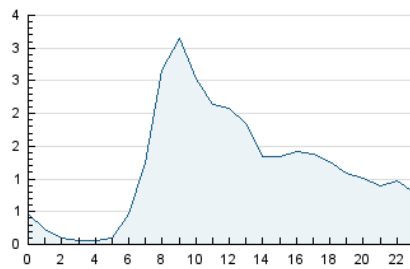

Páginas (x 1000)

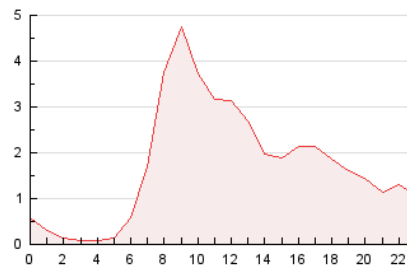

4.3 Por meses

N. únicos / Visitas (x 1000)

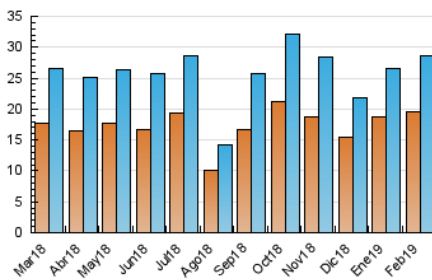

Páginas (x 1000)

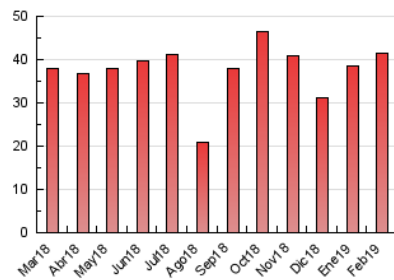

5. Observaciones

Este Medio Electrónico de Comunicación ha sido medido por la herramienta Google Analytics de Google

6. Definiciones básicas (Para más información ver Normas Técnicas para el Control de los Medios Electrónicos de Comunicación)

Página Vista:

Conjunto de ficheros enviado a un usuario como resultado de una petición del mismo recibida por el servidor. Cuando la página está formada por varios marcos (frames), el conjunto de los mismos tendrá, a efectos de cómputo, la consideración de una página unitaria.

Visita:

Una secuencia ininterrumpida de páginas servidas a un usuario válido. Si dicho usuario no realiza peticiones de páginas en un periodo de tiempo (30 min) la siguiente petición constituirá el inicio de una nueva visita.

Navegador Único:

Total de combinaciones únicas de una dirección IP y un identificador adicional. Los medios pueden utilizar cookies o el Identificador de Alta de registro.

Duración Página Vista:

Tiempo acumulado en segundos de todas las páginas vistas (en visitas de dos o más páginas vistas), dividido por el número total de páginas vistas.

Duración Visita:

Tiempo en segundos de todas las visitas de dos o más páginas vistas, dividido por el número total de visitas de dos o más páginas vistas.

Tráfico nacional:

Audiencia/difusión correspondiente a España medida en base a los datos de las direcciones IP registradas por el sistema de medición.

7. Opinión

De OJDinteractiva, la división de INFORMACIÓN Y CONTROL DE PUBLICACIONES S.A.:

Hemos examinado la información facilitada por el editor del medio electrónico para el periodo que comprende la presente certificación.

Nuestro examen se ha realizado de acuerdo con las normas y procedimientos establecidos en las Normas Técnicas para el Control de los Medios Electrónicos de Comunicación.

En nuestra opinión, la presente acta presenta razonablemente la difusión/audiencia registrada por este medio electrónico.

ADVERTENCIA:

El trabajo de OJDinteractiva, la división de INFORMACIÓN Y CONTROL DE PUBLICACIONES S.A (INTROL) se limita a la realización de pruebas para la revisión de los datos de recuento suministrados por el editor con la finalidad de expresar una opinión sobre la razonabilidad de dichos datos de acuerdo con las Normas Técnicas para el control de los MEC.

Por tanto, INTROL no acepta responsabilidad alguna por las inexactitudes o errores que puedan existir en los datos de recuento. Tampoco acepta ninguna responsabilidad por la falsedad en los datos de recuento recibidos del editor, ni por otros datos de medición que no están incluidos en el análisis.

Marzo - 2019

OJDinteractiva