



INFORMACION Y CONTROL DE PUBLICACIONES, S.A.

Velázquez, 46, 1º Drcha - Tel. 91 435 00 32 Fax 91 435 96 05 - 28001 - MADRID
 Entença, 218 Entr. 7 - Tel 93 439 24 18 Fax 93 419 25 34 - 08029 - BARCELONA

Título: ESMARTCITY.ES
URL Primaria: https://www.esmartcity.es
Editor: Grupo Tecma Red, S.L.
Domicilio: Jorge Juan, 31 - 1º izq. ext
Ciudad: 28001 MADRID
Teléfono: 91 431 21 06
Fax: 91 101 19 33
E-mail:
Clasificación: Noticias e Información
Sub-Clasificación: Noticias de interés especial

eSMARTCITY.es
 Todo sobre Ciudades Inteligentes

1. Cifras totales y promedios (Nacional e Internacional)

MES - AÑO	NAVEGADORES UNICOS	VISITAS	PAGINAS
Enero - 2018	20.060	30.796	45.716
PROMEDIO DIARIO	898	993	1.475
PROMEDIO LUNES-VIERNES	1.094	1.214	1.819
PROMEDIO SABADO-DOMINGO	332	358	486
PAGINAS / VISITAS	1,48		
DURACION MEDIA VISITAS	0:01:25		
DURACION MEDIA PAGINAS	0:02:54		

2. Secciones (Nacional e Internacional)

	PAGINAS	%
HOME	2.318	5.07 %
RESTO	43.398	94.93 %

3. Por día del mes (Nacional e Internacional)

Día	N. únicos	Visitas	Páginas	Día	N. únicos	Visitas	Páginas	Día	N. únicos	Visitas	Páginas
1	136	150	205	11	1.344	1.472	2.201	21	364	397	565
2	373	415	599	12	1.092	1.196	1.734	22	1.149	1.307	2.048
3	408	454	737	13	323	354	449	23	1.314	1.449	2.048
4	365	401	592	14	381	415	588	24	1.178	1.309	1.906
5	298	332	538	15	1.288	1.441	2.110	25	1.342	1.482	2.265
6	274	293	360	16	1.386	1.538	2.357	26	1.048	1.177	1.712
7	240	255	376	17	1.222	1.371	2.014	27	342	375	511
8	1.606	1.798	3.007	18	1.262	1.391	2.101	28	386	411	593
9	1.457	1.598	2.391	19	1.122	1.218	1.780	29	1.332	1.466	2.085
10	1.585	1.746	2.489	20	344	365	444	30	1.471	1.664	2.606
								31	1.394	1.556	2.305

4. Gráficas (Nacional e Internacional)

4.1 Por día de la semana (promedio)

N. únicos / Visitas (x 100)

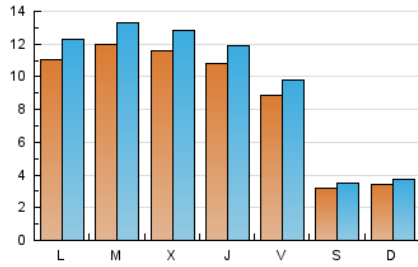

Páginas (x 100)

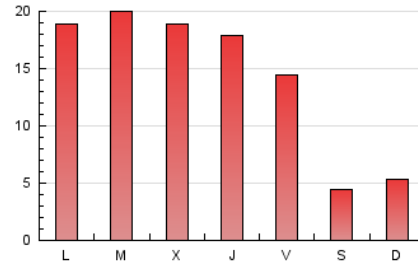

4.2 Por franja horaria (promedio)

Visitas (x 1000)

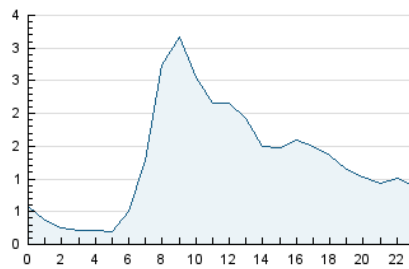

Páginas (x 1000)

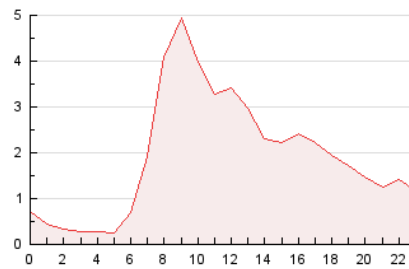

4.3 Por meses

N. únicos / Visitas (x 1000)

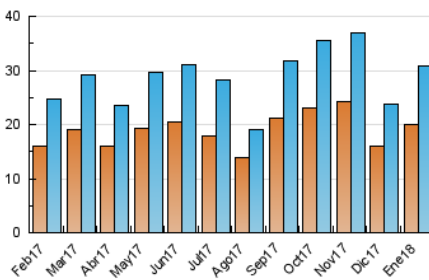

Páginas (x 1000)

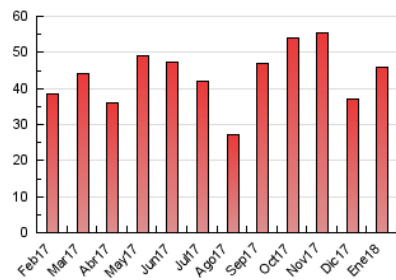



INFORMACION Y CONTROL DE PUBLICACIONES, S.A.

Velázquez, 46, 1º Drcha - Tel. 91 435 00 32 Fax 91 435 96 05 - 28001 - MADRID
 Entença, 218 Entr. 7 - Tel 93 439 24 18 Fax 93 419 25 34 - 08029 - BARCELONA

Anexo - Tráfico Nacional

Título: ESMARTCITY.ES
URL Primaria: https://www.esmartcity.es
Editor: Grupo Tecma Red, S.L.
Domicilio: Jorge Juan, 31 - 1º izq. ext
Ciudad: 28001 MADRID
Teléfono: 91 431 21 06
Fax: 91 101 19 33
E-mail:
Clasificación: Noticias e Información
Sub-Clasificación: Noticias de interés especial

eSMARTCITY.es
 Todo sobre Ciudades Inteligentes

1. Cifras totales y promedios (Nacional)

MES - AÑO	NAVEGADORES UNICOS	VISITAS	PAGINAS
Enero - 2018	15.401	24.608	37.326
PROMEDIO DIARIO	714	794	1.204
PROMEDIO LUNES-VIERNES	875	976	1.494
PROMEDIO SABADO-DOMINGO	251	271	372
PAGINAS / VISITAS	1,52		
DURACION MEDIA VISITAS		0:01:29	
DURACION MEDIA PAGINAS		0:02:51	

2. Secciones (Nacional)

	PAGINAS	%
HOME	1.918	5.14 %
RESTO	35.408	94.86 %

3. Por día del mes (Nacional)

Día	N. únicos	Visitas	Páginas	Día	N. únicos	Visitas	Páginas	Día	N. únicos	Visitas	Páginas
1	106	116	169	11	1.056	1.163	1.752	21	278	298	444
2	288	324	490	12	907	994	1.465	22	896	1.020	1.569
3	319	361	621	13	247	268	330	23	1.075	1.196	1.738
4	280	313	484	14	310	339	492	24	926	1.031	1.519
5	215	245	418	15	1.030	1.152	1.699	25	1.075	1.193	1.894
6	205	219	278	16	1.134	1.269	2.019	26	832	943	1.439
7	184	195	267	17	974	1.092	1.622	27	259	282	374
8	1.331	1.496	2.613	18	1.016	1.120	1.737	28	285	305	467
9	1.212	1.336	2.066	19	877	959	1.388	29	1.043	1.149	1.672
10	1.278	1.408	2.016	20	243	262	322	30	1.153	1.312	2.119
								31	1.113	1.248	1.843

4. Gráficas (Nacional)

4.1 Por día de la semana (promedio)

N. únicos / Visitas (x 100)

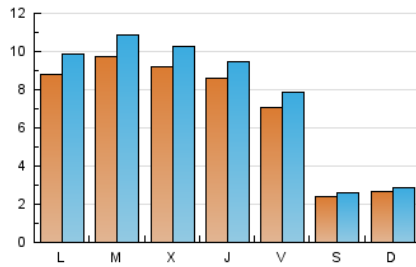

Páginas (x 100)

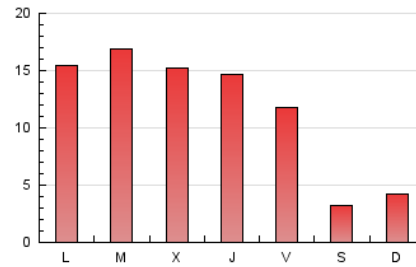

4.2 Por franja horaria (promedio)

Visitas (x 1000)

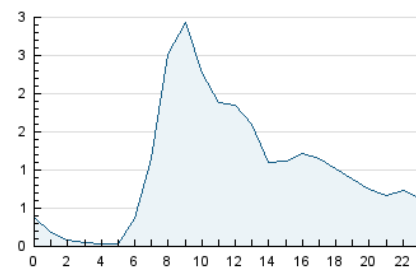

Páginas (x 1000)

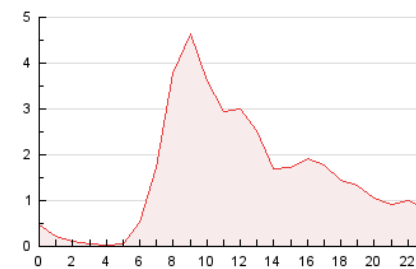

4.3 Por meses

N. únicos / Visitas (x 1000)

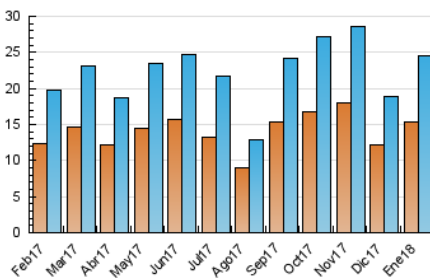

Páginas (x 1000)

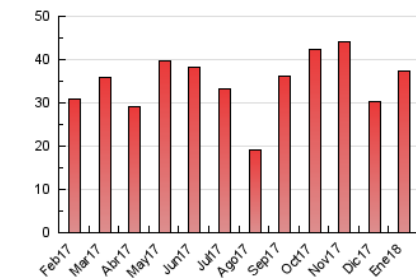

5. Observaciones

Este Medio Electrónico de Comunicación ha sido medido por la herramienta Google Analytics de Google

6. Definiciones básicas (Para más información ver Normas Técnicas para el Control de los Medios Electrónicos de Comunicación)

Página Vista:

Conjunto de ficheros enviado a un usuario como resultado de una petición del mismo recibida por el servidor. Cuando la página está formada por varios marcos (frames), el conjunto de los mismos tendrá, a efectos de cómputo, la consideración de una página unitaria.

Visita:

Una secuencia ininterrumpida de páginas servidas a un usuario válido. Si dicho usuario no realiza peticiones de páginas en un periodo de tiempo (30 min) la siguiente petición constituirá el inicio de una nueva visita.

Navegador Único:

Total de combinaciones únicas de una dirección IP y un identificador adicional. Los medios pueden utilizar cookies o el Identificador de Alta de registro.

Duración Página Vista:

Tiempo acumulado en segundos de todas las páginas vistas (en visitas de dos o más páginas vistas), dividido por el número total de páginas vistas.

Duración Visita:

Tiempo en segundos de todas las visitas de dos o más páginas vistas, dividido por el número total de visitas de dos o más páginas vistas.

Tráfico nacional:

Audiencia/difusión correspondiente a España medida en base a los datos de las direcciones IP registradas por el sistema de medición.

7. Opinión

De OJDinteractiva, la división de INFORMACIÓN Y CONTROL DE PUBLICACIONES S.A.:

Hemos examinado la información facilitada por el editor del medio electrónico para el periodo que comprende la presente certificación.

Nuestro examen se ha realizado de acuerdo con las normas y procedimientos establecidos en las Normas Técnicas para el Control de los Medios Electrónicos de Comunicación.

En nuestra opinión, la presente acta presenta razonablemente la difusión/audiencia registrada por este medio electrónico.

ADVERTENCIA:

El trabajo de OJDinteractiva, la división de INFORMACIÓN Y CONTROL DE PUBLICACIONES S.A (INTROL) se limita a la realización de pruebas para la revisión de los datos de recuento suministrados por el editor con la finalidad de expresar una opinión sobre la razonabilidad de dichos datos de acuerdo con las Normas Técnicas para el control de los MEC.

Por tanto, INTROL no acepta responsabilidad alguna por las inexactitudes o errores que puedan existir en los datos de recuento. Tampoco acepta ninguna responsabilidad por la falsedad en los datos de recuento recibidos del editor, ni por otros datos de medición que no están incluidos en el análisis.

Febrero - 2018

OJDinteractiva