



INFORMACION Y CONTROL DE PUBLICACIONES, S.A.

Serrano, 21 - 6 planta - Tel. 91 435 00 32 Fax 91 435 96 05 - 28001 MADRID
 Entença, 218 Entr. 7 - Tel 93 439 24 18 Fax 93 419 25 34 - 08029 BARCELONA

Título: PREOC.ES
URL Primaria: http://www.preoc.es
Editor: Atayo, S.A.
Domicilio: Paseo del Embajador, 12
Ciudad: 28707 SAN SEBASTIAN DE LOS REYES
Teléfono: 91 657 07 67
Fax: 91 657 07 67
e-mail: atayo@preoc.es
Clasificación: Información Corporativa
Sub-Clasificación: Información Corporativa



1. Cifras totales y promedios

MES - AÑO	USUARIOS UNICOS	VISITAS	PAGINAS
Julio - 2010	18.332	35.151	856.105
PROMEDIO DIARIO	868	1.134	27.616
PROMEDIO LUNES - VIERNES	1.106	1.446	34.226
PROMEDIO SABADOS - DOMINGOS	288	370	11.459
PAGINAS / VISITAS	24,36		
DURACION MEDIA VISITAS	0:10:58		
DURACION MEDIA PAGINAS	0:00:27		

2. Secciones

	PAGINAS	%
HOME	25.241	2.95 %
RESTO	830.864	97.05 %

3. Por día del mes

Día	U. únicos	Visitas	Páginas	Día	U. únicos	Visitas	Páginas	Día	U. únicos	Visitas	Páginas
1	1.180	1.552	34.205	11	265	336	10.871	21	1.134	1.479	37.185
2	885	1.168	27.078	12	1.084	1.440	32.675	22	1.193	1.595	36.414
3	272	362	9.010	13	1.235	1.638	39.817	23	873	1.109	25.412
4	326	424	11.421	14	1.248	1.598	35.372	24	286	358	11.855
5	1.143	1.500	31.877	15	1.251	1.588	38.418	25	294	369	12.375
6	1.230	1.656	39.923	16	872	1.122	31.215	26	1.156	1.517	39.193
7	1.110	1.445	31.933	17	306	392	11.295	27	1.186	1.543	35.603
8	1.175	1.542	33.763	18	300	399	12.863	28	1.107	1.448	36.009
9	946	1.233	30.625	19	1.230	1.626	38.615	29	1.058	1.368	33.346
10	263	342	11.959	20	1.218	1.620	38.836	30	808	1.032	25.464
								31	276	350	11.478

4. Gráficas

4.1 Por día de la semana (promedio)

U únicos / Visitas (x 100)

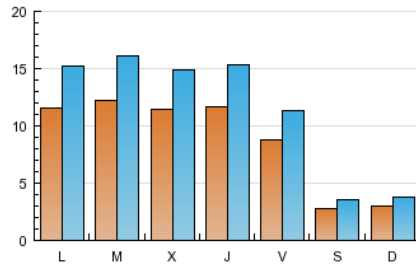

Páginas (x 100)

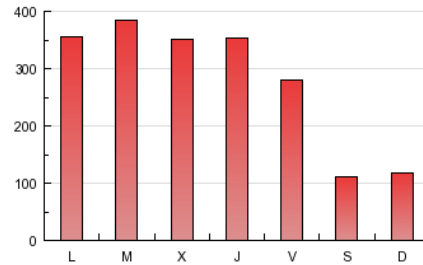

4.2 Por franja horaria (promedio)

Visitas (x 1000)

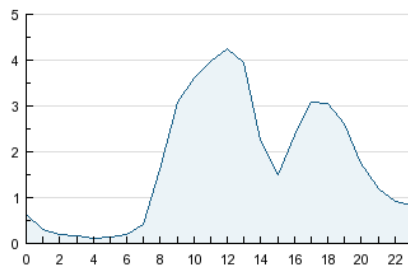

Páginas (x 1000)

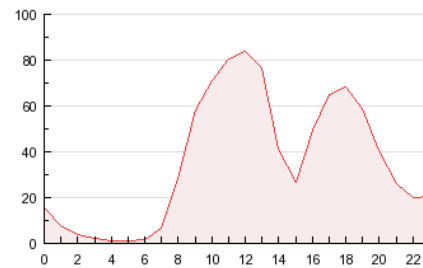

4.3 Por meses

U únicos / Visitas (x 1000)

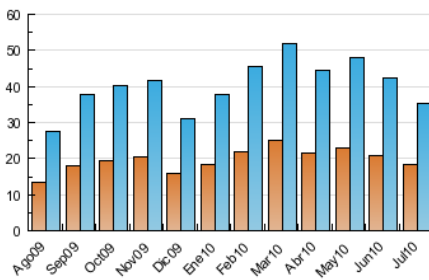

Páginas (x 1000)

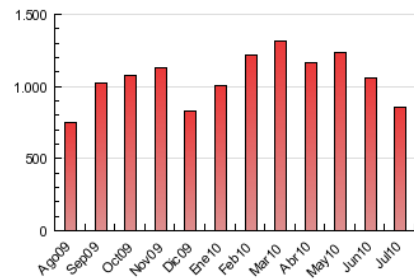

5. Definiciones básicas (Para más información ver Normas Técnicas para el Control de los Medios Electrónicos de Comunicación)

Página Vista:

Conjunto de ficheros enviado a un usuario como resultado de una petición del mismo recibida por el servidor. Cuando la página está formada por varios marcos (frames), el conjunto de los mismos tendrá, a efectos de cómputo, la consideración de una página unitaria.

Visita:

Una secuencia ininterrumpida de páginas servidas a un usuario válido. Si dicho usuario no realiza peticiones de páginas en un periodo de tiempo (30 min) la siguiente petición constituirá el inicio de una nueva visita.

Usuarios Únicos:

Total de combinaciones únicas de una dirección IP y un identificador adicional. Los medios pueden utilizar el Agente de Usuario (User Agent), Cookie o el Identificador de Alta de registro.

Duración Media Páginas:

Tiempo acumulado en segundos de todas las páginas vistas (en visitas de dos o más páginas vistas), dividido por el número total de páginas vistas.

Duración Media Visitas:

Tiempo en segundos de todas las visitas de dos o más páginas vistas, dividido por el número total de dos o más páginas vistas.

6. Opinión

De OJDinteractiva, la división de INFORMACIÓN Y CONTROL DE PUBLICACIONES S.A.:

Hemos examinado la información facilitada por el editor del medio electrónico para el periodo que comprende la presente certificación. Nuestro examen se ha realizado de acuerdo con las normas y procedimientos establecidos en las Normas Técnicas para el Control de los Medios Electrónicos de Comunicación.

En nuestra opinión, la presente acta presenta razonablemente la difusión/audiencia registrada por este medio electrónico.

ADVERTENCIA:

El trabajo de OJDinteractiva, la división de INFORMACIÓN Y CONTROL DE PUBLICACIONES S.A (INTROL) se limita a la realización de pruebas para la revisión de los datos de recuento suministrados por el editor con la finalidad de expresar una opinión sobre la razonabilidad de dichos datos de acuerdo con las Normas Técnicas para el control de los MEC.

Por tanto, INTROL no acepta responsabilidad alguna por las inexactitudes o errores que puedan existir en los datos de recuento. Tampoco acepta ninguna responsabilidad por la falsedad en los datos de recuento recibidos del editor, ni por otros datos de medición que no están incluidos en el análisis.