



INFORMACION Y CONTROL DE PUBLICACIONES, S.A.

Velázquez, 46, 1º Drcha - Tel. 91 435 00 32 Fax 91 435 96 05 - 28001 - MADRID
 Entença, 218 Entr. 7 - Tel 93 439 24 18 Fax 93 419 25 34 - 08029 - BARCELONA

Título: CLICAMA.CAT
URL Primaria: http://www.clicama.cat/
Editor: Bonet y Grau Publicitat, S.L.
Domicilio: C/Gaietà Ventalló, 1 1º
Ciudad: 08100 MOLLET DEL VALLES
Teléfono: 93 570 74 74
Fax:
E-mail:
Clasificación: Noticias e Información
Sub-Clasificación: Noticias globales y actualidad



1. Cifras totales y promedios (Nacional e Internacional)

MES - AÑO	NAVEGADORES UNICOS	VISITAS	PAGINAS
Julio - 2019	12.065	21.330	34.392
PROMEDIO DIARIO	633	688	1.109
PROMEDIO LUNES-VIERNES	740	807	1.305
PROMEDIO SABADO-DOMINGO	325	346	548
PAGINAS / VISITAS	1,61		
DURACION MEDIA VISITAS	0:03:27		
DURACION MEDIA PAGINAS	0:05:37		

2. Secciones (Nacional e Internacional)

	PAGINAS	%
HOME	4.573	13.30 %
RESTO	29.819	86.70 %

3. Por día del mes (Nacional e Internacional)

Día	N. únicos	Visitas	Páginas	Día	N. únicos	Visitas	Páginas	Día	N. únicos	Visitas	Páginas
1	529	576	979	11	1.097	1.209	2.086	21	236	242	341
2	377	412	892	12	744	831	1.255	22	213	229	435
3	407	453	734	13	428	459	670	23	385	415	819
4	660	755	1.247	14	269	296	504	24	793	844	1.497
5	465	509	776	15	450	482	797	25	938	1.045	1.485
6	215	234	362	16	477	518	867	26	992	1.076	1.644
7	166	184	283	17	350	373	725	27	510	545	782
8	327	352	677	18	949	1.074	1.727	28	278	295	502
9	1.175	1.257	1.920	19	1.450	1.531	2.282	29	523	558	841
10	2.237	2.410	3.742	20	494	515	941	30	562	620	1.016
								31	928	1.031	1.564

4. Gráficas (Nacional e Internacional)

4.1 Por día de la semana (promedio)

N. únicos / Visitas (x 100)

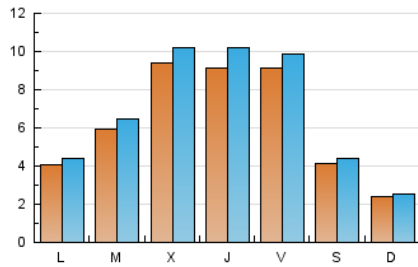

Páginas (x 100)

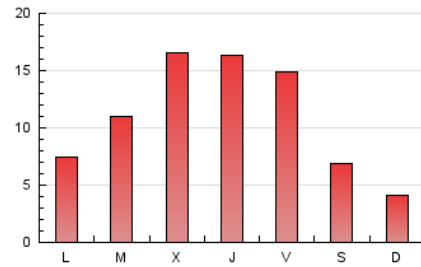

4.2 Por franja horaria (promedio)

Visitas (x 1000)

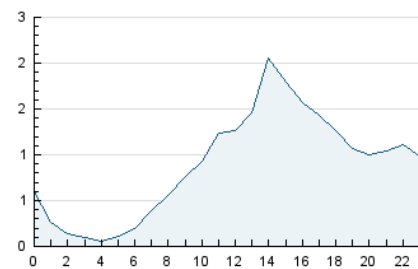

Páginas (x 1000)

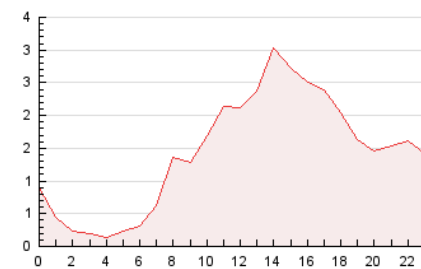

4.3 Por meses

N. únicos / Visitas (x 1000)

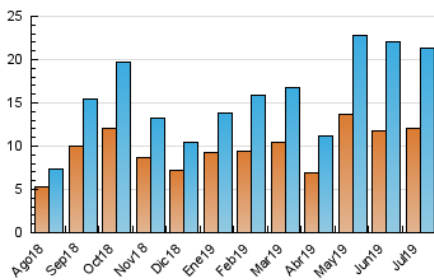

Páginas (x 1000)

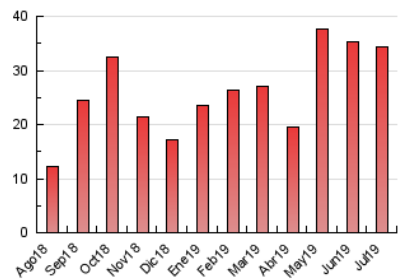



INFORMACION Y CONTROL DE PUBLICACIONES, S.A.

Velázquez, 46, 1º Drcha - Tel. 91 435 00 32 Fax 91 435 96 05 - 28001 - MADRID
Entença, 218 Entr. 7 - Tel 93 439 24 18 Fax 93 419 25 34 - 08029 - BARCELONA

Anexo - Tráfico Nacional

Título: CLICAMA.CAT
URL Primaria: http://www.clicama.cat/
Editor: Bonet y Grau Publicitat, S.L.
Domicilio: C/Gaietà Ventalló, 1 1º
Ciudad: 08100 MOLLET DEL VALLES
Teléfono: 93 570 74 74
Fax:
E-mail:
Clasificación: Noticias e Información
Sub-Clasificación: Noticias globales y actualidad



1. Cifras totales y promedios (Nacional)

MES - AÑO	NAVEGADORES UNICOS	VISITAS	PAGINAS
Julio - 2019	11.644	20.763	33.243
PROMEDIO DIARIO	616	670	1.072
PROMEDIO LUNES-VIERNES	721	786	1.259
PROMEDIO SABADO-DOMINGO	314	335	535
PAGINAS / VISITAS	1,60		
DURACION MEDIA VISITAS	0:03:16		
DURACION MEDIA PAGINAS	0:05:26		

2. Secciones (Nacional)

	PAGINAS	%
HOME	4.485	13.49 %
RESTO	28.758	86.51 %

3. Por día del mes (Nacional)

Día	N. únicos	Visitas	Páginas	Día	N. únicos	Visitas	Páginas	Día	N. únicos	Visitas	Páginas
1	516	563	920	11	1.068	1.180	2.007	21	230	236	333
2	362	396	811	12	720	806	1.224	22	201	216	419
3	390	433	708	13	415	445	653	23	371	401	768
4	645	740	1.232	14	256	283	490	24	767	816	1.430
5	444	488	752	15	436	465	776	25	910	1.017	1.453
6	210	229	356	16	466	506	830	26	971	1.054	1.603
7	149	167	266	17	342	364	690	27	498	533	770
8	304	329	653	18	920	1.044	1.670	28	267	284	491
9	1.148	1.229	1.838	19	1.425	1.506	2.194	29	514	549	832
10	2.203	2.370	3.619	20	483	504	920	30	551	609	1.001
								31	899	1.001	1.534

4. Gráficas (Nacional)

4.1 Por día de la semana (promedio)

N. únicos / Visitas (x 100)

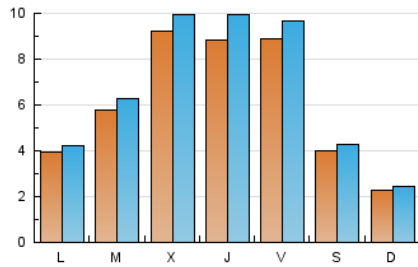

Páginas (x 100)

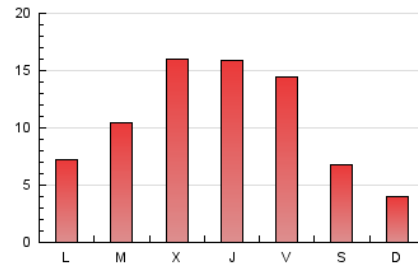

4.2 Por franja horaria (promedio)

Visitas (x 1000)

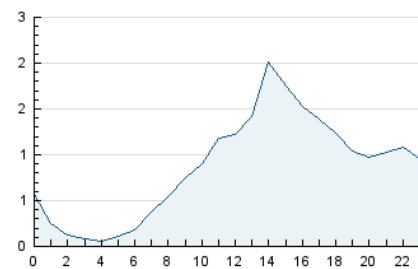

Páginas (x 1000)

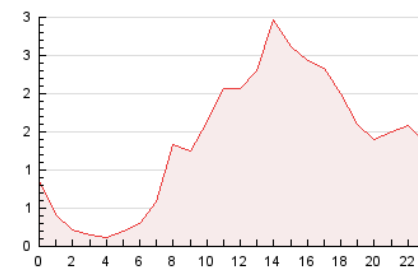

4.3 Por meses

N. únicos / Visitas (x 1000)

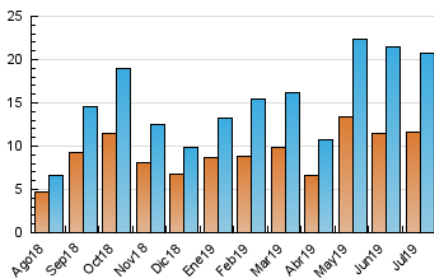

Páginas (x 1000)

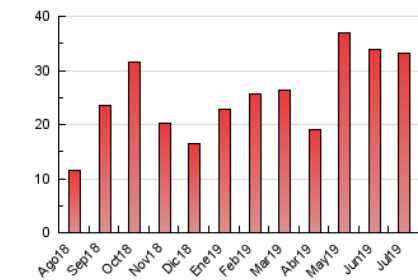

5. Observaciones

Este Medio Electrónico de Comunicación ha sido medido por la herramienta Google Analytics de Google

6. Definiciones básicas (Para más información ver Normas Técnicas para el Control de los Medios Electrónicos de Comunicación)

Página Vista:

Conjunto de ficheros enviado a un usuario como resultado de una petición del mismo recibida por el servidor. Cuando la página está formada por varios marcos (frames), el conjunto de los mismos tendrá, a efectos de cómputo, la consideración de una página unitaria.

Visita:

Una secuencia ininterrumpida de páginas servidas a un usuario válido. Si dicho usuario no realiza peticiones de páginas en un periodo de tiempo (30 min) la siguiente petición constituirá el inicio de una nueva visita.

Navegador Único:

Total de combinaciones únicas de una dirección IP y un identificador adicional. Los medios pueden utilizar cookies o el Identificador de Alta de registro.

Duración Página Vista:

Tiempo acumulado en segundos de todas las páginas vistas (en visitas de dos o más páginas vistas), dividido por el número total de páginas vistas.

Duración Visita:

Tiempo en segundos de todas las visitas de dos o más páginas vistas, dividido por el número total de visitas de dos o más páginas vistas.

Tráfico nacional:

Audiencia/difusión correspondiente a España medida en base a los datos de las direcciones IP registradas por el sistema de medición.

7. Opinión

De OJDinteractiva, la división de INFORMACIÓN Y CONTROL DE PUBLICACIONES S.A.:

Hemos examinado la información facilitada por el editor del medio electrónico para el periodo que comprende la presente certificación.

Nuestro examen se ha realizado de acuerdo con las normas y procedimientos establecidos en las Normas Técnicas para el Control de los Medios Electrónicos de Comunicación.

En nuestra opinión, la presente acta presenta razonablemente la difusión/audiencia registrada por este medio electrónico.

ADVERTENCIA:

El trabajo de OJDinteractiva, la división de INFORMACIÓN Y CONTROL DE PUBLICACIONES S.A (INTROL) se limita a la realización de pruebas para la revisión de los datos de recuento suministrados por el editor con la finalidad de expresar una opinión sobre la razonabilidad de dichos datos de acuerdo con las Normas Técnicas para el control de los MEC.

Por tanto, INTROL no acepta responsabilidad alguna por las inexactitudes o errores que puedan existir en los datos de recuento. Tampoco acepta ninguna responsabilidad por la falsedad en los datos de recuento recibidos del editor, ni por otros datos de medición que no están incluidos en el análisis.

Agosto - 2019

OJDinteractiva