



INFORMACION Y CONTROL DE PUBLICACIONES, S.A.

Velázquez, 46, 1º Drcha - Tel. 91 435 00 32 Fax 91 435 96 05 - 28001 - MADRID
 Entença, 218 Entr. 7 - Tel 93 439 24 18 Fax 93 419 25 34 - 08029 - BARCELONA

Título: TOTMATARO
URL Primaria: http://www.totmataro.cat
Editor: El Tot Mataró, S.L.
Domicilio: C/ d en Xammar, 11
Ciudad: 08301 MATARO
Teléfono: 93 796 16 42
Fax: 92 755 41 06
E-mail:
Clasificación: Noticias e Información
Sub-Clasificación: Noticias globales y actualidad



1. Cifras totales y promedios (Nacional e Internacional)

MES - AÑO	NAVEGADORES UNICOS	VISITAS	PAGINAS
Noviembre - 2017	27.478	46.919	75.542
PROMEDIO DIARIO	1.414	1.564	2.518
PROMEDIO LUNES-VIERNES	1.447	1.616	2.619
PROMEDIO SABADO-DOMINGO	1.324	1.420	2.241
PAGINAS / VISITAS	1,61		
DURACION MEDIA VISITAS	0:01:08		
DURACION MEDIA PAGINAS	0:01:51		

2. Secciones (Nacional e Internacional)

	PAGINAS	%
HOME	10.361	13.72 %
RESTO	65.181	86.28 %

3. Por día del mes (Nacional e Internacional)

Día	N. únicos	Visitas	Páginas	Día	N. únicos	Visitas	Páginas	Día	N. únicos	Visitas	Páginas
1	944	1.017	1.645	11	1.000	1.055	1.665	21	1.245	1.369	2.268
2	886	997	1.711	12	827	923	2.003	22	1.003	1.103	1.771
3	1.165	1.293	2.242	13	1.729	1.976	3.150	23	1.255	1.389	2.196
4	2.663	2.816	4.135	14	1.973	2.168	3.163	24	1.092	1.198	2.104
5	2.784	2.983	4.235	15	1.593	1.752	2.830	25	689	733	1.178
6	2.046	2.330	3.678	16	1.422	1.588	2.899	26	804	868	1.461
7	2.633	3.040	4.246	17	1.424	1.576	2.616	27	1.678	1.826	2.690
8	2.386	2.784	4.528	18	1.017	1.096	1.617	28	1.006	1.110	1.946
9	1.294	1.435	2.509	19	805	884	1.636	29	1.532	1.656	2.591
10	995	1.108	2.030	20	1.120	1.283	2.402	30	1.416	1.563	2.397

4. Gráficas (Nacional e Internacional)

4.1 Por día de la semana (promedio)

N. únicos / Visitas (x 100)

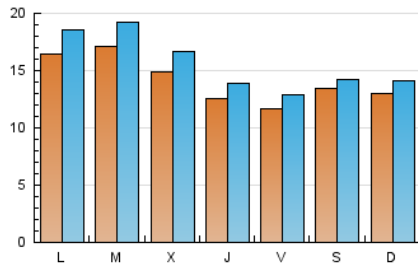

Páginas (x 100)

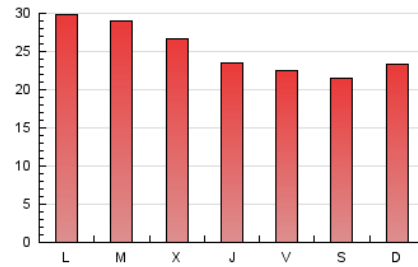

4.2 Por franja horaria (promedio)

Visitas (x 1000)

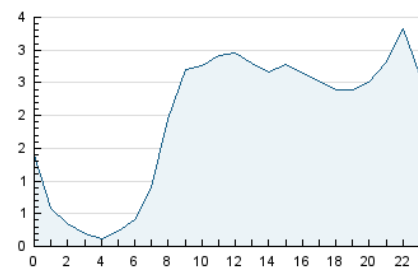

Páginas (x 1000)

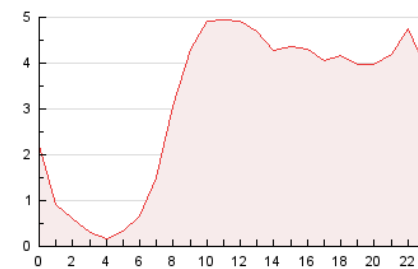

4.3 Por meses

N. únicos / Visitas (x 1000)

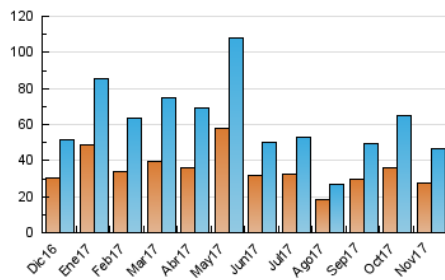

Páginas (x 1000)

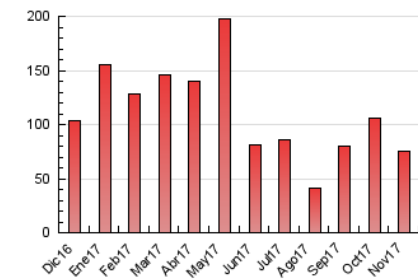



INFORMACION Y CONTROL DE PUBLICACIONES, S.A.

Velázquez, 46, 1º Drcha - Tel. 91 435 00 32 Fax 91 435 96 05 - 28001 - MADRID
 Entença, 218 Entr. 7 - Tel 93 439 24 18 Fax 93 419 25 34 - 08029 - BARCELONA

Anexo - Tráfico Nacional

Título: TOTMATARO
URL Primaria: http://www.totmataro.cat
Editor: El Tot Mataró, S.L.
Domicilio: C/ d en Xammar, 11
Ciudad: 08301 MATARO
Teléfono: 93 796 16 42
Fax: 92 755 41 06
E-mail:
Clasificación: Noticias e Información
Sub-Clasificación: Noticias globales y actualidad



1. Cifras totales y promedios (Nacional)

MES - AÑO	NAVEGADORES UNICOS	VISITAS	PAGINAS
Noviembre - 2017	26.075	45.220	73.238
PROMEDIO DIARIO	1.360	1.507	2.441
PROMEDIO LUNES-VIERNES	1.393	1.560	2.542
PROMEDIO SABADO-DOMINGO	1.269	1.363	2.166
PAGINAS / VISITAS	1,62		
DURACION MEDIA VISITAS	0:01:09		
DURACION MEDIA PAGINAS	0:01:52		

2. Secciones (Nacional)

	PAGINAS	%
HOME	10.169	13.88 %
RESTO	63.069	86.12 %

3. Por día del mes (Nacional)

Día	N. únicos	Visitas	Páginas	Día	N. únicos	Visitas	Páginas	Día	N. únicos	Visitas	Páginas
1	923	996	1.619	11	949	1.004	1.598	21	1.187	1.310	2.178
2	842	951	1.655	12	792	885	1.955	22	964	1.062	1.718
3	1.110	1.236	2.172	13	1.658	1.898	3.048	23	1.209	1.341	2.133
4	2.570	2.721	4.015	14	1.911	2.104	3.086	24	1.044	1.149	2.037
5	2.693	2.889	4.117	15	1.541	1.698	2.744	25	649	692	1.127
6	1.972	2.253	3.577	16	1.370	1.534	2.810	26	760	822	1.406
7	2.561	2.965	4.129	17	1.382	1.528	2.553	27	1.589	1.737	2.583
8	2.326	2.720	4.419	18	971	1.048	1.559	28	970	1.074	1.899
9	1.222	1.363	2.427	19	765	844	1.548	29	1.487	1.609	2.532
10	934	1.042	1.938	20	1.077	1.235	2.330	30	1.363	1.510	2.326

4. Gráficas (Nacional)

4.1 Por día de la semana (promedio)

N. únicos / Visitas (x 100)

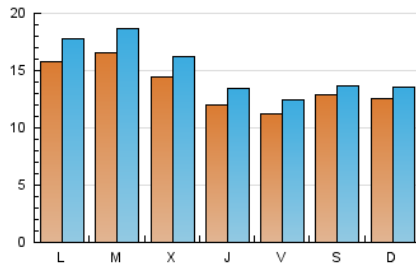

Páginas (x 100)

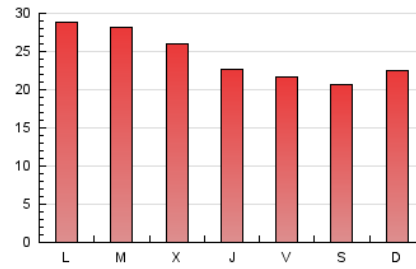

4.2 Por franja horaria (promedio)

Visitas (x 1000)

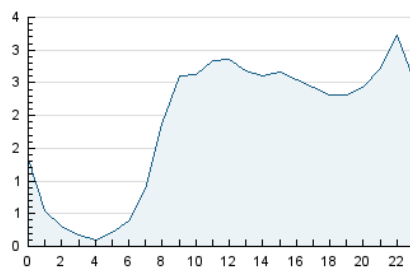

Páginas (x 1000)

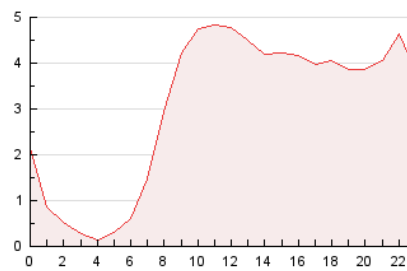

4.3 Por meses

N. únicos / Visitas (x 1000)

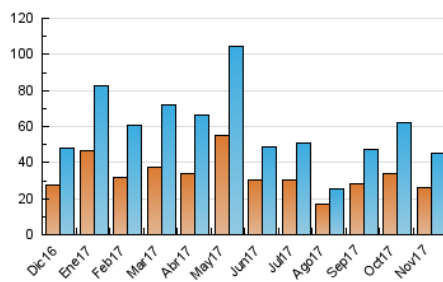

Páginas (x 1000)

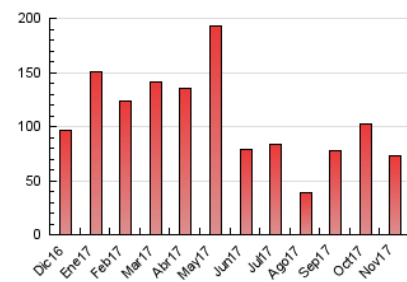

5. Observaciones

Este Medio Electrónico de Comunicación ha sido medido por la herramienta Google Analytics de Google

6. Definiciones básicas (Para más información ver Normas Técnicas para el Control de los Medios Electrónicos de Comunicación)

Página Vista:

Conjunto de ficheros enviado a un usuario como resultado de una petición del mismo recibida por el servidor. Cuando la página está formada por varios marcos (frames), el conjunto de los mismos tendrá, a efectos de cómputo, la consideración de una página unitaria.

Visita:

Una secuencia ininterrumpida de páginas servidas a un usuario válido. Si dicho usuario no realiza peticiones de páginas en un periodo de tiempo (30 min) la siguiente petición constituirá el inicio de una nueva visita.

Navegador Único:

Total de combinaciones únicas de una dirección IP y un identificador adicional. Los medios pueden utilizar cookies o el Identificador de Alta de registro.

Duración Página Vista:

Tiempo acumulado en segundos de todas las páginas vistas (en visitas de dos o más páginas vistas), dividido por el número total de páginas vistas.

Duración Visita:

Tiempo en segundos de todas las visitas de dos o más páginas vistas, dividido por el número total de visitas de dos o más páginas vistas.

Tráfico nacional:

Audiencia/difusión correspondiente a España medida en base a los datos de las direcciones IP registradas por el sistema de medición.

7. Opinión

De OJDinteractiva, la división de INFORMACIÓN Y CONTROL DE PUBLICACIONES S.A.:

Hemos examinado la información facilitada por el editor del medio electrónico para el periodo que comprende la presente certificación. Nuestro examen se ha realizado de acuerdo con las normas y procedimientos establecidos en las Normas Técnicas para el Control de los Medios Electrónicos de Comunicación.

En nuestra opinión, la presente acta presenta razonablemente la difusión/audiencia registrada por este medio electrónico.

ADVERTENCIA:

El trabajo de OJDinteractiva, la división de INFORMACIÓN Y CONTROL DE PUBLICACIONES S.A (INTROL) se limita a la realización de pruebas para la revisión de los datos de recuento suministrados por el editor con la finalidad de expresar una opinión sobre la razonabilidad de dichos datos de acuerdo con las Normas Técnicas para el control de los MEC.

Por tanto, INTROL no acepta responsabilidad alguna por las inexactitudes o errores que puedan existir en los datos de recuento. Tampoco acepta ninguna responsabilidad por la falsedad en los datos de recuento recibidos del editor, ni por otros datos de medición que no están incluidos en el análisis.

Diciembre - 2017

OJDinteractiva