



INFORMACION Y CONTROL DE PUBLICACIONES, S.A.

Velázquez, 46, 1º Drcha - Tel. 91 435 00 32 Fax 91 435 96 05 - 28001 - MADRID
 Entença, 218 Entr. 7 - Tel 93 439 24 18 Fax 93 419 25 34 - 08029 - BARCELONA

Título: TOTMATARO.CAT
URL Primaria: http://www.totmataro.cat
Editor: El Tot Mataró, S.L.
Domicilio: C/ d en Xammar, 11
Ciudad: 08301 MATARO
Teléfono: 93 796 16 42
Fax: 92 755 41 06
E-mail:
Clasificación: Noticias e Información
Sub-Clasificación: Noticias globales y actualidad



1. Cifras totales y promedios (Nacional e Internacional)

MES - AÑO	NAVEGADORES UNICOS	VISITAS	PAGINAS
Septiembre - 2019	21.241	32.933	56.262
PROMEDIO DIARIO	994	1.098	1.875
PROMEDIO LUNES-VIERNES	1.066	1.182	2.002
PROMEDIO SABADO-DOMINGO	826	900	1.581
PAGINAS / VISITAS	1,71		
DURACION MEDIA VISITAS	0:01:09		
DURACION MEDIA PAGINAS	0:01:37		

2. Secciones (Nacional e Internacional)

	PAGINAS	%
HOME	8.052	14.31 %
RESTO	48.210	85.69 %

3. Por día del mes (Nacional e Internacional)

Día	N. únicos	Visitas	Páginas	Día	N. únicos	Visitas	Páginas	Día	N. únicos	Visitas	Páginas
1	633	674	1.205	11	688	739	1.236	21	811	866	1.530
2	1.115	1.237	1.851	12	990	1.133	2.015	22	929	1.032	1.927
3	1.241	1.341	2.056	13	1.164	1.261	2.260	23	1.177	1.347	2.478
4	1.211	1.294	1.904	14	888	974	1.619	24	920	1.023	1.664
5	939	1.058	1.825	15	735	804	1.433	25	809	900	1.602
6	1.018	1.118	1.950	16	1.115	1.249	2.069	26	1.072	1.220	2.169
7	652	692	1.168	17	1.104	1.199	1.935	27	1.138	1.256	2.161
8	712	780	1.381	18	1.153	1.291	2.074	28	985	1.093	1.862
9	1.117	1.239	2.136	19	1.339	1.505	2.393	29	1.092	1.187	2.102
10	864	973	1.567	20	1.157	1.276	2.416	30	1.051	1.172	2.274

4. Gráficas (Nacional e Internacional)

4.1 Por día de la semana (promedio)

N. únicos / Visitas (x 100)

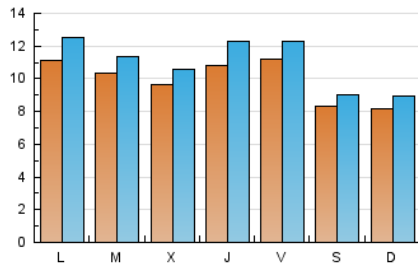

Páginas (x 100)

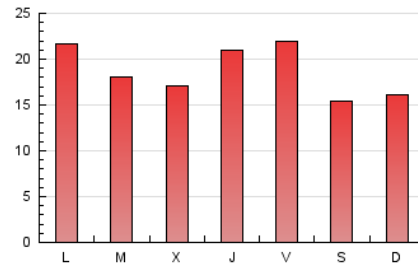

4.2 Por franja horaria (promedio)

Visitas (x 1000)

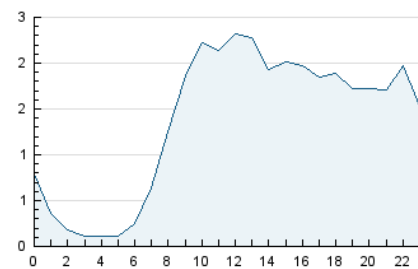

Páginas (x 1000)

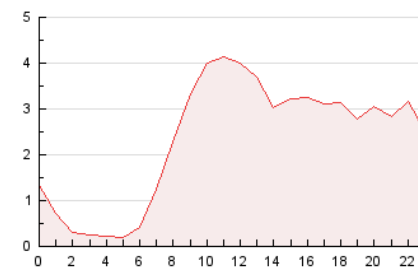

4.3 Por meses

N. únicos / Visitas (x 1000)

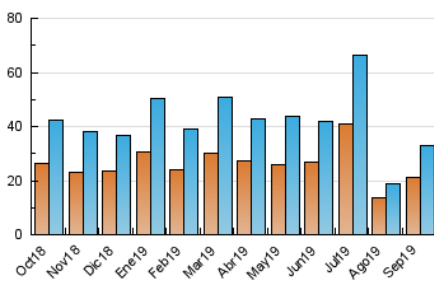

Páginas (x 1000)

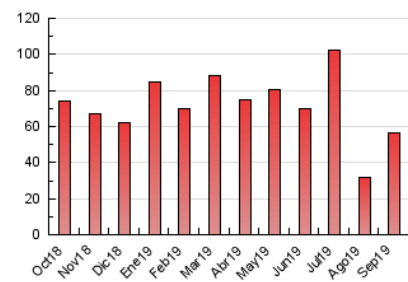



INFORMACION Y CONTROL DE PUBLICACIONES, S.A.

Velázquez, 46, 1º Drcha - Tel. 91 435 00 32 Fax 91 435 96 05 - 28001 - MADRID
 Entença, 218 Entr. 7 - Tel 93 439 24 18 Fax 93 419 25 34 - 08029 - BARCELONA

Anexo - Tráfico Nacional

Título: TOTMATARO.CAT
URL Primaria: http://www.totmataro.cat
Editor: El Tot Mataró, S.L.
Domicilio: C/ d en Xammar, 11
Ciudad: 08301 MATARO
Teléfono: 93 796 16 42
Fax: 92 755 41 06
E-mail:
Clasificación: Noticias e Información
Sub-Clasificación: Noticias globales y actualidad



1. Cifras totales y promedios (Nacional)

MES - AÑO	NAVEGADORES UNICOS	VISITAS	PAGINAS
Septiembre - 2019	19.989	31.418	54.402
PROMEDIO DIARIO	945	1.047	1.813
PROMEDIO LUNES-VIERNES	1.010	1.126	1.934
PROMEDIO SABADO-DOMINGO	794	865	1.533
PAGINAS / VISITAS	1,73		
DURACION MEDIA VISITAS	0:01:11		
DURACION MEDIA PAGINAS	0:01:37		

2. Secciones (Nacional)

	PAGINAS	%
HOME	7.867	14.46 %
RESTO	46.535	85.54 %

3. Por día del mes (Nacional)

Día	N. únicos	Visitas	Páginas	Día	N. únicos	Visitas	Páginas	Día	N. únicos	Visitas	Páginas
1	612	653	1.176	11	673	723	1.212	21	792	845	1.506
2	1.056	1.176	1.768	12	950	1.093	1.970	22	896	996	1.878
3	1.202	1.302	2.009	13	1.115	1.211	2.177	23	1.132	1.301	2.428
4	835	918	1.522	14	850	929	1.562	24	901	1.004	1.641
5	911	1.029	1.775	15	713	778	1.398	25	794	885	1.581
6	976	1.073	1.891	16	1.068	1.202	2.016	26	1.025	1.172	2.104
7	637	675	1.146	17	1.062	1.157	1.871	27	1.084	1.202	2.098
8	690	758	1.343	18	1.121	1.255	2.034	28	935	1.039	1.793
9	1.067	1.186	2.074	19	1.291	1.456	2.335	29	1.017	1.108	1.995
10	834	943	1.532	20	1.108	1.223	2.350	30	1.007	1.126	2.217

4. Gráficas (Nacional)

4.1 Por día de la semana (promedio)

N. únicos / Visitas (x 100)

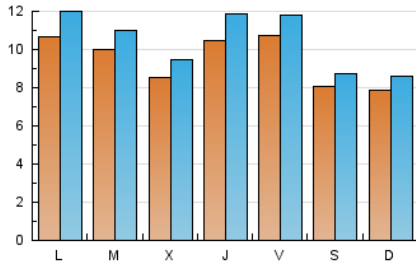

Páginas (x 100)

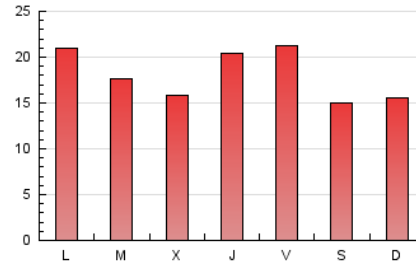

4.2 Por franja horaria (promedio)

Visitas (x 1000)

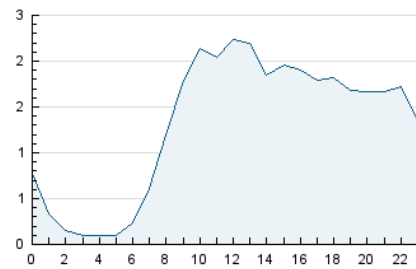

Páginas (x 1000)

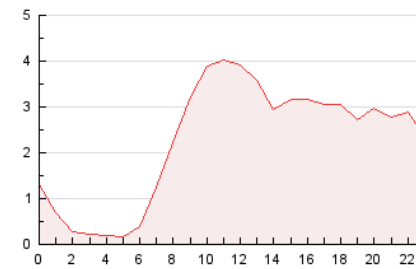

4.3 Por meses

N. únicos / Visitas (x 1000)

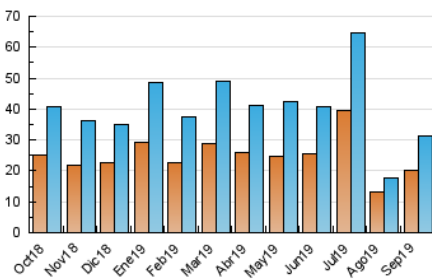

Páginas (x 1000)

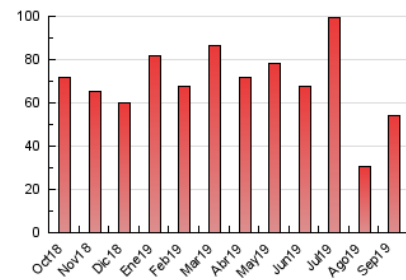

5. Observaciones

Este Medio Electrónico de Comunicación ha sido medido por la herramienta Google Analytics de Google

6. Definiciones básicas (Para más información ver Normas Técnicas para el Control de los Medios Electrónicos de Comunicación)

Página Vista:

Conjunto de ficheros enviado a un usuario como resultado de una petición del mismo recibida por el servidor. Cuando la página está formada por varios marcos (frames), el conjunto de los mismos tendrá, a efectos de cómputo, la consideración de una página unitaria.

Visita:

Una secuencia ininterrumpida de páginas servidas a un usuario válido. Si dicho usuario no realiza peticiones de páginas en un periodo de tiempo (30 min) la siguiente petición constituirá el inicio de una nueva visita.

Navegador Único:

Total de combinaciones únicas de una dirección IP y un identificador adicional. Los medios pueden utilizar cookies o el Identificador de Alta de registro.

Duración Página Vista:

Tiempo acumulado en segundos de todas las páginas vistas (en visitas de dos o más páginas vistas), dividido por el número total de páginas vistas.

Duración Visita:

Tiempo en segundos de todas las visitas de dos o más páginas vistas, dividido por el número total de visitas de dos o más páginas vistas.

Tráfico nacional:

Audiencia/difusión correspondiente a España medida en base a los datos de las direcciones IP registradas por el sistema de medición.

7. Opinión

De OJDinteractiva, la división de INFORMACIÓN Y CONTROL DE PUBLICACIONES S.A.:

Hemos examinado la información facilitada por el editor del medio electrónico para el periodo que comprende la presente certificación.

Nuestro examen se ha realizado de acuerdo con las normas y procedimientos establecidos en las Normas Técnicas para el Control de los Medios Electrónicos de Comunicación.

En nuestra opinión, la presente acta presenta razonablemente la difusión/audiencia registrada por este medio electrónico.

ADVERTENCIA:

El trabajo de OJDinteractiva, la división de INFORMACIÓN Y CONTROL DE PUBLICACIONES S.A (INTROL) se limita a la realización de pruebas para la revisión de los datos de recuento suministrados por el editor con la finalidad de expresar una opinión sobre la razonabilidad de dichos datos de acuerdo con las Normas Técnicas para el control de los MEC.

Por tanto, INTROL no acepta responsabilidad alguna por las inexactitudes o errores que puedan existir en los datos de recuento. Tampoco acepta ninguna responsabilidad por la falsedad en los datos de recuento recibidos del editor, ni por otros datos de medición que no están incluidos en el análisis.

Octubre - 2019

OJDinteractiva