



INFORMACION Y CONTROL DE PUBLICACIONES, S.A.

Velázquez, 46, 1º Drcha - Tel. 91 435 00 32 Fax 91 435 96 05 - 28001 - MADRID
 Entença, 218 Entr. 7 - Tel 93 439 24 18 Fax 93 419 25 34 - 08029 - BARCELONA

Título: TOTMATARO.CAT
URL Primaria: http://www.totmataro.cat
Editor: El Tot Mataró, S.L.
Domicilio: C/ d en Xammar, 11
Ciudad: 08301 MATARO
Teléfono: 93 796 16 42
Fax: 92 755 41 06
E-mail:
Clasificación: Noticias e Información
Sub-Clasificación: Noticias globales y actualidad



1. Cifras totales y promedios (Nacional e Internacional)

MES - AÑO	NAVEGADORES UNICOS	VISITAS	PAGINAS
Mayo - 2019	25.865	43.848	80.120
PROMEDIO DIARIO	1.258	1.414	2.585
PROMEDIO LUNES-VIERNES	1.337	1.508	2.740
PROMEDIO SABADO-DOMINGO	1.032	1.147	2.139
PAGINAS / VISITAS	1,83		
DURACION MEDIA VISITAS	0:01:19		
DURACION MEDIA PAGINAS	0:01:36		

2. Secciones (Nacional e Internacional)

	PAGINAS	%
HOME	13.369	16.69 %
RESTO	66.751	83.31 %

3. Por día del mes (Nacional e Internacional)

Día	N. únicos	Visitas	Páginas	Día	N. únicos	Visitas	Páginas	Día	N. únicos	Visitas	Páginas
1	749	821	1.596	11	904	986	1.927	21	1.056	1.196	2.077
2	1.160	1.317	2.847	12	864	976	2.078	22	1.002	1.125	1.892
3	1.292	1.438	2.623	13	1.179	1.319	2.578	23	1.516	1.721	3.061
4	779	834	1.509	14	1.046	1.170	2.168	24	1.456	1.589	2.724
5	993	1.107	1.981	15	959	1.100	2.014	25	966	1.045	1.864
6	1.534	1.719	3.162	16	1.079	1.262	2.779	26	1.858	2.175	3.958
7	1.042	1.154	2.139	17	1.265	1.404	2.604	27	3.010	3.502	6.084
8	1.160	1.279	2.121	18	1.012	1.086	1.975	28	1.520	1.725	2.956
9	1.997	2.304	3.912	19	878	964	1.819	29	1.311	1.451	2.413
10	1.670	1.884	3.562	20	1.107	1.263	2.395	30	1.387	1.553	2.839
								31	1.259	1.379	2.463

4. Gráficas (Nacional e Internacional)

4.1 Por día de la semana (promedio)

N. únicos / Visitas (x 100)

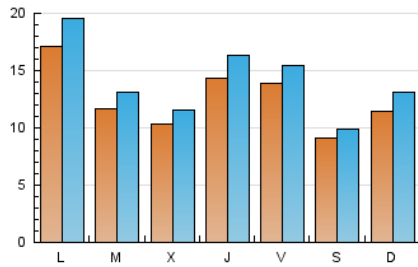

Páginas (x 100)

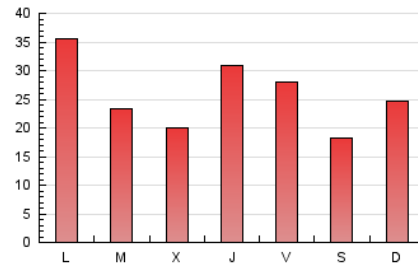

4.2 Por franja horaria (promedio)

Visitas (x 1000)

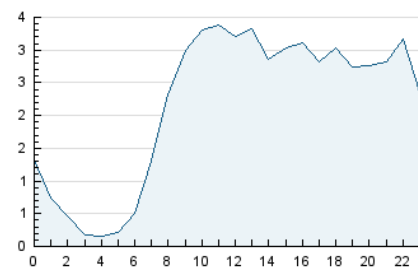

Páginas (x 1000)

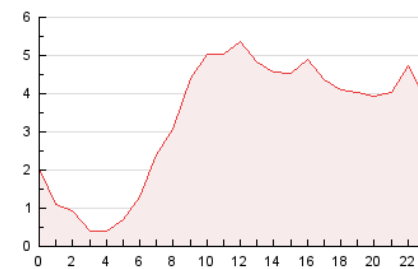

4.3 Por meses

N. únicos / Visitas (x 1000)

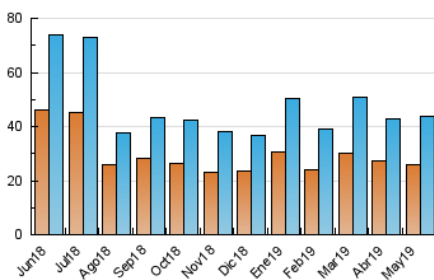

Páginas (x 1000)

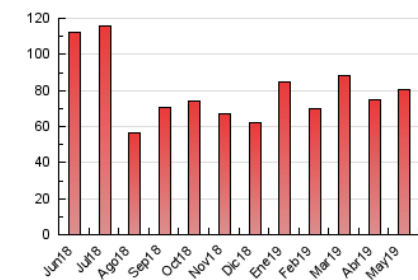



INFORMACION Y CONTROL DE PUBLICACIONES, S.A.

Velázquez, 46, 1º Drcha - Tel. 91 435 00 32 Fax 91 435 96 05 - 28001 - MADRID
Entença, 218 Entr. 7 - Tel 93 439 24 18 Fax 93 419 25 34 - 08029 - BARCELONA

Anexo - Tráfico Nacional

Título: TOTMATARO.CAT
URL Primaria: http://www.totmataro.cat
Editor: El Tot Mataró, S.L.
Domicilio: C/ d en Xammar, 11
Ciudad: 08301 MATARO
Teléfono: 93 796 16 42
Fax: 92 755 41 06
E-mail:
Clasificación: Noticias e Información
Sub-Clasificación: Noticias globales y actualidad



1. Cifras totales y promedios (Nacional)

MES - AÑO	NAVEGADORES UNICOS	VISITAS	PAGINAS
Mayo - 2019	24.681	42.263	77.986
PROMEDIO DIARIO	1.210	1.363	2.516
PROMEDIO LUNES-VIERNES	1.285	1.453	2.668
PROMEDIO SABADO-DOMINGO	993	1.106	2.079
PAGINAS / VISITAS	1,85		
DURACION MEDIA VISITAS	0:01:21		
DURACION MEDIA PAGINAS	0:01:36		

2. Secciones (Nacional)

	PAGINAS	%
HOME	13.099	16.80 %
RESTO	64.887	83.20 %

3. Por día del mes (Nacional)

Día	N. únicos	Visitas	Páginas	Día	N. únicos	Visitas	Páginas	Día	N. únicos	Visitas	Páginas
1	732	804	1.568	11	860	940	1.855	21	995	1.130	1.992
2	1.098	1.253	2.764	12	832	940	2.019	22	974	1.093	1.851
3	1.247	1.386	2.553	13	1.127	1.266	2.509	23	1.458	1.661	2.990
4	757	812	1.482	14	1.010	1.132	2.120	24	1.398	1.527	2.652
5	945	1.056	1.914	15	927	1.064	1.956	25	928	1.003	1.801
6	1.469	1.651	3.080	16	1.035	1.216	2.715	26	1.815	2.126	3.879
7	1.012	1.123	2.100	17	1.188	1.326	2.504	27	2.897	3.382	5.923
8	1.125	1.243	2.079	18	957	1.031	1.902	28	1.466	1.669	2.858
9	1.919	2.222	3.796	19	853	936	1.781	29	1.270	1.407	2.355
10	1.605	1.819	3.487	20	1.059	1.212	2.321	30	1.341	1.502	2.778
								31	1.213	1.331	2.402

4. Gráficas (Nacional)

4.1 Por día de la semana (promedio)

N. únicos / Visitas (x 100)

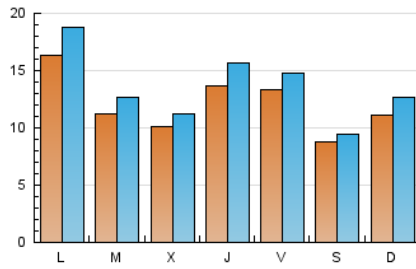

Páginas (x 100)

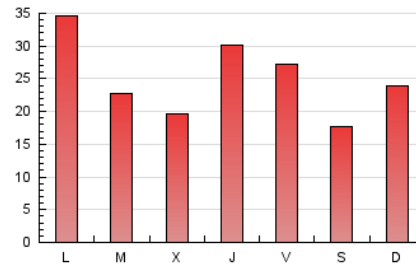

4.2 Por franja horaria (promedio)

Visitas (x 1000)

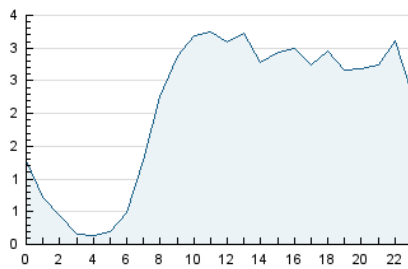

Páginas (x 1000)

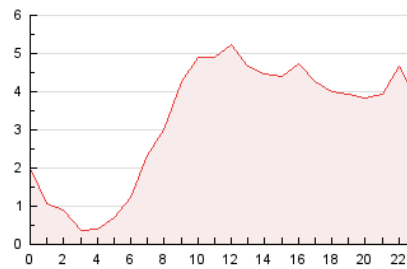

4.3 Por meses

N. únicos / Visitas (x 1000)

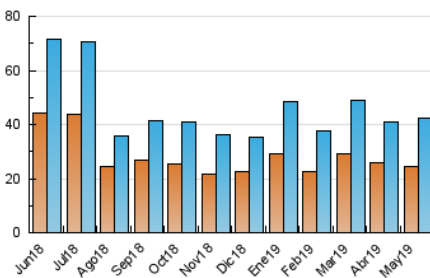

Páginas (x 1000)

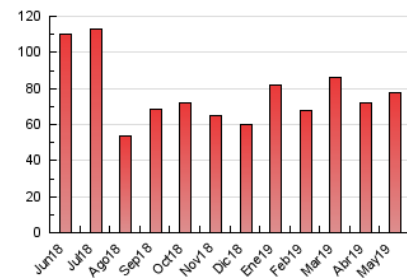

5. Observaciones

Este Medio Electrónico de Comunicación ha sido medido por la herramienta Google Analytics de Google

6. Definiciones básicas (Para más información ver Normas Técnicas para el Control de los Medios Electrónicos de Comunicación)

Página Vista:

Conjunto de ficheros enviado a un usuario como resultado de una petición del mismo recibida por el servidor. Cuando la página está formada por varios marcos (frames), el conjunto de los mismos tendrá, a efectos de cómputo, la consideración de una página unitaria.

Visita:

Una secuencia ininterrumpida de páginas servidas a un usuario válido. Si dicho usuario no realiza peticiones de páginas en un periodo de tiempo (30 min) la siguiente petición constituirá el inicio de una nueva visita.

Navegador Único:

Total de combinaciones únicas de una dirección IP y un identificador adicional. Los medios pueden utilizar cookies o el Identificador de Alta de registro.

Duración Página Vista:

Tiempo acumulado en segundos de todas las páginas vistas (en visitas de dos o más páginas vistas), dividido por el número total de páginas vistas.

Duración Visita:

Tiempo en segundos de todas las visitas de dos o más páginas vistas, dividido por el número total de visitas de dos o más páginas vistas.

Tráfico nacional:

Audiencia/difusión correspondiente a España medida en base a los datos de las direcciones IP registradas por el sistema de medición.

7. Opinión

De OJDinteractiva, la división de INFORMACIÓN Y CONTROL DE PUBLICACIONES S.A.:

Hemos examinado la información facilitada por el editor del medio electrónico para el periodo que comprende la presente certificación.

Nuestro examen se ha realizado de acuerdo con las normas y procedimientos establecidos en las Normas Técnicas para el Control de los Medios Electrónicos de Comunicación.

En nuestra opinión, la presente acta presenta razonablemente la difusión/audiencia registrada por este medio electrónico.

ADVERTENCIA:

El trabajo de OJDinteractiva, la división de INFORMACIÓN Y CONTROL DE PUBLICACIONES S.A (INTROL) se limita a la realización de pruebas para la revisión de los datos de recuento suministrados por el editor con la finalidad de expresar una opinión sobre la razonabilidad de dichos datos de acuerdo con las Normas Técnicas para el control de los MEC.

Por tanto, INTROL no acepta responsabilidad alguna por las inexactitudes o errores que puedan existir en los datos de recuento. Tampoco acepta ninguna responsabilidad por la falsedad en los datos de recuento recibidos del editor, ni por otros datos de medición que no están incluidos en el análisis.

Junio - 2019

OJDinteractiva