



INFORMACION Y CONTROL DE PUBLICACIONES, S.A.

Velázquez, 46, 1º Drcha - Tel. 91 435 00 32 Fax 91 435 96 05 - 28001 - MADRID
 Entença, 218 Entr. 7 - Tel 93 439 24 18 Fax 93 419 25 34 - 08029 - BARCELONA

Título: TOTMATARO.CAT
URL Primaria: http://www.totmataro.cat
Editor: El Tot Mataró, S.L.
Domicilio: C/ d en Xammar, 11
Ciudad: 08301 MATARO
Teléfono: 93 796 16 42
Fax: 92 755 41 06
E-mail:
Clasificación: Noticias e Información
Sub-Clasificación: Noticias globales y actualidad



1. Cifras totales y promedios (Nacional e Internacional)

MES - AÑO	NAVEGADORES UNICOS	VISITAS	PAGINAS
Marzo - 2019	30.131	50.708	88.586
PROMEDIO DIARIO	1.466	1.636	2.858
PROMEDIO LUNES-VIERNES	1.603	1.798	3.132
PROMEDIO SABADO-DOMINGO	1.178	1.294	2.282
PAGINAS / VISITAS	1,75		
DURACION MEDIA VISITAS	0:01:13		
DURACION MEDIA PAGINAS	0:01:37		

2. Secciones (Nacional e Internacional)

	PAGINAS	%
HOME	12.143	13.71 %
RESTO	76.443	86.29 %

3. Por día del mes (Nacional e Internacional)

Día	N. únicos	Visitas	Páginas	Día	N. únicos	Visitas	Páginas	Día	N. únicos	Visitas	Páginas
1	1.796	1.970	3.529	11	2.534	2.843	4.595	21	1.294	1.471	2.776
2	2.060	2.305	3.623	12	2.100	2.323	3.724	22	2.908	3.205	4.960
3	1.251	1.392	2.625	13	1.059	1.170	2.027	23	1.175	1.249	2.101
4	1.383	1.600	3.084	14	1.188	1.332	2.392	24	1.001	1.110	2.066
5	1.269	1.414	2.399	15	1.391	1.519	2.708	25	1.673	1.874	3.262
6	1.273	1.424	2.311	16	754	820	1.633	26	1.269	1.450	2.995
7	2.526	2.796	4.358	17	833	942	1.753	27	1.198	1.361	2.377
8	2.061	2.305	3.755	18	1.294	1.500	2.835	28	1.348	1.552	3.034
9	911	976	1.681	19	1.344	1.537	2.898	29	1.505	1.706	3.061
10	983	1.098	2.113	20	1.255	1.413	2.685	30	1.778	1.907	2.937
								31	1.035	1.144	2.289

4. Gráficas (Nacional e Internacional)

4.1 Por día de la semana (promedio)

N. únicos / Visitas (x 100)

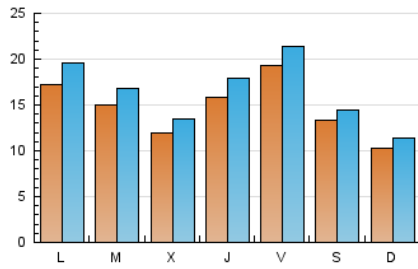

Páginas (x 100)

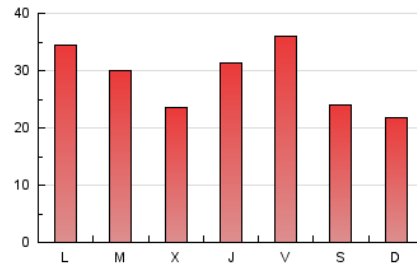

4.2 Por franja horaria (promedio)

Visitas (x 1000)

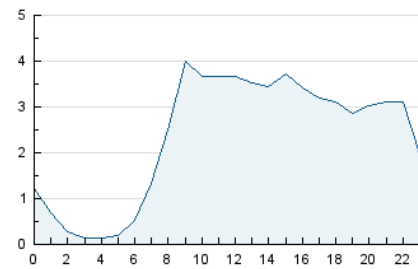

Páginas (x 1000)

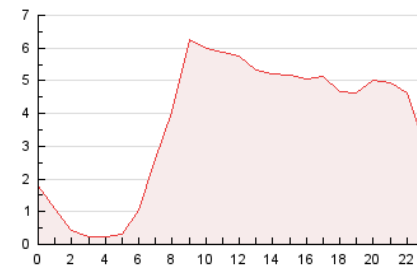

4.3 Por meses

N. únicos / Visitas (x 1000)

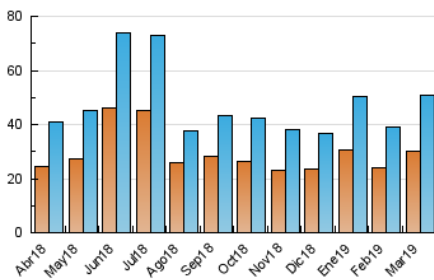

Páginas (x 1000)

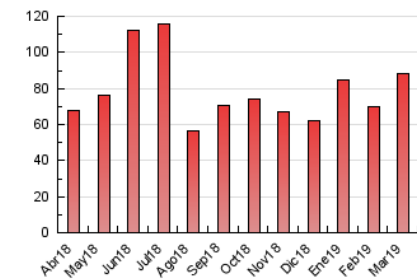



INFORMACION Y CONTROL DE PUBLICACIONES, S.A.

Velázquez, 46, 1º Drcha - Tel. 91 435 00 32 Fax 91 435 96 05 - 28001 - MADRID
Entença, 218 Entr. 7 - Tel 93 439 24 18 Fax 93 419 25 34 - 08029 - BARCELONA

Anexo - Tráfico Nacional

Título: TOTMATARO.CAT
URL Primaria: http://www.totmataro.cat
Editor: El Tot Mataró, S.L.
Domicilio: C/ d en Xammar, 11
Ciudad: 08301 MATARO
Teléfono: 93 796 16 42
Fax: 92 755 41 06
E-mail:
Clasificación: Noticias e Información
Sub-Clasificación: Noticias globales y actualidad



1. Cifras totales y promedios (Nacional)

MES - AÑO	NAVEGADORES UNICOS	VISITAS	PAGINAS
Marzo - 2019	28.993	49.078	86.427
PROMEDIO DIARIO	1.417	1.583	2.788
PROMEDIO LUNES-VIERNES	1.547	1.738	3.053
PROMEDIO SABADO-DOMINGO	1.144	1.257	2.230
PAGINAS / VISITAS	1,76		
DURACION MEDIA VISITAS	0:01:14		
DURACION MEDIA PAGINAS	0:01:37		

2. Secciones (Nacional)

	PAGINAS	%
HOME	11.884	13.75 %
RESTO	74.543	86.25 %

3. Por día del mes (Nacional)

Día	N. únicos	Visitas	Páginas	Día	N. únicos	Visitas	Páginas	Día	N. únicos	Visitas	Páginas
1	1.741	1.914	3.440	11	2.418	2.723	4.453	21	1.226	1.398	2.689
2	2.032	2.276	3.581	12	2.030	2.250	3.607	22	2.812	3.100	4.833
3	1.219	1.355	2.580	13	1.026	1.134	1.984	23	1.130	1.204	2.038
4	1.329	1.540	2.989	14	1.140	1.282	2.333	24	972	1.076	2.023
5	1.230	1.371	2.344	15	1.331	1.458	2.632	25	1.610	1.806	3.184
6	1.239	1.385	2.265	16	730	796	1.601	26	1.232	1.411	2.949
7	2.456	2.724	4.255	17	805	911	1.717	27	1.144	1.301	2.295
8	2.018	2.260	3.695	18	1.242	1.443	2.747	28	1.313	1.513	2.980
9	868	929	1.624	19	1.295	1.487	2.843	29	1.453	1.649	2.987
10	944	1.055	2.055	20	1.203	1.356	2.619	30	1.737	1.862	2.881
								31	1.004	1.109	2.204

4. Gráficas (Nacional)

4.1 Por día de la semana (promedio)

N. únicos / Visitas (x 100)

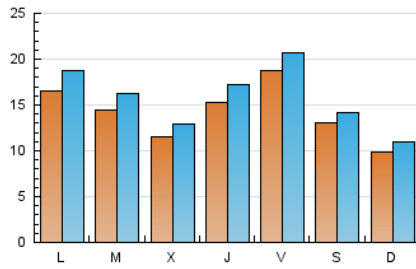

Páginas (x 100)

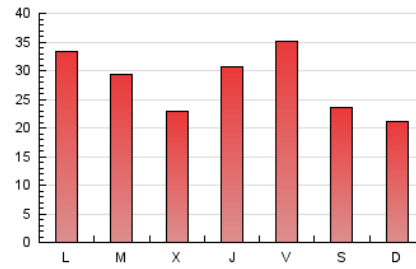

4.2 Por franja horaria (promedio)

Visitas (x 1000)

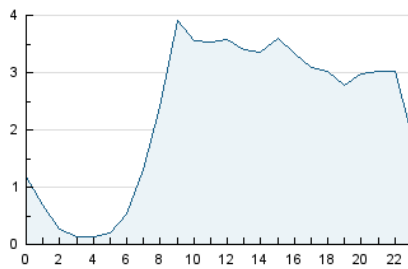

Páginas (x 1000)

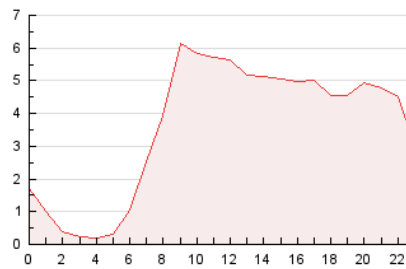

4.3 Por meses

N. únicos / Visitas (x 1000)

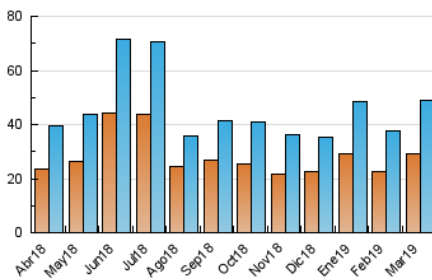

Páginas (x 1000)

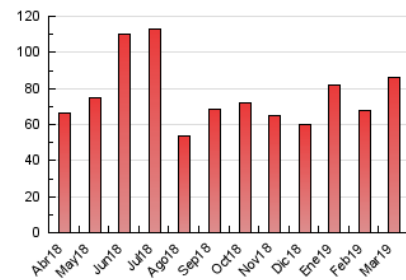

5. Observaciones

Este Medio Electrónico de Comunicación ha sido medido por la herramienta Google Analytics de Google

6. Definiciones básicas (Para más información ver Normas Técnicas para el Control de los Medios Electrónicos de Comunicación)

Página Vista:

Conjunto de ficheros enviado a un usuario como resultado de una petición del mismo recibida por el servidor. Cuando la página está formada por varios marcos (frames), el conjunto de los mismos tendrá, a efectos de cómputo, la consideración de una página unitaria.

Visita:

Una secuencia ininterrumpida de páginas servidas a un usuario válido. Si dicho usuario no realiza peticiones de páginas en un periodo de tiempo (30 min) la siguiente petición constituirá el inicio de una nueva visita.

Navegador Único:

Total de combinaciones únicas de una dirección IP y un identificador adicional. Los medios pueden utilizar cookies o el Identificador de Alta de registro.

Duración Página Vista:

Tiempo acumulado en segundos de todas las páginas vistas (en visitas de dos o más páginas vistas), dividido por el número total de páginas vistas.

Duración Visita:

Tiempo en segundos de todas las visitas de dos o más páginas vistas, dividido por el número total de visitas de dos o más páginas vistas.

Tráfico nacional:

Audiencia/difusión correspondiente a España medida en base a los datos de las direcciones IP registradas por el sistema de medición.

7. Opinión

De OJDinteractiva, la división de INFORMACIÓN Y CONTROL DE PUBLICACIONES S.A.:

Hemos examinado la información facilitada por el editor del medio electrónico para el periodo que comprende la presente certificación.

Nuestro examen se ha realizado de acuerdo con las normas y procedimientos establecidos en las Normas Técnicas para el Control de los Medios Electrónicos de Comunicación.

En nuestra opinión, la presente acta presenta razonablemente la difusión/audiencia registrada por este medio electrónico.

ADVERTENCIA:

El trabajo de OJDinteractiva, la división de INFORMACIÓN Y CONTROL DE PUBLICACIONES S.A (INTROL) se limita a la realización de pruebas para la revisión de los datos de recuento suministrados por el editor con la finalidad de expresar una opinión sobre la razonabilidad de dichos datos de acuerdo con las Normas Técnicas para el control de los MEC.

Por tanto, INTROL no acepta responsabilidad alguna por las inexactitudes o errores que puedan existir en los datos de recuento. Tampoco acepta ninguna responsabilidad por la falsedad en los datos de recuento recibidos del editor, ni por otros datos de medición que no están incluidos en el análisis.

Abril - 2019

OJDinteractiva