



INFORMACION Y CONTROL DE PUBLICACIONES, S.A.

Velázquez, 46, 1º Drcha - Tel. 91 435 00 32 Fax 91 435 96 05 - 28001 - MADRID
 Entença, 218 Entr. 7 - Tel 93 439 24 18 Fax 93 419 25 34 - 08029 - BARCELONA

Título: TOTMATARO
URL Primaria: http://www.totmataro.cat
Editor: El Tot Mataró, S.L.
Domicilio: C/ d en Xammar, 11
Ciudad: 08301 MATARO
Teléfono: 93 796 16 42
Fax: 92 755 41 06
E-mail:
Clasificación: Noticias e Información
Sub-Clasificación: Noticias globales y actualidad



1. Cifras totales y promedios (Nacional e Internacional)

MES - AÑO	NAVEGADORES UNICOS	VISITAS	PAGINAS
Marzo - 2018	27.663	48.403	80.659
PROMEDIO DIARIO	1.403	1.561	2.602
PROMEDIO LUNES-VIERNES	1.592	1.779	2.928
PROMEDIO SABADO-DOMINGO	941	1.029	1.806
PAGINAS / VISITAS	1,67		
DURACION MEDIA VISITAS	0:01:13		
DURACION MEDIA PAGINAS	0:01:50		

2. Secciones (Nacional e Internacional)

	PAGINAS	%
HOME	10.422	12.92 %
RESTO	70.237	87.08 %

3. Por día del mes (Nacional e Internacional)

Día	N. únicos	Visitas	Páginas	Día	N. únicos	Visitas	Páginas	Día	N. únicos	Visitas	Páginas
1	2.836	3.174	4.505	11	968	1.056	1.974	21	1.371	1.526	2.436
2	2.257	2.453	3.746	12	1.272	1.434	2.546	22	2.060	2.303	3.591
3	917	984	1.636	13	2.350	2.704	4.357	23	1.686	1.821	2.983
4	993	1.088	2.058	14	1.314	1.459	2.364	24	1.307	1.419	2.419
5	1.659	1.830	2.885	15	1.410	1.589	2.569	25	962	1.068	1.937
6	1.202	1.340	2.324	16	1.296	1.424	2.526	26	1.648	1.869	3.213
7	1.610	1.772	2.924	17	851	940	1.643	27	1.205	1.358	2.289
8	1.881	2.124	3.699	18	868	942	1.735	28	898	1.010	1.703
9	1.109	1.216	2.334	19	1.789	2.041	3.282	29	1.404	1.562	2.738
10	764	850	1.391	20	1.681	1.924	3.221	30	1.081	1.212	2.173
								31	836	911	1.458

4. Gráficas (Nacional e Internacional)

4.1 Por día de la semana (promedio)

N. únicos / Visitas (x 100)

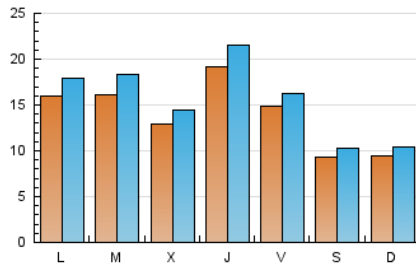

Páginas (x 100)

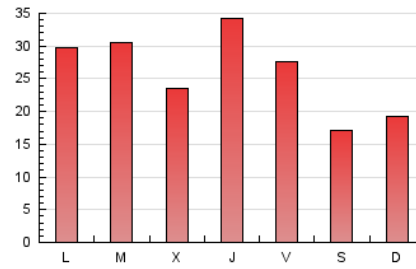

4.2 Por franja horaria (promedio)

Visitas (x 1000)

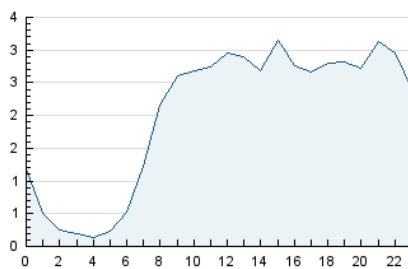

Páginas (x 1000)

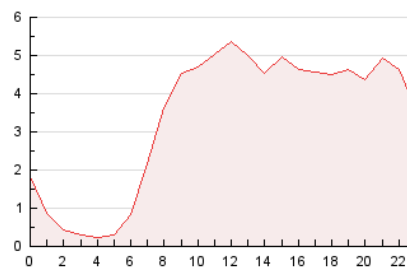

4.3 Por meses

N. únicos / Visitas (x 1000)

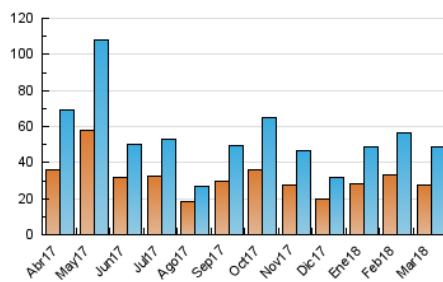

Páginas (x 1000)

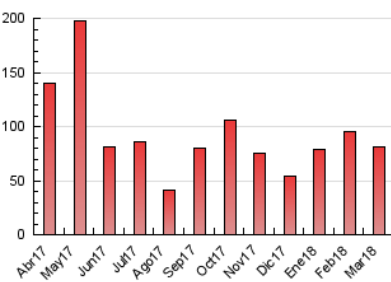



INFORMACION Y CONTROL DE PUBLICACIONES, S.A.

Velázquez, 46, 1º Drcha - Tel. 91 435 00 32 Fax 91 435 96 05 - 28001 - MADRID
 Entença, 218 Entr. 7 - Tel 93 439 24 18 Fax 93 419 25 34 - 08029 - BARCELONA

Anexo - Tráfico Nacional

Título: TOTMATARO
URL Primaria: http://www.totmataro.cat
Editor: El Tot Mataró, S.L.
Domicilio: C/ d en Xammar, 11
Ciudad: 08301 MATARO
Teléfono: 93 796 16 42
Fax: 92 755 41 06
E-mail:
Clasificación: Noticias e Información
Sub-Clasificación: Noticias globales y actualidad



1. Cifras totales y promedios (Nacional)

MES - AÑO	NAVEGADORES UNICOS	VISITAS	PAGINAS
Marzo - 2018	26.280	46.738	78.423
PROMEDIO DIARIO	1.352	1.508	2.530
PROMEDIO LUNES-VIERNES	1.533	1.717	2.846
PROMEDIO SABADO-DOMINGO	911	997	1.756
PAGINAS / VISITAS	1,68		
DURACION MEDIA VISITAS	0:01:14		
DURACION MEDIA PAGINAS	0:01:49		

2. Secciones (Nacional)

	PAGINAS	%
HOME	10.151	12.94 %
RESTO	68.272	87.06 %

3. Por día del mes (Nacional)

Día	N. únicos	Visitas	Páginas	Día	N. únicos	Visitas	Páginas	Día	N. únicos	Visitas	Páginas
1	2.748	3.080	4.397	11	944	1.031	1.939	21	1.212	1.359	2.251
2	2.193	2.386	3.674	12	1.224	1.385	2.486	22	1.997	2.235	3.516
3	886	953	1.587	13	2.295	2.644	4.263	23	1.618	1.752	2.891
4	958	1.050	1.964	14	1.263	1.404	2.289	24	1.272	1.381	2.374
5	1.597	1.768	2.774	15	1.357	1.530	2.483	25	941	1.044	1.906
6	1.153	1.289	2.267	16	1.220	1.341	2.426	26	1.602	1.820	3.145
7	1.565	1.727	2.873	17	830	914	1.599	27	1.171	1.322	2.251
8	1.817	2.058	3.618	18	843	912	1.684	28	872	979	1.658
9	1.067	1.174	2.278	19	1.735	1.983	3.175	29	1.365	1.516	2.655
10	729	814	1.353	20	1.620	1.855	3.137	30	1.033	1.160	2.108
								31	800	872	1.402

4. Gráficas (Nacional)

4.1 Por día de la semana (promedio)

N. únicos / Visitas (x 100)

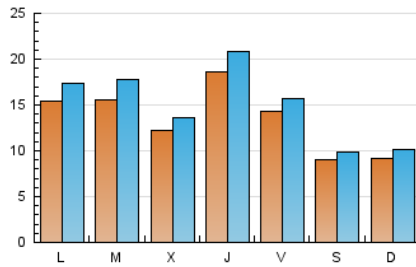

Páginas (x 100)

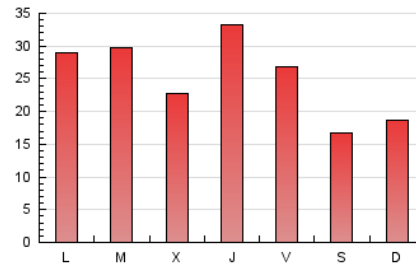

4.2 Por franja horaria (promedio)

Visitas (x 1000)

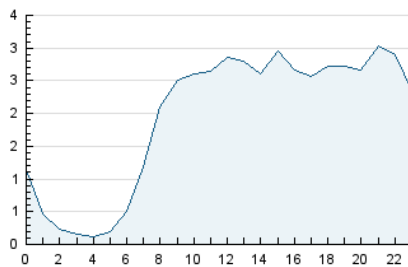

Páginas (x 1000)

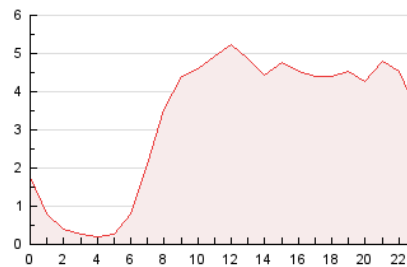

4.3 Por meses

N. únicos / Visitas (x 1000)

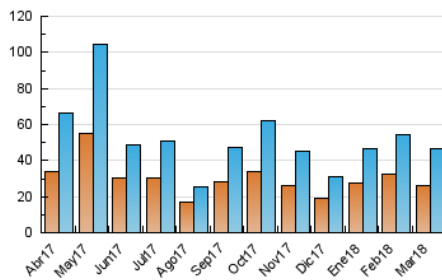

Páginas (x 1000)

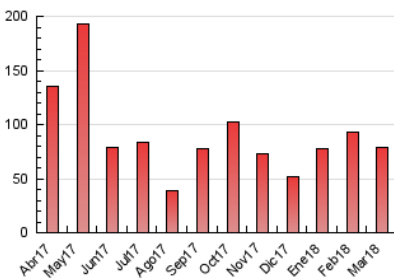

5. Observaciones

Este Medio Electrónico de Comunicación ha sido medido por la herramienta Google Analytics de Google

6. Definiciones básicas (Para más información ver Normas Técnicas para el Control de los Medios Electrónicos de Comunicación)

Página Vista:

Conjunto de ficheros enviado a un usuario como resultado de una petición del mismo recibida por el servidor. Cuando la página está formada por varios marcos (frames), el conjunto de los mismos tendrá, a efectos de cómputo, la consideración de una página unitaria.

Visita:

Una secuencia ininterrumpida de páginas servidas a un usuario válido. Si dicho usuario no realiza peticiones de páginas en un periodo de tiempo (30 min) la siguiente petición constituirá el inicio de una nueva visita.

Navegador Único:

Total de combinaciones únicas de una dirección IP y un identificador adicional. Los medios pueden utilizar cookies o el Identificador de Alta de registro.

Duración Página Vista:

Tiempo acumulado en segundos de todas las páginas vistas (en visitas de dos o más páginas vistas), dividido por el número total de páginas vistas.

Duración Visita:

Tiempo en segundos de todas las visitas de dos o más páginas vistas, dividido por el número total de visitas de dos o más páginas vistas.

Tráfico nacional:

Audiencia/difusión correspondiente a España medida en base a los datos de las direcciones IP registradas por el sistema de medición.

7. Opinión

De OJDinteractiva, la división de INFORMACIÓN Y CONTROL DE PUBLICACIONES S.A.:

Hemos examinado la información facilitada por el editor del medio electrónico para el periodo que comprende la presente certificación.

Nuestro examen se ha realizado de acuerdo con las normas y procedimientos establecidos en las Normas Técnicas para el Control de los Medios Electrónicos de Comunicación.

En nuestra opinión, la presente acta presenta razonablemente la difusión/audiencia registrada por este medio electrónico.

ADVERTENCIA:

El trabajo de OJDinteractiva, la división de INFORMACIÓN Y CONTROL DE PUBLICACIONES S.A (INTROL) se limita a la realización de pruebas para la revisión de los datos de recuento suministrados por el editor con la finalidad de expresar una opinión sobre la razonabilidad de dichos datos de acuerdo con las Normas Técnicas para el control de los MEC.

Por tanto, INTROL no acepta responsabilidad alguna por las inexactitudes o errores que puedan existir en los datos de recuento. Tampoco acepta ninguna responsabilidad por la falsedad en los datos de recuento recibidos del editor, ni por otros datos de medición que no están incluidos en el análisis.

Abril - 2018

OJDinteractiva