



INFORMACION Y CONTROL DE PUBLICACIONES, S.A.

Velázquez, 46, 1º Drcha - Tel. 91 435 00 32 Fax 91 435 96 05 - 28001 - MADRID
 Entença, 218 Entr. 7 - Tel 93 439 24 18 Fax 93 419 25 34 - 08029 - BARCELONA

Título: TOTMATARO
URL Primaria: http://www.totmataro.cat
Editor: El Tot Mataró, S.L.
Domicilio: C/ d en Xammar, 11
Ciudad: 08301 MATARO
Teléfono: 93 796 16 42
Fax: 92 755 41 06
E-mail:
Clasificación: Noticias e Información
Sub-Clasificación: Noticias globales y actualidad



1. Cifras totales y promedios (Nacional e Internacional)

MES - AÑO	NAVEGADORES UNICOS	VISITAS	PAGINAS
Marzo - 2017	39.180	74.764	145.410
PROMEDIO DIARIO	2.114	2.412	4.691
PROMEDIO LUNES-VIERNES	2.386	2.726	5.268
PROMEDIO SABADO-DOMINGO	1.332	1.508	3.032
PAGINAS / VISITAS	1,94		
DURACION MEDIA VISITAS	0:01:40		
DURACION MEDIA PAGINAS	0:01:46		

2. Secciones (Nacional e Internacional)

	PAGINAS	%
HOME	11.484	7.90 %
RESTO	133.926	92.10 %

3. Por día del mes (Nacional e Internacional)

Día	N. únicos	Visitas	Páginas	Día	N. únicos	Visitas	Páginas	Día	N. únicos	Visitas	Páginas
1	1.595	1.787	3.382	11	1.055	1.150	2.255	21	2.064	2.311	4.325
2	1.790	2.099	4.554	12	1.210	1.419	2.978	22	1.578	1.788	3.475
3	4.790	5.118	7.304	13	2.191	2.682	6.306	23	2.206	2.538	5.212
4	1.717	1.843	3.090	14	1.683	1.930	4.160	24	1.934	2.120	4.181
5	1.738	2.042	4.104	15	1.355	1.554	3.219	25	1.095	1.184	2.386
6	3.044	3.579	7.578	16	2.090	2.417	4.759	26	1.475	1.728	3.782
7	3.062	3.465	6.280	17	1.914	2.129	3.897	27	5.757	6.731	11.762
8	2.057	2.361	4.407	18	963	1.068	2.110	28	2.881	3.174	5.799
9	1.928	2.256	4.574	19	1.402	1.629	3.547	29	2.230	2.584	4.865
10	1.644	1.872	4.277	20	2.290	2.771	6.414	30	2.780	3.191	6.087
								31	2.010	2.244	4.341

4. Gráficas (Nacional e Internacional)

4.1 Por día de la semana (promedio)

N. únicos / Visitas (x 100)

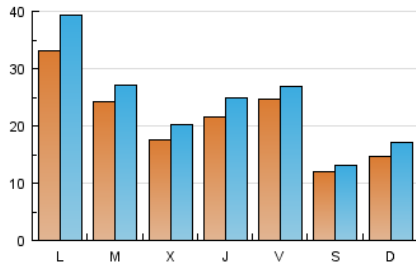

Páginas (x 100)

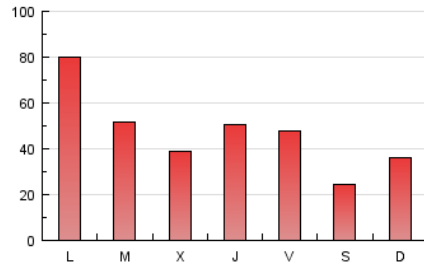

4.2 Por franja horaria (promedio)

Visitas (x 1000)

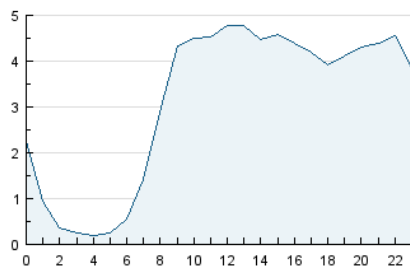

Páginas (x 1000)

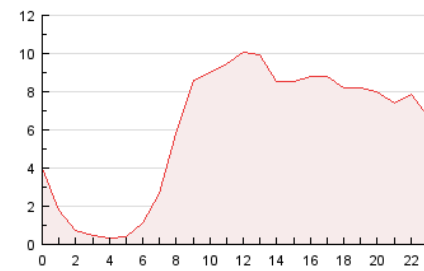

4.3 Por meses

N. únicos / Visitas (x 1000)

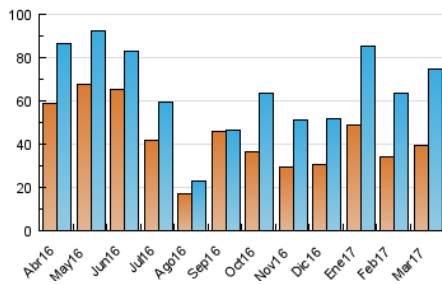

Páginas (x 1000)

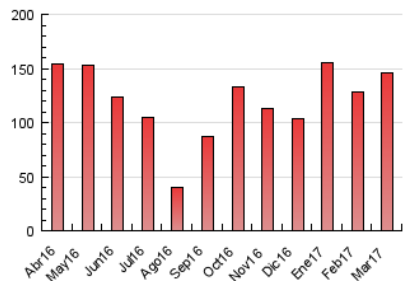



INFORMACION Y CONTROL DE PUBLICACIONES, S.A.

Velázquez, 46, 1º Drcha - Tel. 91 435 00 32 Fax 91 435 96 05 - 28001 - MADRID
 Entença, 218 Entr. 7 - Tel 93 439 24 18 Fax 93 419 25 34 - 08029 - BARCELONA

Anexo - Tráfico Nacional

Título: TOTMATARO
URL Primaria: http://www.totmataro.cat
Editor: El Tot Mataró, S.L.
Domicilio: C/ d en Xammar, 11
Ciudad: 08301 MATARO
Teléfono: 93 796 16 42
Fax: 92 755 41 06
E-mail:
Clasificación: Noticias e Información
Sub-Clasificación: Noticias globales y actualidad



1. Cifras totales y promedios (Nacional)

MES - AÑO	NAVEGADORES UNICOS	VISITAS	PAGINAS
Marzo - 2017	37.193	72.139	141.257
PROMEDIO DIARIO	2.033	2.327	4.557
PROMEDIO LUNES-VIERNES	2.292	2.628	5.111
PROMEDIO SABADO-DOMINGO	1.287	1.462	2.962
PAGINAS / VISITAS	1,96		
DURACION MEDIA VISITAS	0:01:42		
DURACION MEDIA PAGINAS	0:01:46		

2. Secciones (Nacional)

	PAGINAS	%
HOME	11.243	7.96 %
RESTO	130.014	92.04 %

3. Por día del mes (Nacional)

Día	N. únicos	Visitas	Páginas	Día	N. únicos	Visitas	Páginas	Día	N. únicos	Visitas	Páginas
1	1.539	1.729	3.272	11	1.029	1.124	2.219	21	2.007	2.250	4.234
2	1.735	2.041	4.460	12	1.164	1.373	2.899	22	1.521	1.731	3.387
3	4.657	4.978	7.115	13	2.116	2.597	6.082	23	2.124	2.449	4.948
4	1.652	1.778	3.004	14	1.623	1.867	4.060	24	1.875	2.061	4.075
5	1.683	1.985	4.010	15	1.305	1.502	3.141	25	1.052	1.141	2.335
6	2.962	3.489	7.413	16	2.021	2.346	4.667	26	1.433	1.683	3.725
7	2.950	3.347	6.111	17	1.599	1.812	3.549	27	5.472	6.431	11.357
8	1.976	2.275	4.249	18	935	1.039	2.045	28	2.777	3.066	5.631
9	1.856	2.182	4.467	19	1.349	1.570	3.462	29	2.164	2.510	4.756
10	1.581	1.807	4.139	20	2.233	2.709	6.285	30	2.689	3.094	5.930
								31	1.945	2.173	4.230

4. Gráficas (Nacional)

4.1 Por día de la semana (promedio)

N. únicos / Visitas (x 100)

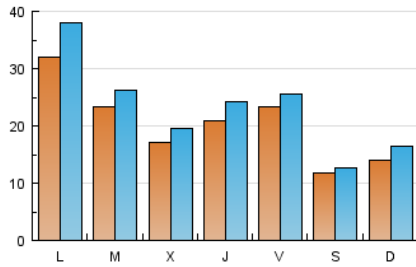

Páginas (x 100)

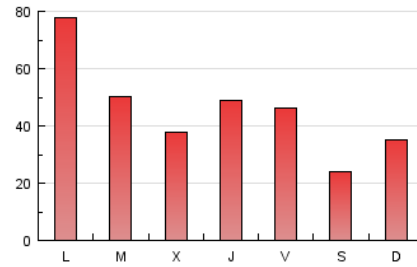

4.2 Por franja horaria (promedio)

Visitas (x 1000)

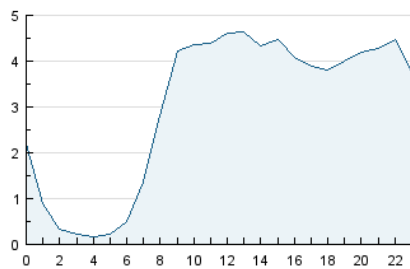

Páginas (x 1000)

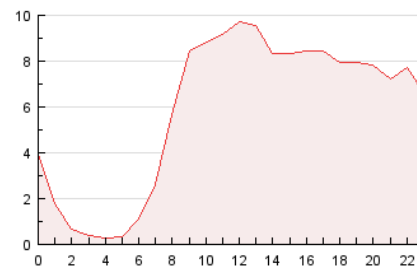

4.3 Por meses

N. únicos / Visitas (x 1000)

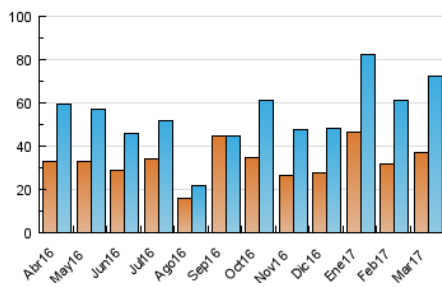

Páginas (x 1000)

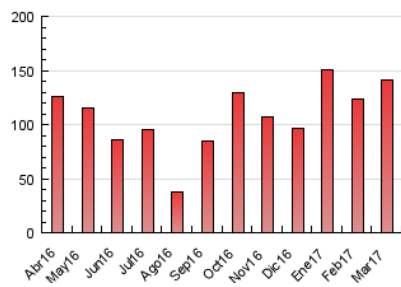

5. Observaciones

Este Medio Electrónico de Comunicación ha sido medido por la herramienta Google Analytics de Google

6. Definiciones básicas (Para más información ver Normas Técnicas para el Control de los Medios Electrónicos de Comunicación)

Página Vista:

Conjunto de ficheros enviado a un usuario como resultado de una petición del mismo recibida por el servidor. Cuando la página está formada por varios marcos (frames), el conjunto de los mismos tendrá, a efectos de cómputo, la consideración de una página unitaria.

Visita:

Una secuencia ininterrumpida de páginas servidas a un usuario válido. Si dicho usuario no realiza peticiones de páginas en un periodo de tiempo (30 min) la siguiente petición constituirá el inicio de una nueva visita.

Navegador Único:

Total de combinaciones únicas de una dirección IP y un identificador adicional. Los medios pueden utilizar cookies o el Identificador de Alta de registro.

Duración Página Vista:

Tiempo acumulado en segundos de todas las páginas vistas (en visitas de dos o más páginas vistas), dividido por el número total de páginas vistas.

Duración Visita:

Tiempo en segundos de todas las visitas de dos o más páginas vistas, dividido por el número total de visitas de dos o más páginas vistas.

Tráfico nacional:

Audiencia/difusión correspondiente a España medida en base a los datos de las direcciones IP registradas por el sistema de medición.

7. Opinión

De OJDinteractiva, la división de INFORMACIÓN Y CONTROL DE PUBLICACIONES S.A.:

Hemos examinado la información facilitada por el editor del medio electrónico para el periodo que comprende la presente certificación.

Nuestro examen se ha realizado de acuerdo con las normas y procedimientos establecidos en las Normas Técnicas para el Control de los Medios Electrónicos de Comunicación.

En nuestra opinión, la presente acta presenta razonablemente la difusión/audiencia registrada por este medio electrónico.

ADVERTENCIA:

El trabajo de OJDinteractiva, la división de INFORMACIÓN Y CONTROL DE PUBLICACIONES S.A (INTROL) se limita a la realización de pruebas para la revisión de los datos de recuento suministrados por el editor con la finalidad de expresar una opinión sobre la razonabilidad de dichos datos de acuerdo con las Normas Técnicas para el control de los MEC.

Por tanto, INTROL no acepta responsabilidad alguna por las inexactitudes o errores que puedan existir en los datos de recuento. Tampoco acepta ninguna responsabilidad por la falsedad en los datos de recuento recibidos del editor, ni por otros datos de medición que no están incluidos en el análisis.

Abril - 2017

OJDinteractiva