

INFORMACION Y CONTROL DE PUBLICACIONES, S.A.



Albasanz, 16 - 3 planta - Tel. 91 435 00 32 Fax 91 435 96 05 - 28037 MADRID
 Entença, 218 Entr. 7 - Tel 93 439 24 18 Fax 93 419 25 34 - 08029 BARCELONA



Título: TOTMATARO
URL Primaria: http://www.totmataro.cat
Editor: El Tot Mataró, S.L.
Domicilio: C/ d en Xammar, 11
Ciudad: 08301 MATARO
Teléfono: 93 796 16 42
Fax: 92 755 41 06
E-mail:
Clasificación: Noticias e Información
Sub-Clasificación: Noticias globales y actualidad



1. Cifras totales y promedios (Nacional e Internacional)

MES - AÑO	NAVEGADORES UNICOS	VISITAS	PAGINAS
Marzo - 2014	27.865	47.051	94.543
PROMEDIO DIARIO	1.288	1.518	3.050
PROMEDIO LUNES-VIERNES	1.488	1.707	3.412
PROMEDIO SABADO-DOMINGO	868	1.120	2.288
PAGINAS / VISITAS	2,01		
DURACION MEDIA VISITAS	0:01:46		
DURACION MEDIA PAGINAS	0:01:45		

2. Secciones (Nacional e Internacional)

	PAGINAS	%
HOME	19.995	21.15 %
RESTO	74.548	78.85 %

3. Por día del mes (Nacional e Internacional)

Día	N. únicos	Visitas	Páginas	Día	N. únicos	Visitas	Páginas	Día	N. únicos	Visitas	Páginas
1	1.164	1.259	2.744	11	1.143	1.312	2.767	21	1.199	1.328	2.839
2	755	851	2.136	12	1.131	1.337	2.682	22	679	1.486	2.878
3	1.695	1.999	4.032	13	1.655	1.912	3.555	23	702	1.566	3.268
4	1.304	1.523	3.056	14	1.219	1.374	2.950	24	1.253	1.467	3.103
5	1.209	1.410	3.056	15	590	661	1.309	25	1.170	1.343	2.735
6	1.473	1.698	3.998	16	625	726	1.565	26	2.729	2.997	4.968
7	1.130	1.312	2.919	17	1.151	1.354	3.204	27	1.541	1.763	3.529
8	761	859	1.661	18	992	1.140	2.276	28	1.113	1.251	2.816
9	729	838	1.678	19	948	1.082	2.114	29	835	921	1.631
10	1.149	1.330	2.928	20	1.208	1.387	2.878	30	1.835	2.030	4.012
								31	4.826	5.535	9.256

4. Gráficas (Nacional e Internacional)

4.1 Por día de la semana (promedio)

N. únicos / Visitas (x 100)

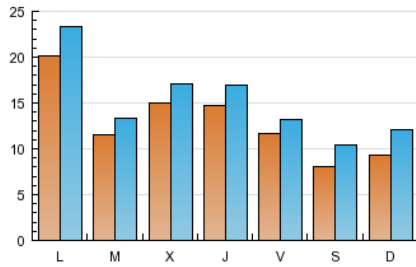

Páginas (x 100)

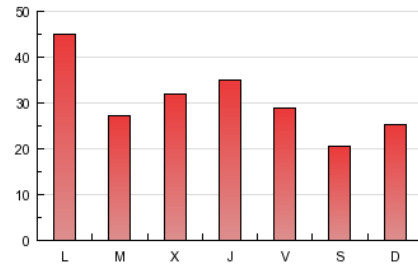

4.2 Por franja horaria (promedio)

Visitas (x 1000)

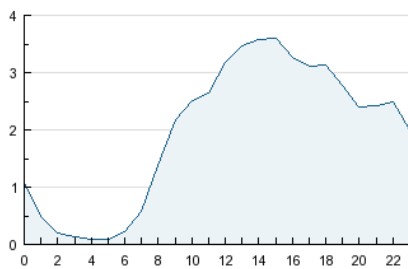

Páginas (x 1000)

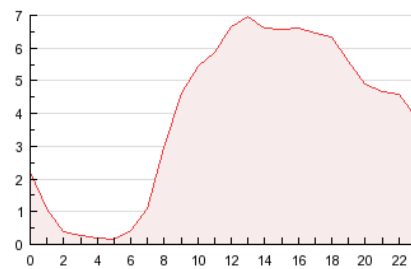

4.3 Por meses

N. únicos / Visitas (x 1000)

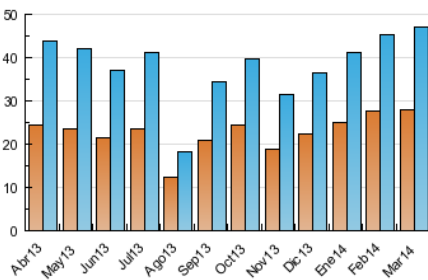

Páginas (x 1000)

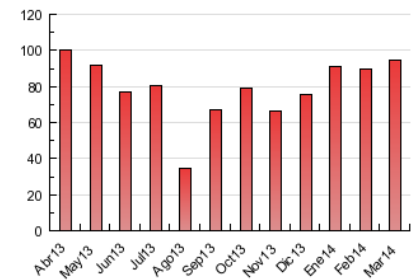

INFORMACION Y CONTROL DE PUBLICACIONES, S.A.



Albasanz, 16 - 3 planta - Tel. 91 435 00 32 Fax 91 435 96 05 - 28037 MADRID
 Entença, 218 Entr. 7 - Tel 93 439 24 18 Fax 93 419 25 34 - 08029 BARCELONA



Anexo - Tráfico Nacional

Título: TOTMATARO
URL Primaria: http://www.totmataro.cat
Editor: El Tot Mataró, S.L.
Domicilio: C/ d en Xammar, 11
Ciudad: 08301 MATARO
Teléfono: 93 796 16 42
Fax: 92 755 41 06
E-mail:
Clasificación: Noticias e Información
Sub-Clasificación: Noticias globales y actualidad



1. Cifras totales y promedios (Nacional)

MES - AÑO	NAVEGADORES UNICOS	VISITAS	PAGINAS
Marzo - 2014	26.932	45.675	92.117
PROMEDIO DIARIO	1.249	1.473	2.972
PROMEDIO LUNES-VIERNES	1.442	1.656	3.326
PROMEDIO SABADO-DOMINGO	845	1.091	2.228
PAGINAS / VISITAS	2,02		
DURACION MEDIA VISITAS	0:01:46		
DURACION MEDIA PAGINAS	0:01:44		

2. Secciones (Nacional)

	PAGINAS	%
HOME	19.607	21.28 %
RESTO	72.510	78.72 %

3. Por día del mes (Nacional)

Día	N. únicos	Visitas	Páginas	Día	N. únicos	Visitas	Páginas	Día	N. únicos	Visitas	Páginas
1	1.145	1.238	2.703	11	1.103	1.270	2.698	21	1.165	1.292	2.755
2	745	841	2.119	12	1.086	1.280	2.585	22	664	1.454	2.822
3	1.645	1.943	3.949	13	1.595	1.831	3.403	23	680	1.522	3.190
4	1.274	1.486	3.000	14	1.180	1.323	2.868	24	1.208	1.420	3.021
5	1.179	1.372	2.986	15	568	630	1.243	25	1.142	1.312	2.686
6	1.430	1.652	3.889	16	604	701	1.482	26	2.651	2.914	4.851
7	1.095	1.275	2.870	17	1.122	1.319	3.136	27	1.501	1.720	3.447
8	743	839	1.621	18	963	1.108	2.228	28	1.067	1.205	2.731
9	714	823	1.637	19	920	1.051	2.057	29	806	890	1.577
10	1.118	1.295	2.873	20	1.168	1.347	2.825	30	1.778	1.968	3.885
								31	4.665	5.354	8.980

4. Gráficas (Nacional)

4.1 Por día de la semana (promedio)

N. únicos / Visitas (x 100)

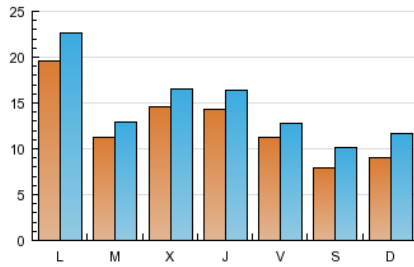

Páginas (x 100)

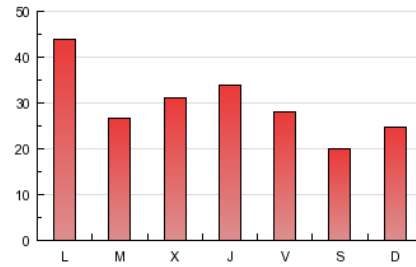

4.2 Por franja horaria (promedio)

Visitas (x 1000)

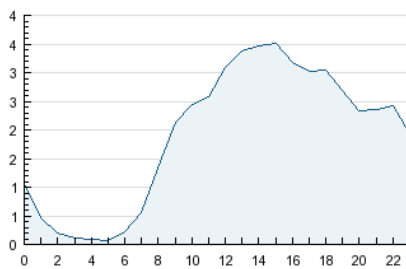

Páginas (x 1000)

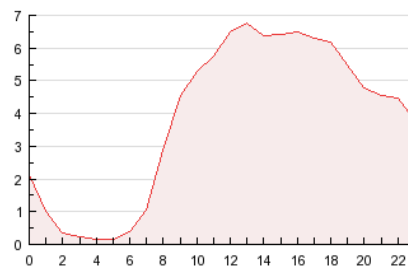

4.3 Por meses

N. únicos / Visitas (x 1000)

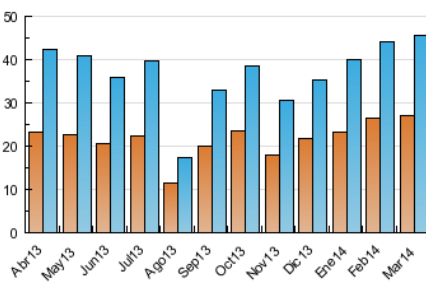

Páginas (x 1000)

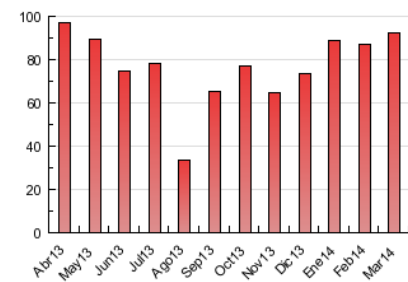

5. Observaciones

Este Medio Electrónico de Comunicación ha sido medido por la herramienta Google Analytics de Google

6. Definiciones básicas (Para más información ver Normas Técnicas para el Control de los Medios Electrónicos de Comunicación)

Página Vista:

Conjunto de ficheros enviado a un usuario como resultado de una petición del mismo recibida por el servidor. Cuando la página está formada por varios marcos (frames), el conjunto de los mismos tendrá, a efectos de cómputo, la consideración de una página unitaria.

Visita:

Una secuencia ininterrumpida de páginas servidas a un usuario válido. Si dicho usuario no realiza peticiones de páginas en un periodo de tiempo (30 min) la siguiente petición constituirá el inicio de una nueva visita.

Navegador Único:

Total de combinaciones únicas de una dirección IP y un identificador adicional. Los medios pueden utilizar cookies o el Identificador de Alta de registro.

Duración Página Vista:

Tiempo acumulado en segundos de todas las páginas vistas (en visitas de dos o más páginas vistas), dividido por el número total de páginas vistas.

Duración Visita:

Tiempo en segundos de todas las visitas de dos o más páginas vistas, dividido por el número total de visitas de dos o más páginas vistas.

Tráfico nacional:

Audiencia/difusión correspondiente a España medida en base a los datos de las direcciones IP registradas por el sistema de medición.

7. Opinión

De OJDinteractiva, la división de INFORMACIÓN Y CONTROL DE PUBLICACIONES S.A.:

Hemos examinado la información facilitada por el editor del medio electrónico para el periodo que comprende la presente certificación.

Nuestro examen se ha realizado de acuerdo con las normas y procedimientos establecidos en las Normas Técnicas para el Control de los Medios Electrónicos de Comunicación.

En nuestra opinión, la presente acta presenta razonablemente la difusión/audiencia registrada por este medio electrónico.

ADVERTENCIA:

El trabajo de OJDinteractiva, la división de INFORMACIÓN Y CONTROL DE PUBLICACIONES S.A (INTROL) se limita a la realización de pruebas para la revisión de los datos de recuento suministrados por el editor con la finalidad de expresar una opinión sobre la razonabilidad de dichos datos de acuerdo con las Normas Técnicas para el control de los MEC.

Por tanto, INTROL no acepta responsabilidad alguna por las inexactitudes o errores que puedan existir en los datos de recuento. Tampoco acepta ninguna responsabilidad por la falsedad en los datos de recuento recibidos del editor, ni por otros datos de medición que no están incluidos en el análisis.

Abril - 2014

OJDinteractiva