



INFORMACION Y CONTROL DE PUBLICACIONES, S.A.

Velázquez, 46, 1º Drcha - Tel. 91 435 00 32 Fax 91 435 96 05 - 28001 - MADRID
 Entença, 218 Entr. 7 - Tel 93 439 24 18 Fax 93 419 25 34 - 08029 - BARCELONA

Título: TOTMATARO.CAT
URL Primaria: http://www.totmataro.cat
Editor: El Tot Mataró, S.L.
Domicilio: C/ d en Xammar, 11
Ciudad: 08301 MATARO
Teléfono: 93 796 16 42
Fax: 92 755 41 06
E-mail:
Clasificación: Noticias e Información
Sub-Clasificación: Noticias globales y actualidad



1. Cifras totales y promedios (Nacional e Internacional)

MES - AÑO	NAVEGADORES UNICOS	VISITAS	PAGINAS
Enero - 2019	30.669	50.533	84.378
PROMEDIO DIARIO	1.486	1.630	2.722
PROMEDIO LUNES-VIERNES	1.667	1.831	3.037
PROMEDIO SABADO-DOMINGO	963	1.051	1.815
PAGINAS / VISITAS	1,67		
DURACION MEDIA VISITAS	0:01:05		
DURACION MEDIA PAGINAS	0:01:37		

2. Secciones (Nacional e Internacional)

	PAGINAS	%
HOME	10.650	12.62 %
RESTO	73.728	87.38 %

3. Por día del mes (Nacional e Internacional)

Día	N. únicos	Visitas	Páginas	Día	N. únicos	Visitas	Páginas	Día	N. únicos	Visitas	Páginas
1	970	1.044	1.555	11	1.865	1.993	3.223	21	1.681	1.854	3.092
2	2.106	2.272	3.345	12	1.054	1.114	1.636	22	1.916	2.126	3.270
3	1.279	1.443	2.559	13	943	1.044	1.883	23	3.008	3.380	5.450
4	1.210	1.332	2.299	14	2.658	2.833	4.349	24	1.852	2.040	3.564
5	1.440	1.556	2.392	15	2.488	2.631	3.714	25	1.663	1.835	3.096
6	639	692	1.263	16	1.270	1.368	2.235	26	1.011	1.099	2.002
7	1.456	1.606	2.925	17	1.511	1.683	2.784	27	900	1.019	1.979
8	1.279	1.413	2.378	18	1.369	1.482	2.547	28	1.966	2.197	4.001
9	1.073	1.193	2.139	19	727	783	1.358	29	1.531	1.709	3.215
10	1.325	1.481	2.538	20	988	1.103	2.005	30	1.178	1.316	2.356
								31	1.697	1.892	3.226

4. Gráficas (Nacional e Internacional)

4.1 Por día de la semana (promedio)

N. únicos / Visitas (x 100)

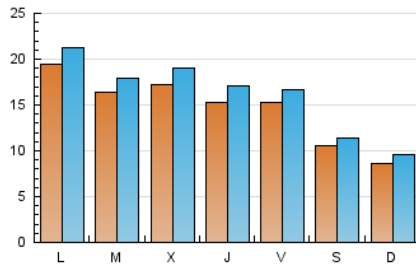

Páginas (x 100)

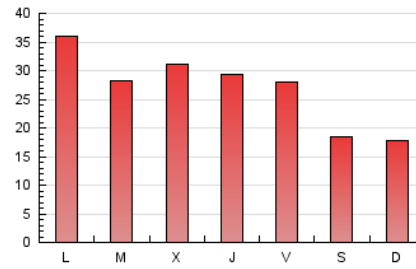

4.2 Por franja horaria (promedio)

Visitas (x 1000)

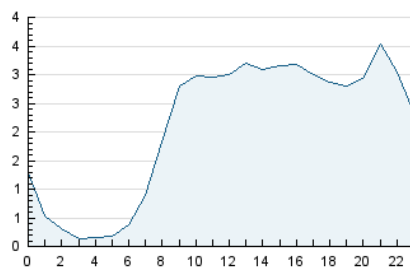

Páginas (x 1000)

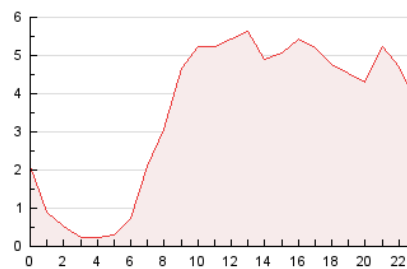

4.3 Por meses

N. únicos / Visitas (x 1000)

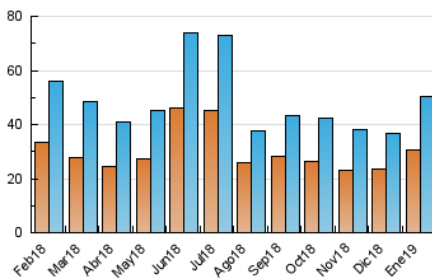

Páginas (x 1000)

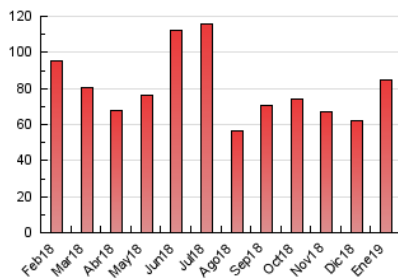



INFORMACION Y CONTROL DE PUBLICACIONES, S.A.

Velázquez, 46, 1º Drcha - Tel. 91 435 00 32 Fax 91 435 96 05 - 28001 - MADRID
 Entença, 218 Entr. 7 - Tel 93 439 24 18 Fax 93 419 25 34 - 08029 - BARCELONA

Anexo - Tráfico Nacional

Título: TOTMATARO.CAT
URL Primaria: http://www.totmataro.cat
Editor: El Tot Mataró, S.L.
Domicilio: C/ d en Xammar, 11
Ciudad: 08301 MATARO
Teléfono: 93 796 16 42
Fax: 92 755 41 06
E-mail:
Clasificación: Noticias e Información
Sub-Clasificación: Noticias globales y actualidad



1. Cifras totales y promedios (Nacional)

MES - AÑO	NAVEGADORES UNICOS	VISITAS	PAGINAS
Enero - 2019	29.155	48.616	81.715
PROMEDIO DIARIO	1.426	1.568	2.636
PROMEDIO LUNES-VIERNES	1.598	1.759	2.937
PROMEDIO SABADO-DOMINGO	932	1.019	1.770
PAGINAS / VISITAS	1,68		
DURACION MEDIA VISITAS		0:01:06	
DURACION MEDIA PAGINAS		0:01:37	

2. Secciones (Nacional)

	PAGINAS	%
HOME	10.407	12.74 %
RESTO	71.308	87.26 %

3. Por día del mes (Nacional)

Día	N. únicos	Visitas	Páginas	Día	N. únicos	Visitas	Páginas	Día	N. únicos	Visitas	Páginas
1	940	1.012	1.517	11	1.797	1.923	3.130	21	1.623	1.793	3.008
2	2.054	2.218	3.273	12	1.017	1.077	1.592	22	1.859	2.066	3.192
3	1.229	1.388	2.484	13	916	1.017	1.845	23	2.922	3.290	5.299
4	1.171	1.289	2.213	14	2.568	2.739	4.237	24	1.765	1.948	3.425
5	1.416	1.530	2.348	15	2.409	2.550	3.625	25	1.602	1.773	3.022
6	625	677	1.242	16	1.224	1.322	2.171	26	977	1.062	1.955
7	1.406	1.554	2.863	17	1.444	1.613	2.683	27	854	970	1.901
8	1.227	1.361	2.266	18	1.315	1.425	2.461	28	1.879	2.108	3.858
9	1.019	1.137	2.035	19	703	755	1.323	29	1.363	1.540	3.008
10	1.270	1.423	2.469	20	949	1.063	1.957	30	1.075	1.209	2.220
								31	1.590	1.784	3.093

4. Gráficas (Nacional)

4.1 Por día de la semana (promedio)

N. únicos / Visitas (x 100)

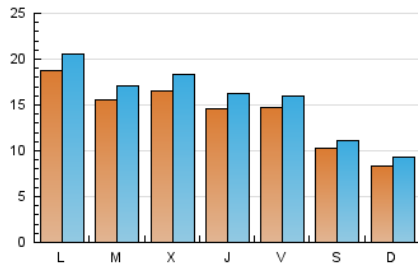

Páginas (x 100)

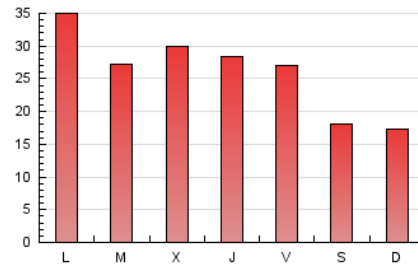

4.2 Por franja horaria (promedio)

Visitas (x 1000)

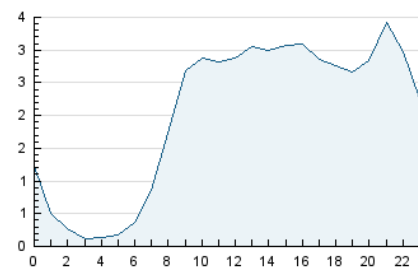

Páginas (x 1000)

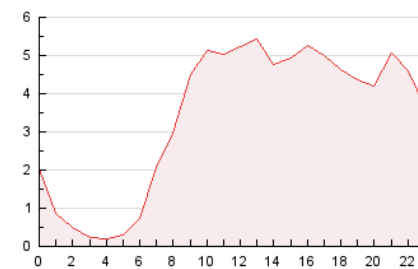

4.3 Por meses

N. únicos / Visitas (x 1000)

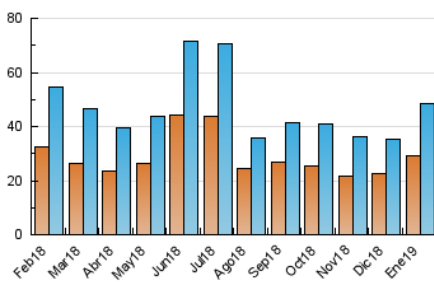

Páginas (x 1000)

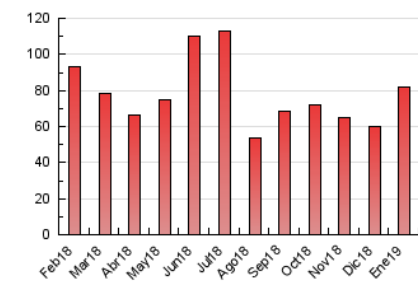

5. Observaciones

Este Medio Electrónico de Comunicación ha sido medido por la herramienta Google Analytics de Google

6. Definiciones básicas (Para más información ver Normas Técnicas para el Control de los Medios Electrónicos de Comunicación)

Página Vista:

Conjunto de ficheros enviado a un usuario como resultado de una petición del mismo recibida por el servidor. Cuando la página está formada por varios marcos (frames), el conjunto de los mismos tendrá, a efectos de cómputo, la consideración de una página unitaria.

Visita:

Una secuencia ininterrumpida de páginas servidas a un usuario válido. Si dicho usuario no realiza peticiones de páginas en un periodo de tiempo (30 min) la siguiente petición constituirá el inicio de una nueva visita.

Navegador Único:

Total de combinaciones únicas de una dirección IP y un identificador adicional. Los medios pueden utilizar cookies o el Identificador de Alta de registro.

Duración Página Vista:

Tiempo acumulado en segundos de todas las páginas vistas (en visitas de dos o más páginas vistas), dividido por el número total de páginas vistas.

Duración Visita:

Tiempo en segundos de todas las visitas de dos o más páginas vistas, dividido por el número total de visitas de dos o más páginas vistas.

Tráfico nacional:

Audiencia/difusión correspondiente a España medida en base a los datos de las direcciones IP registradas por el sistema de medición.

7. Opinión

De OJDinteractiva, la división de INFORMACIÓN Y CONTROL DE PUBLICACIONES S.A.:

Hemos examinado la información facilitada por el editor del medio electrónico para el periodo que comprende la presente certificación.

Nuestro examen se ha realizado de acuerdo con las normas y procedimientos establecidos en las Normas Técnicas para el Control de los Medios Electrónicos de Comunicación.

En nuestra opinión, la presente acta presenta razonablemente la difusión/audiencia registrada por este medio electrónico.

ADVERTENCIA:

El trabajo de OJDinteractiva, la división de INFORMACIÓN Y CONTROL DE PUBLICACIONES S.A (INTROL) se limita a la realización de pruebas para la revisión de los datos de recuento suministrados por el editor con la finalidad de expresar una opinión sobre la razonabilidad de dichos datos de acuerdo con las Normas Técnicas para el control de los MEC.

Por tanto, INTROL no acepta responsabilidad alguna por las inexactitudes o errores que puedan existir en los datos de recuento. Tampoco acepta ninguna responsabilidad por la falsedad en los datos de recuento recibidos del editor, ni por otros datos de medición que no están incluidos en el análisis.

Febrero - 2019

OJDinteractiva