



INFORMACION Y CONTROL DE PUBLICACIONES, S.A.

Velázquez, 46, 1º Drcha - Tel. 91 435 00 32 Fax 91 435 96 05 - 28001 - MADRID
Av. Diagonal 497, 5a planta - Tel 93 439 24 18 Fax 93 419 25 34 - 08029 - BARCELONA

Título: EiTb
URL Primaria: http://www.eitb.com
Editor: EITB MEDIA SAU
Domicilio: Capuchinos de Basurtu, n.º 2
Ciudad: 48125 BILBAO
Teléfono: 946 563 000
Fax: 94 603 10 95
E-mail:
Clasificación: Entretenimiento
Sub-Clasificación: Broadcast



1. Cifras totales y promedios (Nacional e Internacional)

MES - AÑO	NAVEGADORES UNICOS	VISITAS	PAGINAS
Abril - 2022	2.202.994	4.503.668	7.768.148
PROMEDIO DIARIO	121.154	150.122	258.938
PROMEDIO LUNES-VIERNES	126.106	157.490	274.178
PROMEDIO SABADO-DOMINGO	109.599	132.931	223.380
PAGINAS / VISITAS	1,72		
DURACION MEDIA VISITAS	0:07:09		
DURACION MEDIA PAGINAS	0:08:22		

2. Secciones (Nacional e Internacional)

	PAGINAS	%
HOME	154.754	1.99 %
RESTO	7.613.394	98.01 %

3. Por día del mes (Nacional e Internacional)

Día	N. únicos	Visitas	Páginas	Día	N. únicos	Visitas	Páginas	Día	N. únicos	Visitas	Páginas
1	138.824	169.439	295.863	11	127.118	151.366	315.677	21	106.610	135.198	229.587
2	136.222	167.119	281.041	12	147.710	192.122	332.449	22	94.202	113.366	184.969
3	145.690	176.666	301.840	13	97.899	120.423	201.084	23	97.758	117.630	191.686
4	155.241	189.862	344.315	14	88.432	113.181	184.891	24	101.159	121.671	205.907
5	198.769	263.756	457.048	15	75.045	92.249	153.246	25	117.896	141.789	252.774
6	158.049	198.189	346.107	16	80.979	98.333	162.408	26	153.325	197.230	334.730
7	154.841	200.898	345.518	17	88.710	106.508	178.636	27	113.834	139.385	238.378
8	146.638	181.592	319.005	18	99.842	123.060	238.633	28	121.320	149.926	245.579
9	126.816	159.134	279.861	19	138.177	176.459	307.106	29	110.040	128.984	207.738
10	113.062	136.478	228.078	20	104.406	128.813	223.033	30	95.999	112.842	180.961

4. Gráficas (Nacional e Internacional)

4.1 Por día de la semana (promedio)

N. únicos / Visitas (x 100)

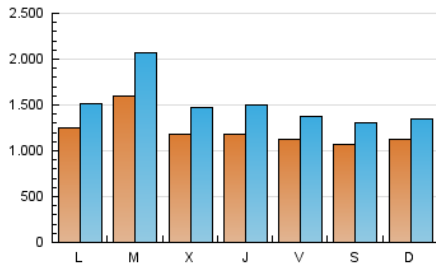

Páginas (x 100)

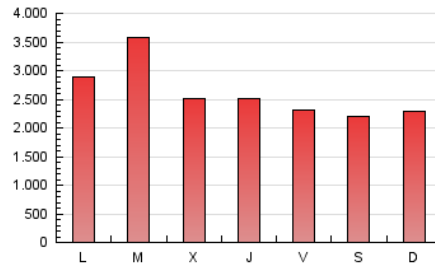

4.2 Por franja horaria (promedio)

Visitas_ (x 1000)

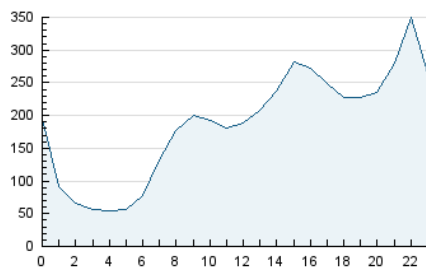

Páginas (x 1000)

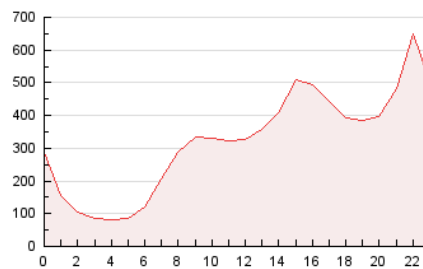

4.3 Por meses

N. únicos / Visitas (x 1000)

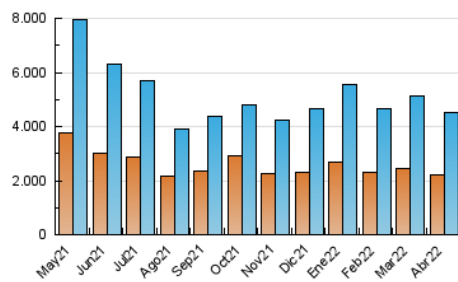

Páginas (x 1000)

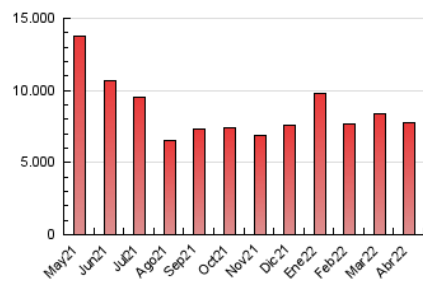



INFORMACION Y CONTROL DE PUBLICACIONES, S.A.

Velázquez, 46, 1º Drcha - Tel. 91 435 00 32 Fax 91 435 96 05 - 28001 - MADRID
 Av. Diagonal 497, 5a planta - Tel 93 439 24 18 Fax 93 419 25 34 - 08029 - BARCELONA

Anexo - Tráfico Nacional

Título: EITB
URL Primaria: http://www.eitb.com
Editor: EITB MEDIA SAU
Domicilio: Capuchinos de Basurtu, n.º 2
Ciudad: 48125 BILBAO
Teléfono: 946 563 000
Fax: 94 603 10 95
E-mail:
Clasificación: Entretenimiento
Sub-Clasificación: Broadcast



1. Cifras totales y promedios (Nacional)

MES - AÑO	NAVEGADORES UNICOS	VISITAS	PAGINAS
Abril - 2022	1.605.317	3.706.152	6.527.032
PROMEDIO DIARIO	97.704	123.538	217.568
PROMEDIO LUNES-VIERNES	101.579	129.556	230.721
PROMEDIO SABADO-DOMINGO	88.663	109.498	186.878
PAGINAS / VISITAS	1,76		
DURACION MEDIA VISITAS	0:07:45		
DURACION MEDIA PAGINAS	0:08:39		

2. Secciones (Nacional)

	PAGINAS	%
HOME	140.259	2.15 %
RESTO	6.386.773	97.85 %

3. Por día del mes (Nacional)

Día	N. únicos	Visitas	Páginas	Día	N. únicos	Visitas	Páginas	Día	N. únicos	Visitas	Páginas
1	117.950	145.928	260.247	11	103.235	125.174	268.558	21	82.140	107.021	187.380
2	118.660	146.598	250.363	12	122.046	161.982	284.212	22	72.327	89.278	149.324
3	123.928	152.770	264.020	13	77.859	98.270	168.375	23	80.927	98.421	163.000
4	128.163	159.026	294.341	14	70.082	91.376	152.620	24	80.551	98.230	169.396
5	167.553	225.590	397.432	15	57.563	72.582	124.755	25	88.729	110.149	203.764
6	129.717	166.518	296.038	16	61.312	76.402	130.071	26	123.534	162.759	281.685
7	127.889	169.700	297.145	17	64.262	80.543	139.278	27	88.801	111.417	196.218
8	121.501	153.296	274.165	18	77.068	97.012	190.947	28	92.929	117.410	198.660
9	99.896	128.312	229.039	19	113.949	147.484	262.606	29	87.701	104.591	171.105
10	93.689	115.418	190.908	20	82.425	104.110	185.556	30	74.746	88.785	145.824

4. Gráficas (Nacional)

4.1 Por día de la semana (promedio)

N. únicos / Visitas (x 100)

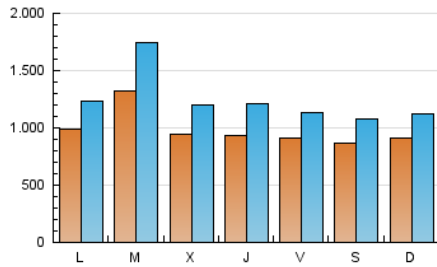

Páginas (x 100)

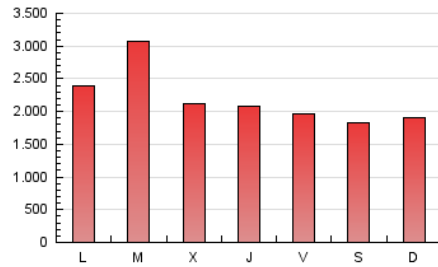

4.2 Por franja horaria (promedio)

Visitas_ (x 1000)

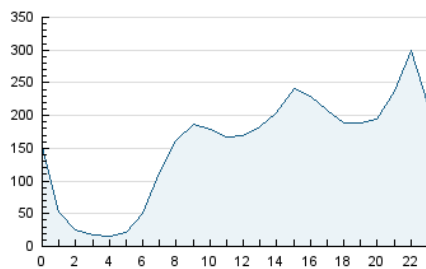

Páginas (x 1000)

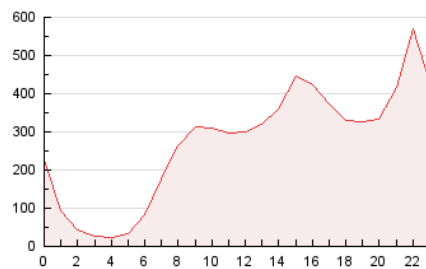

4.3 Por meses

N. únicos / Visitas (x 1000)

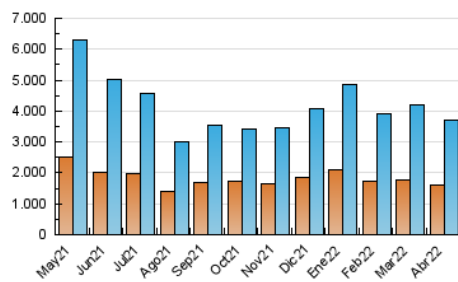

Páginas (x 1000)

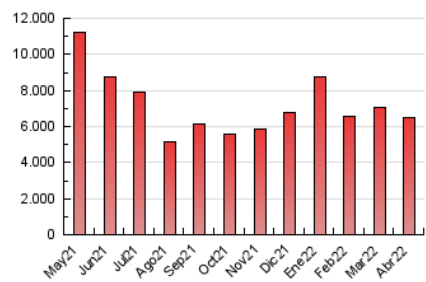

5. Observaciones

Este Medio Electrónico de Comunicación ha sido medido por la herramienta Google Analytics de Google

6. Definiciones básicas (Para más información ver Normas Técnicas para el Control de los Medios Electrónicos de Comunicación)

Página Vista:

Conjunto de ficheros enviado a un usuario como resultado de una petición del mismo recibida por el servidor. Cuando la página está formada por varios marcos (frames), el conjunto de los mismos tendrá, a efectos de cómputo, la consideración de una página unitaria.

Visita:

Una secuencia ininterrumpida de páginas servidas a un usuario válido. Si dicho usuario no realiza peticiones de páginas en un periodo de tiempo (30 min) la siguiente petición constituirá el inicio de una nueva visita.

Navegador Único:

Total de combinaciones únicas de una dirección IP y un identificador adicional. Los medios pueden utilizar cookies o el Identificador de Alta de registro.

Duración Página Vista:

Tiempo acumulado en segundos de todas las páginas vistas (en visitas de dos o más páginas vistas), dividido por el número total de páginas vistas.

Duración Visita:

Tiempo en segundos de todas las visitas de dos o más páginas vistas, dividido por el número total de visitas de dos o más páginas vistas.

Tráfico nacional:

Audiencia/difusión correspondiente a España medida en base a los datos de las direcciones IP registradas por el sistema de medición.

7. Opinión

De OJDinteractiva, la división de INFORMACIÓN Y CONTROL DE PUBLICACIONES S.A.:

Hemos examinado la información facilitada por el editor del medio electrónico para el periodo que comprende la presente certificación.

Nuestro examen se ha realizado de acuerdo con las normas y procedimientos establecidos en las Normas Técnicas para el Control de los Medios Electrónicos de Comunicación.

En nuestra opinión, la presente acta presenta razonablemente la difusión/audiencia registrada por este medio electrónico.

ADVERTENCIA:

El trabajo de OJDinteractiva, la división de INFORMACIÓN Y CONTROL DE PUBLICACIONES S.A (INTROL) se limita a la realización de pruebas para la revisión de los datos de recuento suministrados por el editor con la finalidad de expresar una opinión sobre la razonabilidad de dichos datos de acuerdo con las Normas Técnicas para el control de los MEC. Por tanto, INTROL no acepta responsabilidad alguna por las inexactitudes o errores que puedan existir en los datos de recuento. Tampoco acepta ninguna responsabilidad por la falsedad en los datos de recuento recibidos del editor, ni por otros datos de medición que no están incluidos en el análisis.

Mayo - 2022

OJDinteractiva