



INFORMACION Y CONTROL DE PUBLICACIONES, S.A.

Velázquez, 46, 1º Drcha - Tel. 91 435 00 32 Fax 91 435 96 05 - 28001 - MADRID
 Entença, 218 Entr. 7 - Tel 93 439 24 18 Fax 93 419 25 34 - 08029 - BARCELONA

Título: ENERGIAS RENOVABLES
URL Primaria: http://www.energias-renovables.com
Editor: Haya Comunicación, S.L.
Domicilio: Paseo Rías Altas, 30 - 1º dcha.
Ciudad: 28702 SAN SEBASTIAN DE LOS REYES
Teléfono: 91 663 76 04
Fax: 91 653 15 53
E-mail:
Clasificación: Noticias e Información
Sub-Clasificación: Noticias de interés especial



1. Cifras totales y promedios (Nacional e Internacional)

MES - AÑO	NAVEGADORES UNICOS	VISITAS	PAGINAS
Julio - 2017	80.121	167.625	277.414
PROMEDIO DIARIO	4.666	5.407	8.949
PROMEDIO LUNES-VIERNES	5.886	6.885	11.405
PROMEDIO SABADO-DOMINGO	2.103	2.303	3.792
PAGINAS / VISITAS	1,65		
DURACION MEDIA VISITAS	0:01:36		
DURACION MEDIA PAGINAS	0:02:22		

2. Secciones (Nacional e Internacional)

	PAGINAS	%
HOME	31.390	11.32 %
RESTO	246.024	88.68 %

3. Por día del mes (Nacional e Internacional)

Día	N. únicos	Visitas	Páginas	Día	N. únicos	Visitas	Páginas	Día	N. únicos	Visitas	Páginas
1	2.491	2.729	4.225	11	5.986	6.999	11.366	21	6.569	7.838	12.697
2	1.909	2.082	3.465	12	9.590	11.498	17.487	22	1.952	2.138	3.539
3	5.361	6.233	10.362	13	5.313	5.878	9.333	23	1.809	1.964	3.227
4	5.387	6.507	10.729	14	6.630	7.736	12.369	24	5.333	6.086	10.321
5	5.615	6.462	11.176	15	2.261	2.509	4.064	25	6.948	8.766	14.651
6	4.003	4.541	7.930	16	1.926	2.148	3.751	26	6.243	7.417	12.709
7	6.254	7.407	12.210	17	4.946	5.736	9.435	27	6.479	7.527	13.364
8	2.393	2.573	4.296	18	5.564	6.628	10.914	28	5.952	6.942	12.064
9	1.874	2.057	3.516	19	5.767	6.621	11.040	29	2.321	2.542	4.076
10	5.931	6.732	10.815	20	6.040	6.862	10.896	30	2.096	2.290	3.756
								31	3.705	4.177	7.631

4. Gráficas (Nacional e Internacional)

4.1 Por día de la semana (promedio)

N. únicos / Visitas (x 100)

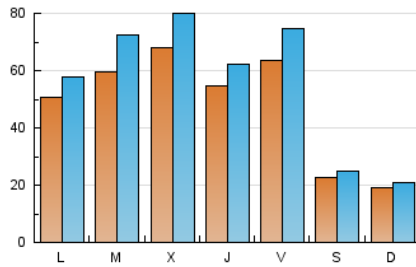

Páginas (x 100)

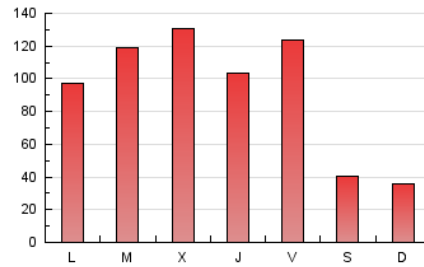

4.2 Por franja horaria (promedio)

Visitas (x 1000)

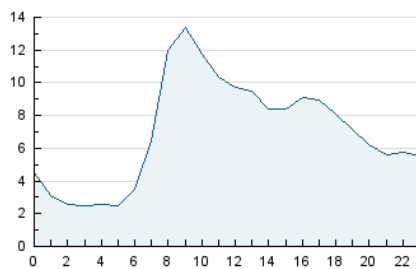

Páginas (x 1000)

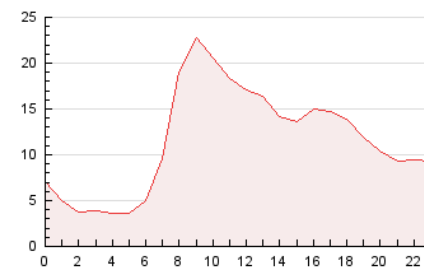

4.3 Por meses

N. únicos / Visitas (x 1000)

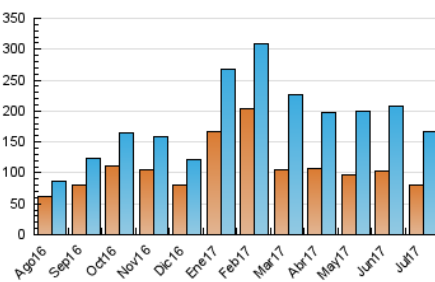

Páginas (x 1000)

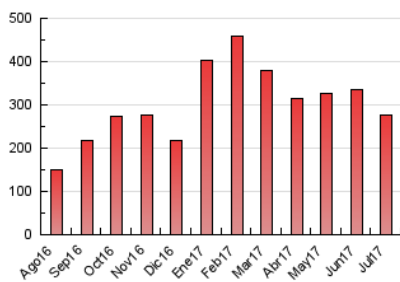



INFORMACION Y CONTROL DE PUBLICACIONES, S.A.

Velázquez, 46, 1º Drcha - Tel. 91 435 00 32 Fax 91 435 96 05 - 28001 - MADRID
 Entença, 218 Entr. 7 - Tel 93 439 24 18 Fax 93 419 25 34 - 08029 - BARCELONA

Anexo - Tráfico Nacional

Título: ENERGIAS RENOVABLES
URL Primaria: http://www.energias-renovables.com
Editor: Haya Comunicación, S.L.
Domicilio: Paseo Rías Altas, 30 - 1º dcha.
Ciudad: 28702 SAN SEBASTIAN DE LOS REYES
Teléfono: 91 663 76 04
Fax: 91 653 15 53
E-mail:
Clasificación: Noticias e Información
Sub-Clasificación: Noticias de interés especial



1. Cifras totales y promedios (Nacional)

MES - AÑO	NAVEGADORES UNICOS	VISITAS	PAGINAS
Julio - 2017	46.681	98.554	173.762
PROMEDIO DIARIO	2.729	3.179	5.605
PROMEDIO LUNES-VIERNES	3.470	4.074	7.181
PROMEDIO SABADO-DOMINGO	1.174	1.300	2.295
PAGINAS / VISITAS	1,76		
DURACION MEDIA VISITAS	0:01:50		
DURACION MEDIA PAGINAS	0:02:21		

2. Secciones (Nacional)

	PAGINAS	%
HOME	25.547	14.70 %
RESTO	148.215	85.30 %

3. Por día del mes (Nacional)

Día	N. únicos	Visitas	Páginas	Día	N. únicos	Visitas	Páginas	Día	N. únicos	Visitas	Páginas
1	1.494	1.657	2.676	11	3.522	4.164	7.155	21	3.918	4.604	7.961
2	1.065	1.192	2.190	12	6.093	7.155	11.234	22	1.078	1.195	2.036
3	3.295	3.882	6.898	13	3.282	3.660	6.206	23	1.075	1.178	2.087
4	2.943	3.561	6.297	14	3.893	4.568	7.906	24	3.331	3.804	6.581
5	3.167	3.713	6.762	15	1.237	1.382	2.430	25	3.768	4.699	8.240
6	2.232	2.591	4.875	16	1.019	1.137	2.130	26	3.643	4.346	7.891
7	3.550	4.237	7.736	17	2.885	3.408	5.920	27	3.703	4.333	8.435
8	1.335	1.456	2.645	18	3.032	3.627	6.484	28	3.593	4.211	8.053
9	1.145	1.277	2.314	19	3.317	3.861	6.824	29	1.113	1.230	2.136
10	3.822	4.396	7.329	20	3.618	4.126	6.937	30	1.177	1.297	2.308
								31	2.259	2.607	5.086

4. Gráficas (Nacional)

4.1 Por día de la semana (promedio)

N. únicos / Visitas (x 100)

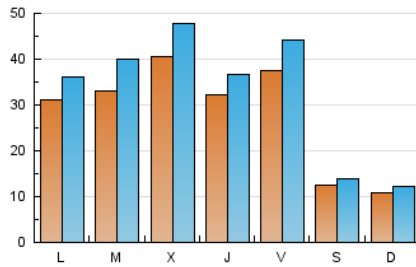

Páginas (x 100)

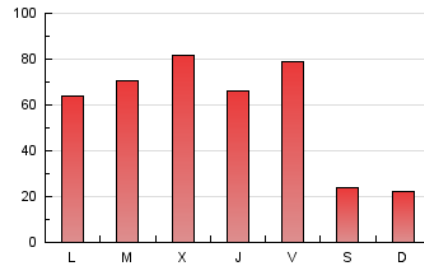

4.2 Por franja horaria (promedio)

Visitas (x 1000)

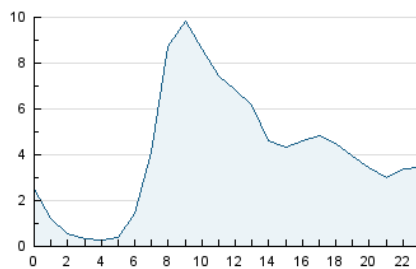

Páginas (x 1000)

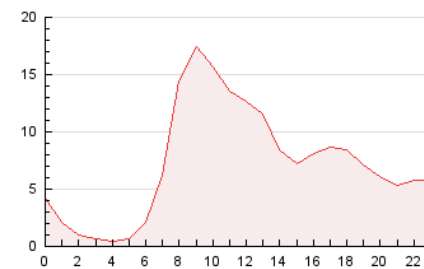

4.3 Por meses

N. únicos / Visitas (x 1000)

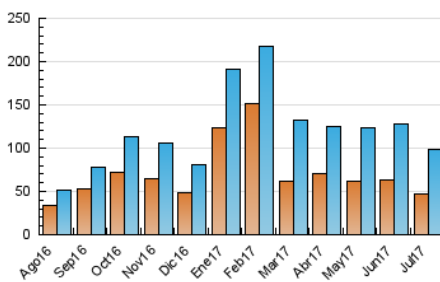

Páginas (x 1000)

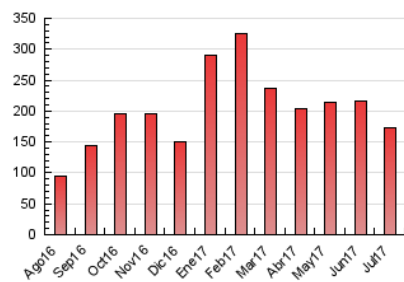

5. Observaciones

Este Medio Electrónico de Comunicación ha sido medido por la herramienta Google Analytics de Google

6. Definiciones básicas (Para más información ver Normas Técnicas para el Control de los Medios Electrónicos de Comunicación)

Página Vista:

Conjunto de ficheros enviado a un usuario como resultado de una petición del mismo recibida por el servidor. Cuando la página está formada por varios marcos (frames), el conjunto de los mismos tendrá, a efectos de cómputo, la consideración de una página unitaria.

Visita:

Una secuencia ininterrumpida de páginas servidas a un usuario válido. Si dicho usuario no realiza peticiones de páginas en un periodo de tiempo (30 min) la siguiente petición constituirá el inicio de una nueva visita.

Navegador Único:

Total de combinaciones únicas de una dirección IP y un identificador adicional. Los medios pueden utilizar cookies o el Identificador de Alta de registro.

Duración Página Vista:

Tiempo acumulado en segundos de todas las páginas vistas (en visitas de dos o más páginas vistas), dividido por el número total de páginas vistas.

Duración Visita:

Tiempo en segundos de todas las visitas de dos o más páginas vistas, dividido por el número total de visitas de dos o más páginas vistas.

Tráfico nacional:

Audiencia/difusión correspondiente a España medida en base a los datos de las direcciones IP registradas por el sistema de medición.

7. Opinión

De OJDinteractiva, la división de INFORMACIÓN Y CONTROL DE PUBLICACIONES S.A.:

Hemos examinado la información facilitada por el editor del medio electrónico para el periodo que comprende la presente certificación.

Nuestro examen se ha realizado de acuerdo con las normas y procedimientos establecidos en las Normas Técnicas para el Control de los Medios Electrónicos de Comunicación.

En nuestra opinión, la presente acta presenta razonablemente la difusión/audiencia registrada por este medio electrónico.

ADVERTENCIA:

El trabajo de OJDinteractiva, la división de INFORMACIÓN Y CONTROL DE PUBLICACIONES S.A (INTROL) se limita a la realización de pruebas para la revisión de los datos de recuento suministrados por el editor con la finalidad de expresar una opinión sobre la razonabilidad de dichos datos de acuerdo con las Normas Técnicas para el control de los MEC.

Por tanto, INTROL no acepta responsabilidad alguna por las inexactitudes o errores que puedan existir en los datos de recuento. Tampoco acepta ninguna responsabilidad por la falsedad en los datos de recuento recibidos del editor, ni por otros datos de medición que no están incluidos en el análisis.

Agosto - 2017

OJDinteractiva