



INFORMACION Y CONTROL DE PUBLICACIONES, S.A.

Velázquez, 46, 1º Drcha - Tel. 91 435 00 32 Fax 91 435 96 05 - 28001 - MADRID
 Entença, 218 Entr. 7 - Tel 93 439 24 18 Fax 93 419 25 34 - 08029 - BARCELONA

Título: EROSKI.ES
URL Primaria: http://www.eroski.es
Editor: Eroski S.Coop
Domicilio: Barrio San Agustín, s/n
Ciudad: 48230 ELORRIO
Teléfono: 946 211 211
Fax: 946 211 614
E-mail:
Clasificación: eCommerce
Sub-Clasificación: Ecommerce General



1. Cifras totales y promedios (Nacional e Internacional)

MES - AÑO	NAVEGADORES UNICOS	VISITAS	PAGINAS
Diciembre - 2019	34.174	39.035	46.275
PROMEDIO DIARIO	1.184	1.259	1.493
PROMEDIO LUNES-VIERNES	1.149	1.217	1.459
PROMEDIO SABADO-DOMINGO	1.268	1.362	1.574
PAGINAS / VISITAS	1,19		
DURACION MEDIA VISITAS	0:00:30		
DURACION MEDIA PAGINAS	0:02:33		

2. Secciones (Nacional e Internacional)

	PAGINAS	%
HOME	237	0.51 %
RESTO	46.038	99.49 %

3. Por día del mes (Nacional e Internacional)

Día	N. únicos	Visitas	Páginas	Día	N. únicos	Visitas	Páginas	Día	N. únicos	Visitas	Páginas
1	1.043	1.117	1.274	11	986	1.033	1.215	21	2.508	2.739	3.097
2	1.269	1.339	1.676	12	1.087	1.149	1.401	22	2.809	3.054	3.415
3	1.816	1.920	2.567	13	964	1.024	1.272	23	2.445	2.593	2.995
4	1.007	1.050	1.198	14	950	1.001	1.214	24	725	782	886
5	966	1.008	1.173	15	898	949	1.129	25	840	908	1.061
6	879	920	1.075	16	1.223	1.287	1.480	26	630	655	784
7	987	1.055	1.200	17	1.175	1.244	1.463	27	654	690	844
8	1.048	1.119	1.305	18	1.212	1.273	1.678	28	594	619	747
9	1.159	1.212	1.458	19	1.996	2.118	2.410	29	576	603	786
10	1.185	1.263	1.530	20	2.010	2.190	2.528	30	611	649	863
								31	438	472	551

4. Gráficas (Nacional e Internacional)

4.1 Por día de la semana (promedio)

N. únicos / Visitas (x 100)

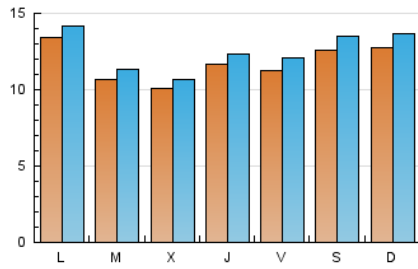

Páginas (x 100)

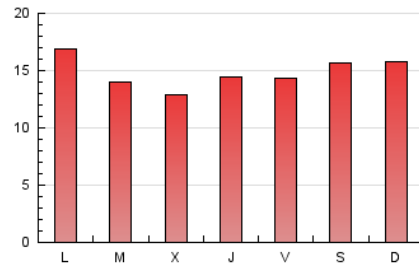

4.2 Por franja horaria (promedio)

Visitas (x 1000)



Páginas (x 1000)



4.3 Por meses

N. únicos / Visitas (x 1000)

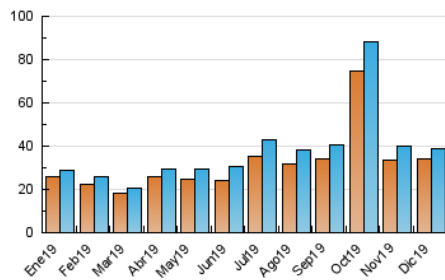

Páginas (x 1000)

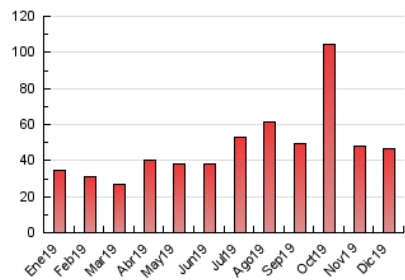



INFORMACION Y CONTROL DE PUBLICACIONES, S.A.

Velázquez, 46, 1º Drcha - Tel. 91 435 00 32 Fax 91 435 96 05 - 28001 - MADRID
 Entença, 218 Entr. 7 - Tel 93 439 24 18 Fax 93 419 25 34 - 08029 - BARCELONA

Anexo - Tráfico Nacional

Título: EROSKI.ES
URL Primaria: http://www.eroski.es
Editor: Eroski S.Coop
Domicilio: Barrio San Agustín, s/n
Ciudad: 48230 ELORRIO
Teléfono: 946 211 211
Fax: 946 211 614
E-mail:
Clasificación: eCommerce
Sub-Clasificación: Ecommerce General



1. Cifras totales y promedios (Nacional)

MES - AÑO	NAVEGADORES UNICOS	VISITAS	PAGINAS
Diciembre - 2019	31.349	35.681	42.502
PROMEDIO DIARIO	1.083	1.151	1.371
PROMEDIO LUNES-VIERNES	1.049	1.110	1.339
PROMEDIO SABADO-DOMINGO	1.167	1.252	1.448
PAGINAS / VISITAS	1,19		
DURACION MEDIA VISITAS	0:00:30		
DURACION MEDIA PAGINAS	0:02:29		

2. Secciones (Nacional)

	PAGINAS	%
HOME	33	0.08 %
RESTO	42.469	99.92 %

3. Por día del mes (Nacional)

Día	N. únicos	Visitas	Páginas	Día	N. únicos	Visitas	Páginas	Día	N. únicos	Visitas	Páginas
1	942	1.015	1.156	11	884	922	1.084	21	2.334	2.547	2.878
2	1.153	1.213	1.542	12	1.015	1.073	1.318	22	2.592	2.801	3.110
3	1.723	1.816	2.460	13	883	940	1.179	23	2.153	2.288	2.650
4	919	957	1.098	14	865	913	1.114	24	635	679	783
5	877	913	1.061	15	841	890	1.069	25	734	794	928
6	792	832	982	16	1.151	1.209	1.402	26	557	578	700
7	900	961	1.099	17	1.083	1.146	1.354	27	583	615	763
8	969	1.033	1.213	18	1.117	1.172	1.551	28	531	553	666
9	1.074	1.119	1.358	19	1.849	1.959	2.236	29	529	555	731
10	1.094	1.163	1.416	20	1.831	1.993	2.287	30	564	602	809
								31	400	430	505

4. Gráficas (Nacional)

4.1 Por día de la semana (promedio)

N. únicos / Visitas (x 100)

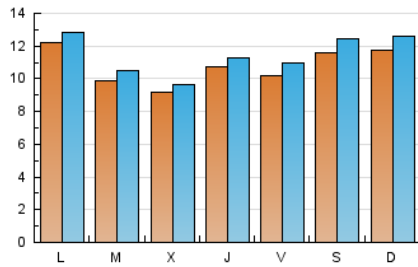

Páginas (x 100)

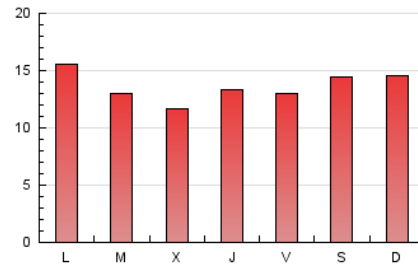

4.2 Por franja horaria (promedio)

Visitas (x 1000)

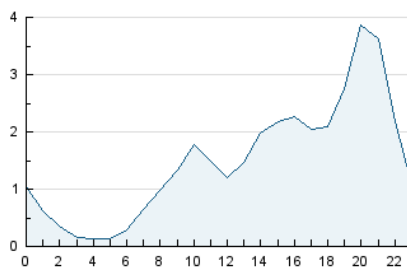

Páginas (x 1000)

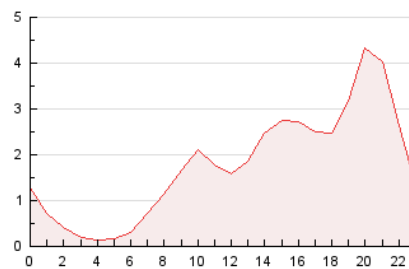

4.3 Por meses

N. únicos / Visitas (x 1000)

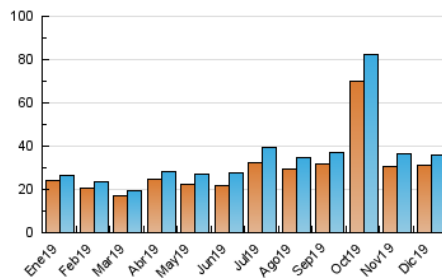

Páginas (x 1000)

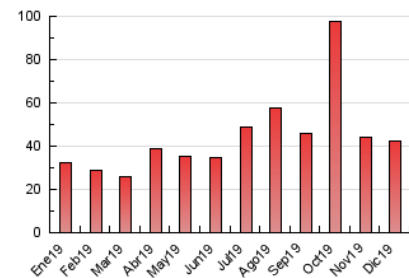

5. Observaciones

Este Medio Electrónico de Comunicación ha sido medido por la herramienta Google Analytics de Google

6. Definiciones básicas (Para más información ver Normas Técnicas para el Control de los Medios Electrónicos de Comunicación)

Página Vista:

Conjunto de ficheros enviado a un usuario como resultado de una petición del mismo recibida por el servidor. Cuando la página está formada por varios marcos (frames), el conjunto de los mismos tendrá, a efectos de cómputo, la consideración de una página unitaria.

Visita:

Una secuencia ininterrumpida de páginas servidas a un usuario válido. Si dicho usuario no realiza peticiones de páginas en un periodo de tiempo (30 min) la siguiente petición constituirá el inicio de una nueva visita.

Navegador Único:

Total de combinaciones únicas de una dirección IP y un identificador adicional. Los medios pueden utilizar cookies o el Identificador de Alta de registro.

Duración Página Vista:

Tiempo acumulado en segundos de todas las páginas vistas (en visitas de dos o más páginas vistas), dividido por el número total de páginas vistas.

Duración Visita:

Tiempo en segundos de todas las visitas de dos o más páginas vistas, dividido por el número total de visitas de dos o más páginas vistas.

Tráfico nacional:

Audiencia/difusión correspondiente a España medida en base a los datos de las direcciones IP registradas por el sistema de medición.

7. Opinión

De OJDinteractiva, la división de INFORMACIÓN Y CONTROL DE PUBLICACIONES S.A.:

Hemos examinado la información facilitada por el editor del medio electrónico para el periodo que comprende la presente certificación. Nuestro examen se ha realizado de acuerdo con las normas y procedimientos establecidos en las Normas Técnicas para el Control de los Medios Electrónicos de Comunicación.

En nuestra opinión, la presente acta presenta razonablemente la difusión/audiencia registrada por este medio electrónico.

ADVERTENCIA:

El trabajo de OJDinteractiva, la división de INFORMACIÓN Y CONTROL DE PUBLICACIONES S.A (INTROL) se limita a la realización de pruebas para la revisión de los datos de recuento suministrados por el editor con la finalidad de expresar una opinión sobre la razonabilidad de dichos datos de acuerdo con las Normas Técnicas para el control de los MEC.

Por tanto, INTROL no acepta responsabilidad alguna por las inexactitudes o errores que puedan existir en los datos de recuento. Tampoco acepta ninguna responsabilidad por la falsedad en los datos de recuento recibidos del editor, ni por otros datos de medición que no están incluidos en el análisis.

- 2019

OJDinteractiva