



## INFORMACION Y CONTROL DE PUBLICACIONES, S.A.

Velázquez, 46, 1º Drcha - Tel. 91 435 00 32 Fax 91 435 96 05 - 28001 - MADRID  
 Entença, 218 Entr. 7 - Tel 93 439 24 18 Fax 93 419 25 34 - 08029 - BARCELONA

**Título:** EROSKI.ES  
**URL Primaria:** http://www.eroski.es  
**Editor:** Eroski S.Coop  
**Domicilio:** Barrio San Agustín, s/n  
**Ciudad:** 48230 ELORRIO  
**Teléfono:** 946 211 211  
**Fax:** 946 211 614  
**E-mail:**  
**Clasificación:** eCommerce  
**Sub-Clasificación:** Ecommerce General



### 1. Cifras totales y promedios (Nacional e Internacional)

MES - AÑO	NAVEGADORES UNICOS	VISITAS	PAGINAS
Agosto - 2019	31.998	38.285	61.418
<b>PROMEDIO DIARIO</b>	<b>1.146</b>	<b>1.235</b>	<b>1.981</b>
<b>PROMEDIO LUNES-VIERNES</b>	1.140	1.226	2.106
<b>PROMEDIO SABADO-DOMINGO</b>	1.160	1.256	1.677
<b>PAGINAS / VISITAS</b>	1,60		
<b>DURACION MEDIA VISITAS</b>	0:00:48		
<b>DURACION MEDIA PAGINAS</b>	0:01:19		

### 2. Secciones (Nacional e Internacional)

	PAGINAS	%
<b>HOME</b>	0	0 %
<b>RESTO</b>	61.418	100.00 %

### 3. Por día del mes (Nacional e Internacional)

Día	N. únicos	Visitas	Páginas	Día	N. únicos	Visitas	Páginas	Día	N. únicos	Visitas	Páginas
1	991	1.120	1.354	11	1.478	1.612	2.344	21	1.381	1.470	2.396
2	1.176	1.294	1.742	12	931	999	1.749	22	1.546	1.646	5.438
3	1.151	1.255	1.559	13	943	991	1.753	23	1.479	1.564	4.307
4	1.137	1.262	1.585	14	922	990	1.332	24	1.181	1.268	1.925
5	1.068	1.167	1.434	15	870	947	1.212	25	1.073	1.155	1.566
6	1.050	1.157	1.591	16	1.016	1.084	1.431	26	1.093	1.180	2.060
7	1.117	1.228	1.593	17	972	1.046	1.302	27	1.088	1.164	1.660
8	1.404	1.498	2.197	18	1.073	1.134	1.304	28	1.011	1.078	1.445
9	1.320	1.427	2.272	19	1.023	1.085	1.560	29	1.004	1.066	1.505
10	1.353	1.481	2.097	20	1.478	1.564	4.311	30	1.177	1.261	1.985
								31	1.026	1.092	1.409

4. Gráficas (Nacional e Internacional)

4.1 Por día de la semana (promedio)

N. únicos / Visitas (x 100)

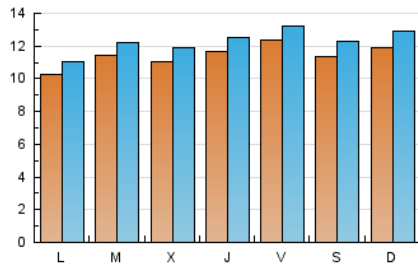

Páginas (x 100)

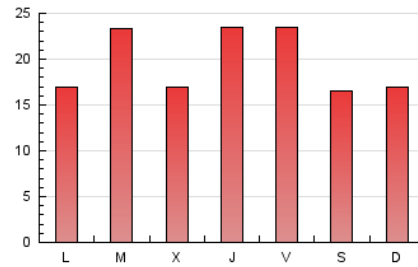

4.2 Por franja horaria (promedio)

Visitas (x 1000)



Páginas (x 1000)

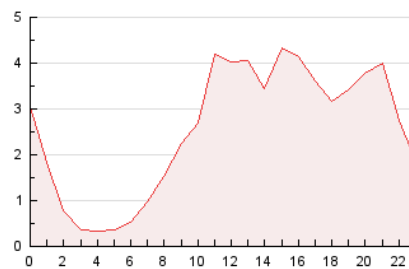

4.3 Por meses

N. únicos / Visitas (x 1000)

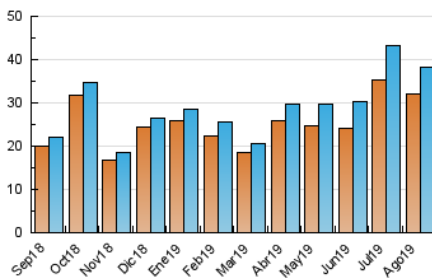

Páginas (x 1000)

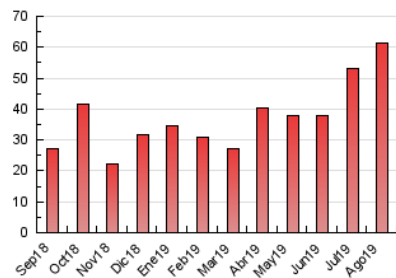



## INFORMACION Y CONTROL DE PUBLICACIONES, S.A.

Velázquez, 46, 1º Drcha - Tel. 91 435 00 32 Fax 91 435 96 05 - 28001 - MADRID  
 Entença, 218 Entr. 7 - Tel 93 439 24 18 Fax 93 419 25 34 - 08029 - BARCELONA

### Anexo - Tráfico Nacional

**Título:** EROSKI.ES  
**URL Primaria:** http://www.eroski.es  
**Editor:** Eroski S.Coop  
**Domicilio:** Barrio San Agustín, s/n  
**Ciudad:** 48230 ELORRIO  
**Teléfono:** 946 211 211  
**Fax:** 946 211 614  
**E-mail:**  
**Clasificación:** eCommerce  
**Sub-Clasificación:** Ecommerce General



#### 1. Cifras totales y promedios (Nacional)

MES - AÑO	NAVEGADORES UNICOS	VISITAS	PAGINAS
Agosto - 2019	29.356	34.847	57.520
<b>PROMEDIO DIARIO</b>	<b>1.047</b>	<b>1.124</b>	<b>1.855</b>
<b>PROMEDIO LUNES-VIERNES</b>	<b>1.043</b>	<b>1.118</b>	<b>1.982</b>
<b>PROMEDIO SABADO-DOMINGO</b>	<b>1.058</b>	<b>1.139</b>	<b>1.546</b>
<b>PAGINAS / VISITAS</b>	<b>1,65</b>		
<b>DURACION MEDIA VISITAS</b>	<b>0:00:50</b>		
<b>DURACION MEDIA PAGINAS</b>	<b>0:01:17</b>		

#### 2. Secciones (Nacional)

	PAGINAS	%
<b>HOME</b>	0	0 %
<b>RESTO</b>	57.520	100.00 %

#### 3. Por día del mes (Nacional)

Día	N. únicos	Visitas	Páginas	Día	N. únicos	Visitas	Páginas	Día	N. únicos	Visitas	Páginas
1	874	984	1.205	11	1.340	1.454	2.158	21	1.267	1.348	2.260
2	1.057	1.161	1.584	12	823	881	1.616	22	1.462	1.556	5.323
3	1.057	1.139	1.428	13	845	890	1.639	23	1.380	1.459	4.189
4	1.031	1.147	1.438	14	821	878	1.208	24	1.080	1.159	1.805
5	975	1.069	1.333	15	777	844	1.101	25	988	1.061	1.468
6	940	1.032	1.450	16	925	979	1.313	26	1.000	1.070	1.939
7	1.008	1.090	1.436	17	873	924	1.172	27	1.034	1.107	1.597
8	1.295	1.379	2.066	18	972	1.013	1.176	28	944	1.005	1.368
9	1.208	1.298	2.116	19	913	964	1.419	29	921	974	1.412
10	1.224	1.337	1.940	20	1.384	1.458	4.155	30	1.089	1.166	1.879
								31	960	1.021	1.327

4. Gráficas (Nacional)

4.1 Por día de la semana (promedio)

N. únicos / Visitas (x 100)

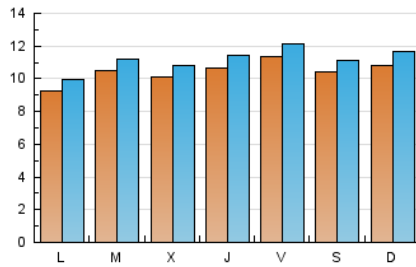

Páginas (x 100)

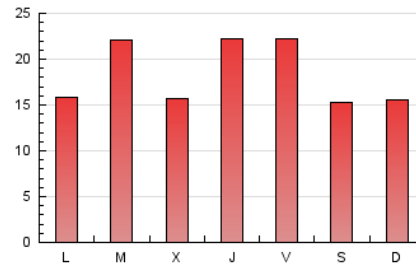

4.2 Por franja horaria (promedio)

Visitas (x 1000)



Páginas (x 1000)

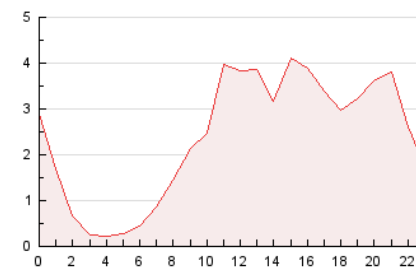

4.3 Por meses

N. únicos / Visitas (x 1000)

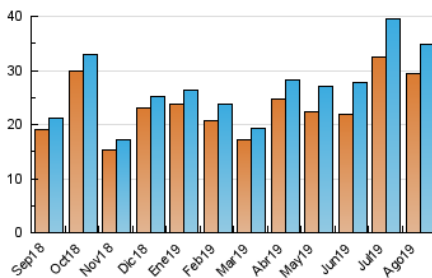

Páginas (x 1000)

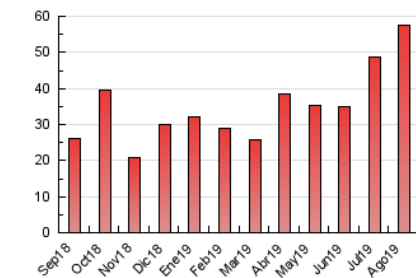

## 5. Observaciones

Este Medio Electrónico de Comunicación ha sido medido por la herramienta Google Analytics de Google

## 6. Definiciones básicas (Para más información ver Normas Técnicas para el Control de los Medios Electrónicos de Comunicación)

### Página Vista:

Conjunto de ficheros enviado a un usuario como resultado de una petición del mismo recibida por el servidor. Cuando la página está formada por varios marcos (frames), el conjunto de los mismos tendrá, a efectos de cómputo, la consideración de una página unitaria.

### Visita:

Una secuencia ininterrumpida de páginas servidas a un usuario válido. Si dicho usuario no realiza peticiones de páginas en un periodo de tiempo (30 min) la siguiente petición constituirá el inicio de una nueva visita.

### Navegador Único:

Total de combinaciones únicas de una dirección IP y un identificador adicional. Los medios pueden utilizar cookies o el Identificador de Alta de registro.

### Duración Página Vista:

Tiempo acumulado en segundos de todas las páginas vistas (en visitas de dos o más páginas vistas), dividido por el número total de páginas vistas.

### Duración Visita:

Tiempo en segundos de todas las visitas de dos o más páginas vistas, dividido por el número total de visitas de dos o más páginas vistas.

### Tráfico nacional:

Audiencia/difusión correspondiente a España medida en base a los datos de las direcciones IP registradas por el sistema de medición.

## 7. Opinión

De OJDinteractiva, la división de INFORMACIÓN Y CONTROL DE PUBLICACIONES S.A.:

Hemos examinado la información facilitada por el editor del medio electrónico para el periodo que comprende la presente certificación.

Nuestro examen se ha realizado de acuerdo con las normas y procedimientos establecidos en las Normas Técnicas para el Control de los Medios Electrónicos de Comunicación.

En nuestra opinión, la presente acta presenta razonablemente la difusión/audiencia registrada por este medio electrónico.

### ADVERTENCIA:

El trabajo de OJDinteractiva, la división de INFORMACIÓN Y CONTROL DE PUBLICACIONES S.A (INTROL) se limita a la realización de pruebas para la revisión de los datos de recuento suministrados por el editor con la finalidad de expresar una opinión sobre la razonabilidad de dichos datos de acuerdo con las Normas Técnicas para el control de los MEC.

Por tanto, INTROL no acepta responsabilidad alguna por las inexactitudes o errores que puedan existir en los datos de recuento. Tampoco acepta ninguna responsabilidad por la falsedad en los datos de recuento recibidos del editor, ni por otros datos de medición que no están incluidos en el análisis.

Septiembre - 2019

OJDinteractiva