



INFORMACION Y CONTROL DE PUBLICACIONES, S.A.

Velázquez, 46, 1º Drcha - Tel. 91 435 00 32 Fax 91 435 96 05 - 28001 - MADRID
 Entença, 218 Entr. 7 - Tel 93 439 24 18 Fax 93 419 25 34 - 08029 - BARCELONA

Título: EROSKI.ES
URL Primaria: http://www.eroski.es
Editor: Eroski S.Coop
Domicilio: Barrio San Agustín, s/n
Ciudad: 48230 ELORRIO
Teléfono: 946 211 211
Fax: 946 211 614
E-mail:
Clasificación: eCommerce
Sub-Clasificación: Ecommerce General



1. Cifras totales y promedios (Nacional e Internacional)

MES - AÑO	NAVEGADORES UNICOS	VISITAS	PAGINAS
Julio - 2019	35.362	43.167	52.924
PROMEDIO DIARIO	1.277	1.392	1.707
PROMEDIO LUNES-VIERNES	1.295	1.412	1.742
PROMEDIO SABADO-DOMINGO	1.226	1.337	1.606
PAGINAS / VISITAS	1,23		
DURACION MEDIA VISITAS	0:00:36		
DURACION MEDIA PAGINAS	0:02:30		

2. Secciones (Nacional e Internacional)

	PAGINAS	%
HOME	0	0 %
RESTO	52.924	100.00 %

3. Por día del mes (Nacional e Internacional)

Día	N. únicos	Visitas	Páginas	Día	N. únicos	Visitas	Páginas	Día	N. únicos	Visitas	Páginas
1	978	1.068	1.396	11	983	1.058	1.301	21	1.260	1.348	1.584
2	940	1.045	1.298	12	1.116	1.205	1.470	22	1.136	1.208	1.428
3	1.115	1.255	1.587	13	1.229	1.361	1.656	23	1.300	1.416	2.159
4	1.137	1.250	1.550	14	1.328	1.435	1.676	24	1.475	1.591	2.329
5	1.137	1.300	1.641	15	1.108	1.223	1.455	25	1.378	1.478	1.826
6	1.320	1.443	1.721	16	1.185	1.282	1.522	26	1.101	1.203	1.513
7	1.548	1.675	1.988	17	1.200	1.311	1.541	27	1.064	1.173	1.568
8	1.397	1.521	1.795	18	1.090	1.195	1.374	28	1.057	1.177	1.413
9	1.500	1.594	1.988	19	1.230	1.333	1.548	29	1.961	2.146	2.575
10	1.438	1.518	1.743	20	1.003	1.082	1.242	30	1.856	2.042	2.436
								31	2.013	2.231	2.601

4. Gráficas (Nacional e Internacional)

4.1 Por día de la semana (promedio)

N. únicos / Visitas (x 100)

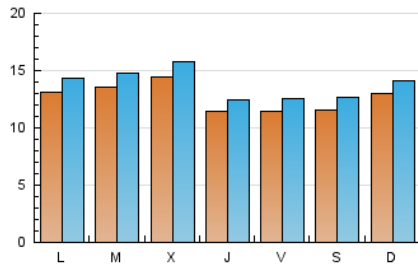

Páginas (x 100)

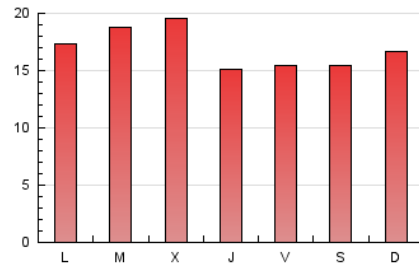

4.2 Por franja horaria (promedio)

Visitas (x 1000)



Páginas (x 1000)



4.3 Por meses

N. únicos / Visitas (x 1000)

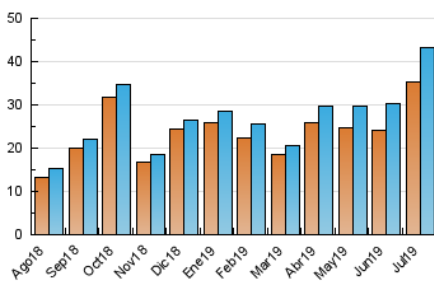

Páginas (x 1000)

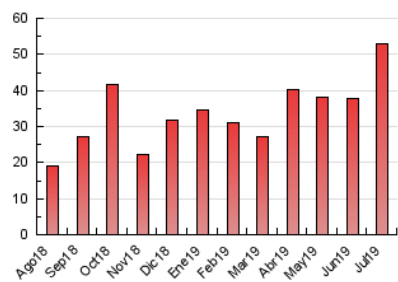



INFORMACION Y CONTROL DE PUBLICACIONES, S.A.

Velázquez, 46, 1º Drcha - Tel. 91 435 00 32 Fax 91 435 96 05 - 28001 - MADRID
 Entença, 218 Entr. 7 - Tel 93 439 24 18 Fax 93 419 25 34 - 08029 - BARCELONA

Anexo - Tráfico Nacional

Título: EROSKI.ES
URL Primaria: http://www.eroski.es
Editor: Eroski S.Coop
Domicilio: Barrio San Agustín, s/n
Ciudad: 48230 ELORRIO
Teléfono: 946 211 211
Fax: 946 211 614
E-mail:
Clasificación: eCommerce
Sub-Clasificación: Ecommerce General



1. Cifras totales y promedios (Nacional)

MES - AÑO	NAVEGADORES UNICOS	VISITAS	PAGINAS
Julio - 2019	32.489	39.482	48.768
PROMEDIO DIARIO	1.171	1.274	1.573
PROMEDIO LUNES-VIERNES	1.187	1.290	1.606
PROMEDIO SABADO-DOMINGO	1.128	1.226	1.478
PAGINAS / VISITAS	1,24		
DURACION MEDIA VISITAS	0:00:36		
DURACION MEDIA PAGINAS	0:02:26		

2. Secciones (Nacional)

	PAGINAS	%
HOME	0	0 %
RESTO	48.768	100.00 %

3. Por día del mes (Nacional)

Día	N. únicos	Visitas	Páginas	Día	N. únicos	Visitas	Páginas	Día	N. únicos	Visitas	Páginas
1	877	962	1.282	11	903	969	1.199	21	1.153	1.235	1.455
2	850	941	1.184	12	1.033	1.113	1.362	22	1.025	1.087	1.296
3	1.030	1.161	1.480	13	1.115	1.230	1.491	23	1.187	1.279	2.016
4	1.035	1.124	1.414	14	1.229	1.329	1.558	24	1.359	1.465	2.191
5	1.051	1.204	1.535	15	1.007	1.109	1.328	25	1.242	1.331	1.661
6	1.222	1.328	1.593	16	1.098	1.181	1.399	26	977	1.063	1.361
7	1.466	1.590	1.899	17	1.085	1.175	1.400	27	957	1.047	1.402
8	1.299	1.416	1.668	18	1.008	1.102	1.275	28	952	1.052	1.282
9	1.394	1.485	1.860	19	1.136	1.227	1.428	29	1.797	1.953	2.357
10	1.342	1.416	1.634	20	928	999	1.146	30	1.692	1.858	2.211
								31	1.863	2.051	2.401

4. Gráficas (Nacional)

4.1 Por día de la semana (promedio)

N. únicos / Visitas (x 100)

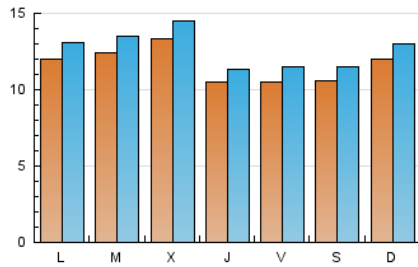

Páginas (x 100)

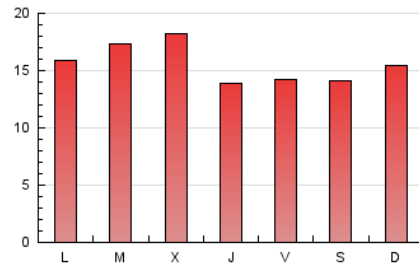

4.2 Por franja horaria (promedio)

Visitas (x 1000)



Páginas (x 1000)



4.3 Por meses

N. únicos / Visitas (x 1000)

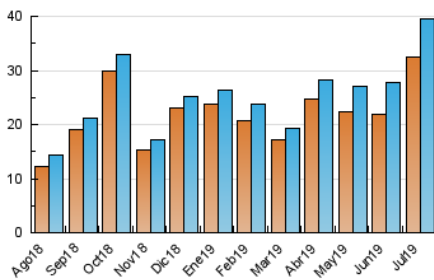

Páginas (x 1000)

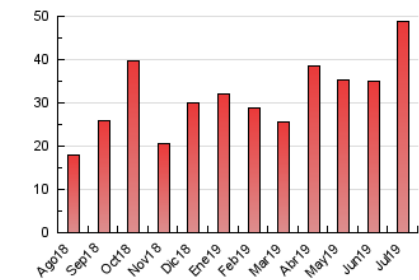

5. Observaciones

Este Medio Electrónico de Comunicación ha sido medido por la herramienta Google Analytics de Google

6. Definiciones básicas (Para más información ver Normas Técnicas para el Control de los Medios Electrónicos de Comunicación)

Página Vista:

Conjunto de ficheros enviado a un usuario como resultado de una petición del mismo recibida por el servidor. Cuando la página está formada por varios marcos (frames), el conjunto de los mismos tendrá, a efectos de cómputo, la consideración de una página unitaria.

Visita:

Una secuencia ininterrumpida de páginas servidas a un usuario válido. Si dicho usuario no realiza peticiones de páginas en un periodo de tiempo (30 min) la siguiente petición constituirá el inicio de una nueva visita.

Navegador Único:

Total de combinaciones únicas de una dirección IP y un identificador adicional. Los medios pueden utilizar cookies o el Identificador de Alta de registro.

Duración Página Vista:

Tiempo acumulado en segundos de todas las páginas vistas (en visitas de dos o más páginas vistas), dividido por el número total de páginas vistas.

Duración Visita:

Tiempo en segundos de todas las visitas de dos o más páginas vistas, dividido por el número total de visitas de dos o más páginas vistas.

Tráfico nacional:

Audiencia/difusión correspondiente a España medida en base a los datos de las direcciones IP registradas por el sistema de medición.

7. Opinión

De OJDinteractiva, la división de INFORMACIÓN Y CONTROL DE PUBLICACIONES S.A.:

Hemos examinado la información facilitada por el editor del medio electrónico para el periodo que comprende la presente certificación.

Nuestro examen se ha realizado de acuerdo con las normas y procedimientos establecidos en las Normas Técnicas para el Control de los Medios Electrónicos de Comunicación.

En nuestra opinión, la presente acta presenta razonablemente la difusión/audiencia registrada por este medio electrónico.

ADVERTENCIA:

El trabajo de OJDinteractiva, la división de INFORMACIÓN Y CONTROL DE PUBLICACIONES S.A (INTROL) se limita a la realización de pruebas para la revisión de los datos de recuento suministrados por el editor con la finalidad de expresar una opinión sobre la razonabilidad de dichos datos de acuerdo con las Normas Técnicas para el control de los MEC.

Por tanto, INTROL no acepta responsabilidad alguna por las inexactitudes o errores que puedan existir en los datos de recuento. Tampoco acepta ninguna responsabilidad por la falsedad en los datos de recuento recibidos del editor, ni por otros datos de medición que no están incluidos en el análisis.

Agosto - 2019

OJDinteractiva