



INFORMACION Y CONTROL DE PUBLICACIONES, S.A.

Velázquez, 46, 1º Drcha - Tel. 91 435 00 32 Fax 91 435 96 05 - 28001 - MADRID
 Entença, 218 Entr. 7 - Tel 93 439 24 18 Fax 93 419 25 34 - 08029 - BARCELONA

Título: EROSKI.ES
URL Primaria: http://www.eroski.es
Editor: Eroski S.Coop
Domicilio: Barrio San Agustín, s/n
Ciudad: 48230 ELORRIO
Teléfono: 946 211 211
Fax: 946 211 614
E-mail:
Clasificación: eCommerce
Sub-Clasificación: Ecommerce General



1. Cifras totales y promedios (Nacional e Internacional)

MES - AÑO	NAVEGADORES UNICOS	VISITAS	PAGINAS
Marzo - 2020	49.225	56.906	68.507
PROMEDIO DIARIO	1.715	1.836	2.210
PROMEDIO LUNES-VIERNES	1.698	1.820	2.206
PROMEDIO SABADO-DOMINGO	1.756	1.873	2.220
PAGINAS / VISITAS	1,20		
DURACION MEDIA VISITAS	0:00:30		
DURACION MEDIA PAGINAS	0:02:25		

2. Secciones (Nacional e Internacional)

	PAGINAS	%
HOME	0	0 %
RESTO	68.507	100.00 %

3. Por día del mes (Nacional e Internacional)

Día	N. únicos	Visitas	Páginas	Día	N. únicos	Visitas	Páginas	Día	N. únicos	Visitas	Páginas
1	2.938	3.151	3.560	11	798	849	1.038	21	1.004	1.059	1.448
2	1.445	1.528	1.810	12	833	873	1.028	22	1.287	1.351	1.847
3	1.164	1.272	1.589	13	956	1.019	1.231	23	1.546	1.629	2.254
4	988	1.041	1.220	14	1.062	1.132	1.281	24	3.551	3.807	4.341
5	932	994	1.247	15	1.102	1.174	1.378	25	3.438	3.878	5.371
6	920	995	1.373	16	1.250	1.341	1.638	26	1.715	1.846	2.198
7	1.033	1.105	1.368	17	1.593	1.734	2.024	27	3.738	3.993	4.591
8	809	856	1.020	18	1.496	1.584	1.848	28	4.166	4.469	5.023
9	1.041	1.072	1.387	19	672	722	877	29	2.403	2.563	3.053
10	942	990	1.179	20	847	915	1.175	30	3.718	3.963	4.600
								31	3.782	4.001	4.510

4. Gráficas (Nacional e Internacional)

4.1 Por día de la semana (promedio)

N. únicos / Visitas (x 100)

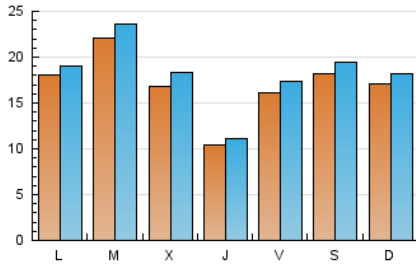

Páginas (x 100)

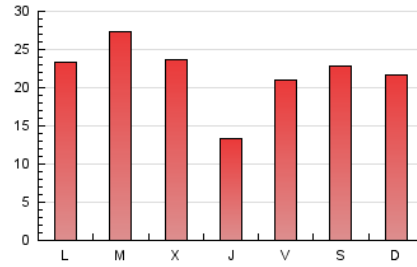

4.2 Por franja horaria (promedio)

Visitas (x 1000)

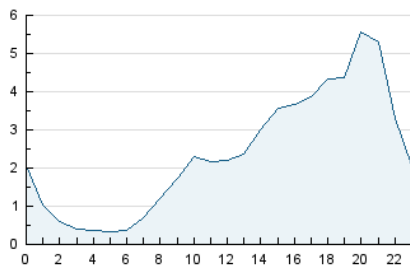

Páginas (x 1000)

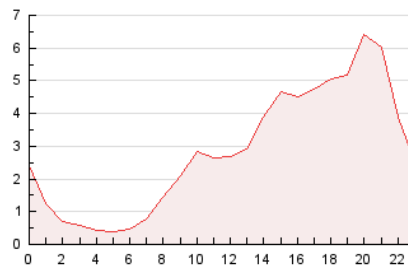

4.3 Por meses

N. únicos / Visitas (x 1000)

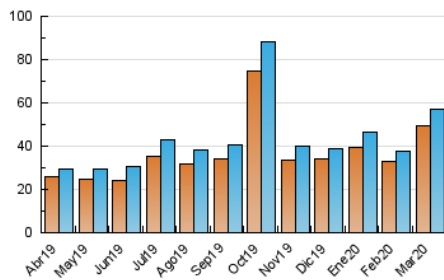

Páginas (x 1000)

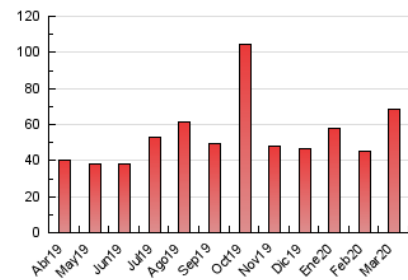



INFORMACION Y CONTROL DE PUBLICACIONES, S.A.

Velázquez, 46, 1º Drcha - Tel. 91 435 00 32 Fax 91 435 96 05 - 28001 - MADRID
Entença, 218 Entr. 7 - Tel 93 439 24 18 Fax 93 419 25 34 - 08029 - BARCELONA

Anexo - Tráfico Nacional

Título: EROSKI.ES
URL Primaria: http://www.eroski.es
Editor: Eroski S.Coop
Domicilio: Barrio San Agustín, s/n
Ciudad: 48230 ELORRIO
Teléfono: 946 211 211
Fax: 946 211 614
E-mail:
Clasificación: eCommerce
Sub-Clasificación: Ecommerce General



1. Cifras totales y promedios (Nacional)

MES - AÑO	NAVEGADORES UNICOS	VISITAS	PAGINAS
Marzo - 2020	45.912	52.943	64.140
PROMEDIO DIARIO	1.596	1.708	2.069
PROMEDIO LUNES-VIERNES	1.586	1.701	2.075
PROMEDIO SABADO-DOMINGO	1.620	1.724	2.054
PAGINAS / VISITAS	1,21		
DURACION MEDIA VISITAS	0:00:30		
DURACION MEDIA PAGINAS	0:02:21		

2. Secciones (Nacional)

	PAGINAS	%
HOME	0	0 %
RESTO	64.140	100.00 %

3. Por día del mes (Nacional)

Día	N. únicos	Visitas	Páginas	Día	N. únicos	Visitas	Páginas	Día	N. únicos	Visitas	Páginas
1	2.714	2.898	3.287	11	732	780	964	21	954	1.005	1.386
2	1.308	1.388	1.663	12	777	817	966	22	1.247	1.310	1.800
3	1.090	1.195	1.500	13	891	949	1.154	23	1.496	1.579	2.195
4	910	959	1.128	14	976	1.040	1.179	24	3.327	3.574	4.094
5	857	918	1.159	15	1.032	1.103	1.303	25	3.305	3.728	5.209
6	863	932	1.298	16	1.174	1.257	1.545	26	1.628	1.756	2.099
7	918	983	1.232	17	1.500	1.632	1.916	27	3.422	3.654	4.210
8	736	778	933	18	1.407	1.490	1.748	28	3.778	4.032	4.548
9	933	964	1.265	19	619	664	817	29	2.222	2.367	2.818
10	862	907	1.089	20	806	870	1.131	30	3.506	3.740	4.359
								31	3.485	3.674	4.145

4. Gráficas (Nacional)

4.1 Por día de la semana (promedio)

N. únicos / Visitas (x 100)

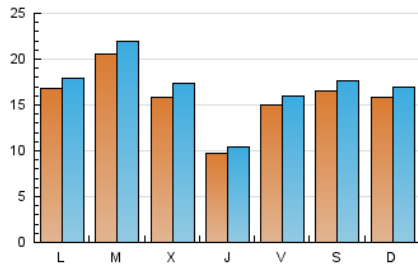

Páginas (x 100)

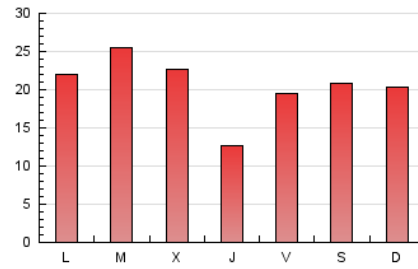

4.2 Por franja horaria (promedio)

Visitas (x 1000)

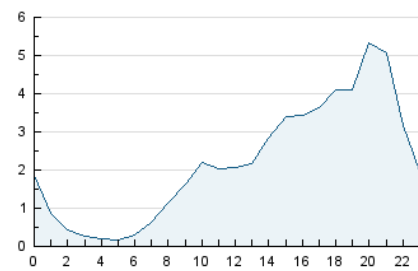

Páginas (x 1000)

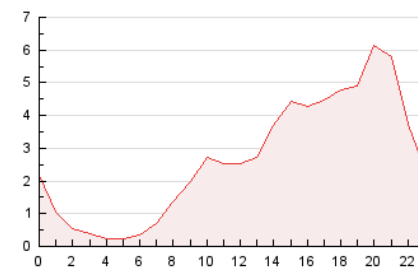

4.3 Por meses

N. únicos / Visitas (x 1000)

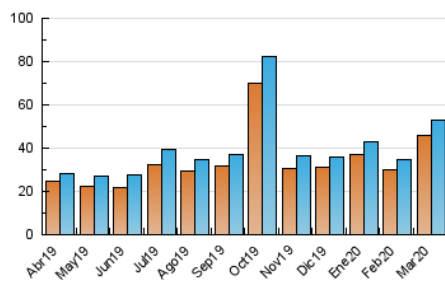

Páginas (x 1000)

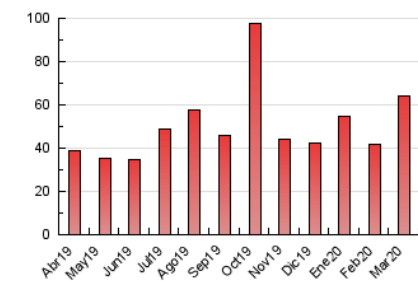

5. Observaciones

Este Medio Electrónico de Comunicación ha sido medido por la herramienta Google Analytics de Google

6. Definiciones básicas (Para más información ver Normas Técnicas para el Control de los Medios Electrónicos de Comunicación)

Página Vista:

Conjunto de ficheros enviado a un usuario como resultado de una petición del mismo recibida por el servidor. Cuando la página está formada por varios marcos (frames), el conjunto de los mismos tendrá, a efectos de cómputo, la consideración de una página unitaria.

Visita:

Una secuencia ininterrumpida de páginas servidas a un usuario válido. Si dicho usuario no realiza peticiones de páginas en un periodo de tiempo (30 min) la siguiente petición constituirá el inicio de una nueva visita.

Navegador Único:

Total de combinaciones únicas de una dirección IP y un identificador adicional. Los medios pueden utilizar cookies o el Identificador de Alta de registro.

Duración Página Vista:

Tiempo acumulado en segundos de todas las páginas vistas (en visitas de dos o más páginas vistas), dividido por el número total de páginas vistas.

Duración Visita:

Tiempo en segundos de todas las visitas de dos o más páginas vistas, dividido por el número total de visitas de dos o más páginas vistas.

Tráfico nacional:

Audiencia/difusión correspondiente a España medida en base a los datos de las direcciones IP registradas por el sistema de medición.

7. Opinión

De OJDinteractiva, la división de INFORMACIÓN Y CONTROL DE PUBLICACIONES S.A.:

Hemos examinado la información facilitada por el editor del medio electrónico para el periodo que comprende la presente certificación.

Nuestro examen se ha realizado de acuerdo con las normas y procedimientos establecidos en las Normas Técnicas para el Control de los Medios Electrónicos de Comunicación.

En nuestra opinión, la presente acta presenta razonablemente la difusión/audiencia registrada por este medio electrónico.

ADVERTENCIA:

El trabajo de OJDinteractiva, la división de INFORMACIÓN Y CONTROL DE PUBLICACIONES S.A (INTROL) se limita a la realización de pruebas para la revisión de los datos de recuento suministrados por el editor con la finalidad de expresar una opinión sobre la razonabilidad de dichos datos de acuerdo con las Normas Técnicas para el control de los MEC.

Por tanto, INTROL no acepta responsabilidad alguna por las inexactitudes o errores que puedan existir en los datos de recuento. Tampoco acepta ninguna responsabilidad por la falsedad en los datos de recuento recibidos del editor, ni por otros datos de medición que no están incluidos en el análisis.

Abril - 2020

OJDinteractiva