



INFORMACION Y CONTROL DE PUBLICACIONES, S.A.

Velázquez, 46, 1º Drcha - Tel. 91 435 00 32 Fax 91 435 96 05 - 28001 - MADRID
 Entença, 218 Entr. 7 - Tel 93 439 24 18 Fax 93 419 25 34 - 08029 - BARCELONA

Título: LA TRIBUNA DE ALBACETE
URL Primaria: http://www.latribunadealbacete.es
Editor: Ceres Comunicación Gráfica, S.A.U.
Domicilio: Avda. Castilla y León, 62
Ciudad: 09006 BURGOS
Teléfono: 94 725 22 56
Fax: 94 727 72 19
E-mail:
Clasificación: Noticias e Información
Sub-Clasificación: Noticias globales y actualidad

La Tribuna de Albacete.es

1. Cifras totales y promedios (Nacional e Internacional)

MES - AÑO	NAVEGADORES UNICOS	VISITAS	PAGINAS
Enero - 2018	83.554	166.137	299.046
PROMEDIO DIARIO	4.639	5.359	9.647
PROMEDIO LUNES-VIERNES	4.801	5.526	10.041
PROMEDIO SABADO-DOMINGO	4.175	4.879	8.512
PAGINAS / VISITAS	1,80		
DURACION MEDIA VISITAS	0:04:00		
DURACION MEDIA PAGINAS	0:05:00		

2. Secciones (Nacional e Internacional)

	PAGINAS	%
HOME	140.059	46.84 %
RESTO	158.987	53.16 %

3. Por día del mes (Nacional e Internacional)

Día	N. únicos	Visitas	Páginas	Día	N. únicos	Visitas	Páginas	Día	N. únicos	Visitas	Páginas
1	4.286	5.027	8.405	11	5.665	6.540	11.294	21	4.279	4.866	8.314
2	4.584	5.282	9.761	12	4.887	5.610	9.982	22	4.871	5.547	9.699
3	4.692	5.363	9.358	13	3.643	4.218	7.330	23	4.859	5.569	10.967
4	4.731	5.393	9.486	14	4.704	5.497	9.514	24	4.630	5.350	10.244
5	4.475	5.165	9.157	15	5.023	5.786	10.632	25	4.577	5.272	9.840
6	3.952	4.710	8.078	16	4.927	5.635	9.735	26	4.630	5.354	10.295
7	4.206	5.035	8.831	17	4.711	5.446	9.530	27	3.790	4.395	7.592
8	5.166	5.921	10.578	18	4.360	4.957	9.387	28	5.350	6.244	11.188
9	4.658	5.505	10.203	19	4.330	4.978	9.275	29	5.781	6.598	11.608
10	4.731	5.509	10.495	20	3.479	4.063	7.251	30	5.103	5.839	10.918
								31	4.736	5.463	10.099

4. Gráficas (Nacional e Internacional)

4.1 Por día de la semana (promedio)

N. únicos / Visitas (x 100)

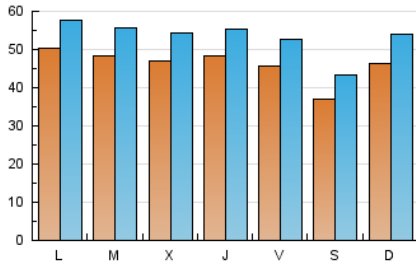

Páginas (x 100)

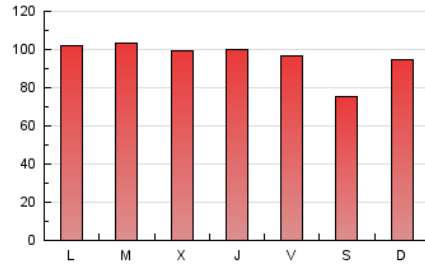

4.2 Por franja horaria (promedio)

Visitas (x 1000)

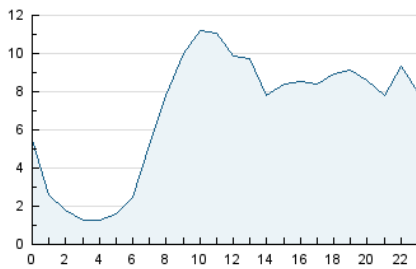

Páginas (x 1000)

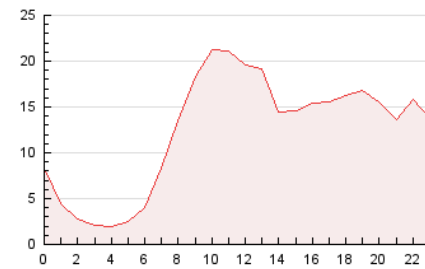

4.3 Por meses

N. únicos / Visitas (x 1000)

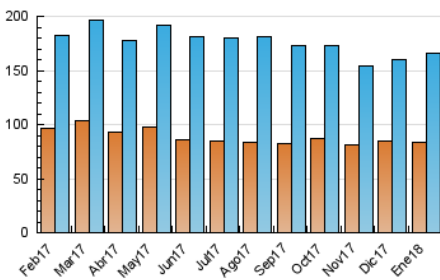

Páginas (x 1000)

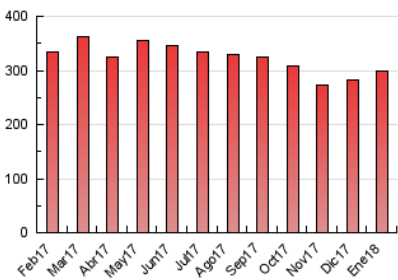



INFORMACION Y CONTROL DE PUBLICACIONES, S.A.

Velázquez, 46, 1º Drcha - Tel. 91 435 00 32 Fax 91 435 96 05 - 28001 - MADRID
 Entença, 218 Entr. 7 - Tel 93 439 24 18 Fax 93 419 25 34 - 08029 - BARCELONA

Anexo - Tráfico Nacional

Título: LA TRIBUNA DE ALBACETE
URL Primaria: http://www.latribunadealbacete.es
Editor: Ceres Comunicación Gráfica, S.A.U.
Domicilio: Avda. Castilla y León, 62
Ciudad: 09006 BURGOS
Teléfono: 94 725 22 56
Fax: 94 727 72 19
E-mail:
Clasificación: Noticias e Información
Sub-Clasificación: Noticias globales y actualidad

La Tribuna de Albacete.es

1. Cifras totales y promedios (Nacional)

MES - AÑO	NAVEGADORES UNICOS	VISITAS	PAGINAS
Enero - 2018	76.018	156.720	285.275
PROMEDIO DIARIO	4.350	5.055	9.202
PROMEDIO LUNES-VIERNES	4.491	5.201	9.573
PROMEDIO SABADO-DOMINGO	3.945	4.636	8.138
PAGINAS / VISITAS	1,82		
DURACION MEDIA VISITAS		0:04:02	
DURACION MEDIA PAGINAS		0:04:55	

2. Secciones (Nacional)

	PAGINAS	%
HOME	135.668	47.56 %
RESTO	149.607	52.44 %

3. Por día del mes (Nacional)

Día	N. únicos	Visitas	Páginas	Día	N. únicos	Visitas	Páginas	Día	N. únicos	Visitas	Páginas
1	4.134	4.869	8.191	11	5.345	6.209	10.815	21	4.050	4.627	7.975
2	4.339	5.020	9.414	12	4.578	5.290	9.512	22	4.570	5.234	9.251
3	4.418	5.072	8.895	13	3.409	3.973	6.994	23	4.583	5.285	10.537
4	4.488	5.138	9.147	14	4.473	5.256	9.054	24	4.323	5.030	9.751
5	4.246	4.924	8.837	15	4.692	5.439	10.060	25	4.253	4.933	9.332
6	3.742	4.487	7.757	16	4.437	5.122	9.080	26	4.298	5.004	9.807
7	4.003	4.824	8.485	17	4.350	5.057	8.947	27	3.558	4.153	7.199
8	4.881	5.625	10.136	18	4.026	4.613	8.806	28	5.070	5.937	10.703
9	4.314	5.144	9.731	19	4.030	4.664	8.795	29	5.456	6.248	11.131
10	4.427	5.179	10.009	20	3.257	3.829	6.934	30	4.733	5.449	10.410
								31	4.380	5.086	9.580

4. Gráficas (Nacional)

4.1 Por día de la semana (promedio)

N. únicos / Visitas (x 100)

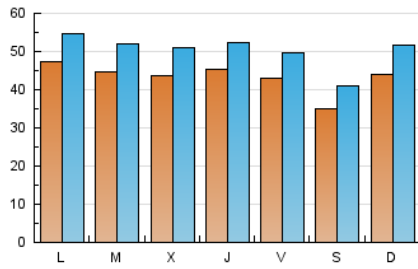

Páginas (x 100)

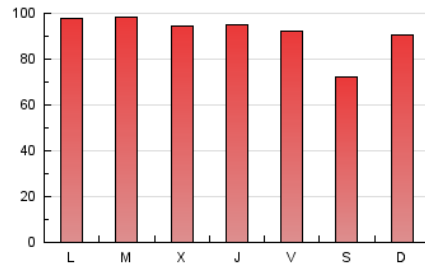

4.2 Por franja horaria (promedio)

Visitas (x 1000)

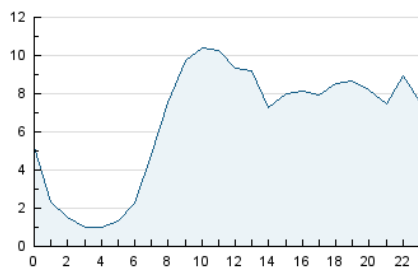

Páginas (x 1000)

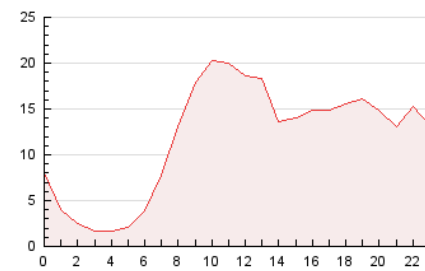

4.3 Por meses

N. únicos / Visitas (x 1000)

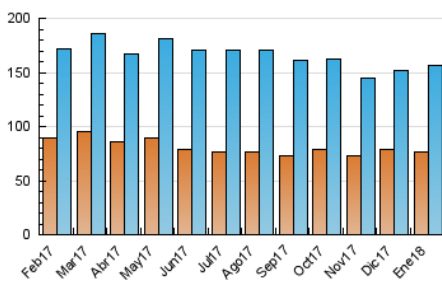

Páginas (x 1000)

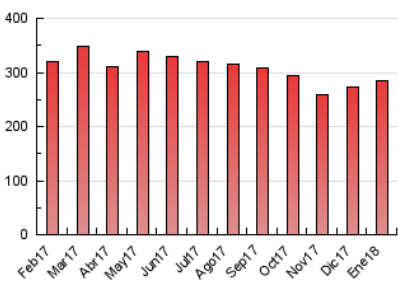

5. Observaciones

Este Medio Electrónico de Comunicación ha sido medido por la herramienta Google Analytics de Google

6. Definiciones básicas (Para más información ver Normas Técnicas para el Control de los Medios Electrónicos de Comunicación)

Página Vista:

Conjunto de ficheros enviado a un usuario como resultado de una petición del mismo recibida por el servidor. Cuando la página está formada por varios marcos (frames), el conjunto de los mismos tendrá, a efectos de cómputo, la consideración de una página unitaria.

Visita:

Una secuencia ininterrumpida de páginas servidas a un usuario válido. Si dicho usuario no realiza peticiones de páginas en un periodo de tiempo (30 min) la siguiente petición constituirá el inicio de una nueva visita.

Navegador Único:

Total de combinaciones únicas de una dirección IP y un identificador adicional. Los medios pueden utilizar cookies o el Identificador de Alta de registro.

Duración Página Vista:

Tiempo acumulado en segundos de todas las páginas vistas (en visitas de dos o más páginas vistas), dividido por el número total de páginas vistas.

Duración Visita:

Tiempo en segundos de todas las visitas de dos o más páginas vistas, dividido por el número total de visitas de dos o más páginas vistas.

Tráfico nacional:

Audiencia/difusión correspondiente a España medida en base a los datos de las direcciones IP registradas por el sistema de medición.

7. Opinión

De OJDinteractiva, la división de INFORMACIÓN Y CONTROL DE PUBLICACIONES S.A.:

Hemos examinado la información facilitada por el editor del medio electrónico para el periodo que comprende la presente certificación.

Nuestro examen se ha realizado de acuerdo con las normas y procedimientos establecidos en las Normas Técnicas para el Control de los Medios Electrónicos de Comunicación.

En nuestra opinión, la presente acta presenta razonablemente la difusión/audiencia registrada por este medio electrónico.

ADVERTENCIA:

El trabajo de OJDinteractiva, la división de INFORMACIÓN Y CONTROL DE PUBLICACIONES S.A (INTROL) se limita a la realización de pruebas para la revisión de los datos de recuento suministrados por el editor con la finalidad de expresar una opinión sobre la razonabilidad de dichos datos de acuerdo con las Normas Técnicas para el control de los MEC.

Por tanto, INTROL no acepta responsabilidad alguna por las inexactitudes o errores que puedan existir en los datos de recuento. Tampoco acepta ninguna responsabilidad por la falsedad en los datos de recuento recibidos del editor, ni por otros datos de medición que no están incluidos en el análisis.

Febrero - 2018

OJDinteractiva