



## INFORMACION Y CONTROL DE PUBLICACIONES, S.A.

Velázquez, 46, 1º Drcha - Tel. 91 435 00 32 Fax 91 435 96 05 - 28001 - MADRID  
Av. Diagonal 497, 5a planta - Tel 93 439 24 18 Fax 93 419 25 34 - 08029 - BARCELONA

**Título:** LA TRIBUNA DE TALAVERA  
**URL Primaria:** https://www.latribunadetalavera.es  
**Editor:** Ceres Publicidad Digital, S.A.  
**Domicilio:** Avda. Castilla y León, 62  
**Ciudad:** 09006 BURGOS  
**Teléfono:** 94 725 22 56  
**Fax:** 94 727 72 19  
**E-mail:**  
**Clasificación:** Noticias e Información  
**Sub-Clasificación:** Noticias globales y actualidad

La Tribuna de Talavera.es

### 1. Cifras totales y promedios (Nacional e Internacional)

MES - AÑO	NAVEGADORES UNICOS	VISITAS	PAGINAS
Diciembre - 2022	33.809	54.842	94.691
<b>PROMEDIO DIARIO</b>	<b>1.572</b>	<b>1.769</b>	<b>3.055</b>
<b>PROMEDIO LUNES-VIERNES</b>	1.654	1.866	3.259
<b>PROMEDIO SABADO-DOMINGO</b>	1.370	1.533	2.554
<b>PAGINAS / VISITAS</b>	1,73		
<b>DURACION MEDIA VISITAS</b>	0:01:09		
<b>DURACION MEDIA PAGINAS</b>	0:01:36		

### 2. Secciones (Nacional e Internacional)

	PAGINAS	%
<b>HOME</b>	26.489	27.97 %
<b>RESTO</b>	68.202	72.03 %

### 3. Por día del mes (Nacional e Internacional)

Día	N. únicos	Visitas	Páginas	Día	N. únicos	Visitas	Páginas	Día	N. únicos	Visitas	Páginas
1	1.293	1.469	2.450	11	1.269	1.460	2.476	21	1.512	1.743	3.413
2	1.761	1.986	3.343	12	1.357	1.570	2.852	22	1.608	1.866	3.447
3	1.227	1.399	2.346	13	2.181	2.422	4.205	23	1.425	1.589	2.793
4	1.388	1.566	2.623	14	1.648	1.878	3.442	24	808	926	1.809
5	2.476	2.736	4.553	15	1.782	2.006	3.538	25	2.925	3.107	4.294
6	1.635	1.823	2.842	16	1.324	1.525	2.853	26	1.875	2.043	3.162
7	1.545	1.716	2.994	17	1.171	1.299	2.467	27	1.515	1.729	3.038
8	1.400	1.597	2.752	18	1.650	1.842	3.083	28	1.241	1.429	2.721
9	1.454	1.688	2.718	19	2.545	2.825	4.573	29	1.649	1.855	3.509
10	899	1.056	1.863	20	1.651	1.878	3.569	30	1.514	1.676	2.935
								31	991	1.138	2.028

4. Gráficas (Nacional e Internacional)

4.1 Por día de la semana (promedio)

N. únicos / Visitas (x 100)

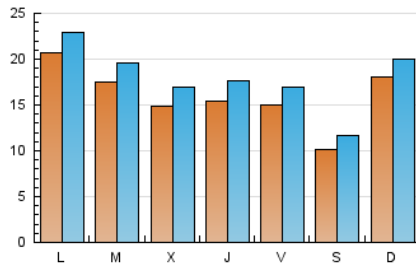

Páginas (x 100)

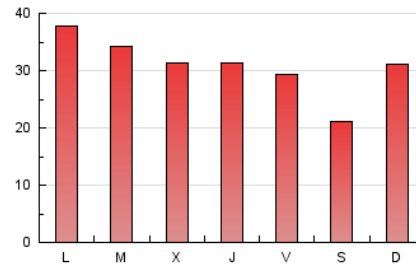

4.2 Por franja horaria (promedio)

Visitas\_ (x 1000)



Páginas (x 1000)



4.3 Por meses

N. únicos / Visitas (x 1000)

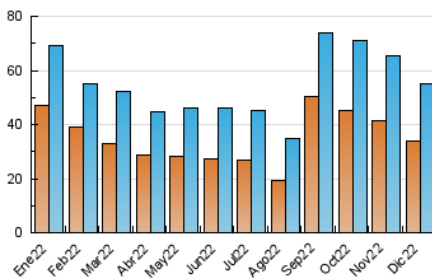

Páginas (x 1000)

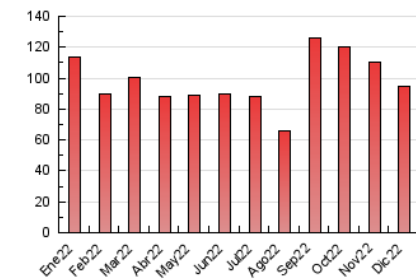



## INFORMACION Y CONTROL DE PUBLICACIONES, S.A.

Velázquez, 46, 1º Drcha - Tel. 91 435 00 32 Fax 91 435 96 05 - 28001 - MADRID  
Av. Diagonal 497, 5a planta - Tel 93 439 24 18 Fax 93 419 25 34 - 08029 - BARCELONA

### Anexo - Tráfico Nacional

**Título:** LA TRIBUNA DE TALAVERA  
**URL Primaria:** https://www.latribunadetalavera.es  
**Editor:** Ceres Publicidad Digital, S.A.  
**Domicilio:** Avda. Castilla y León, 62  
**Ciudad:** 09006 BURGOS  
**Teléfono:** 94 725 22 56  
**Fax:** 94 727 72 19  
**E-mail:**  
**Clasificación:** Noticias e Información  
**Sub-Clasificación:** Noticias globales y actualidad

La Tribuna de Talavera.es

#### 1. Cifras totales y promedios (Nacional)

MES - AÑO	NAVEGADORES UNICOS	VISITAS	PAGINAS
Diciembre - 2022	28.477	49.196	87.764
<b>PROMEDIO DIARIO</b>	<b>1.393</b>	<b>1.587</b>	<b>2.831</b>
<b>PROMEDIO LUNES-VIERNES</b>	<b>1.461</b>	<b>1.668</b>	<b>3.018</b>
<b>PROMEDIO SABADO-DOMINGO</b>	<b>1.228</b>	<b>1.388</b>	<b>2.375</b>
<b>PAGINAS / VISITAS</b>	<b>1,78</b>		
<b>DURACION MEDIA VISITAS</b>		<b>0:01:09</b>	
<b>DURACION MEDIA PAGINAS</b>		<b>0:01:27</b>	

#### 2. Secciones (Nacional)

	PAGINAS	%
<b>HOME</b>	24.960	28.44 %
<b>RESTO</b>	62.804	71.56 %

#### 3. Por día del mes (Nacional)

Día	N. únicos	Visitas	Páginas	Día	N. únicos	Visitas	Páginas	Día	N. únicos	Visitas	Páginas
1	1.070	1.244	2.140	11	1.176	1.361	2.339	21	1.371	1.598	3.213
2	1.580	1.802	3.113	12	1.253	1.459	2.700	22	1.451	1.704	3.236
3	1.079	1.247	2.153	13	1.894	2.128	3.843	23	1.112	1.274	2.434
4	1.275	1.452	2.471	14	1.518	1.746	3.248	24	701	818	1.677
5	2.320	2.578	4.358	15	1.628	1.841	3.305	25	2.811	2.992	4.149
6	1.560	1.744	2.746	16	1.184	1.381	2.671	26	1.764	1.930	3.035
7	1.094	1.259	2.503	17	1.083	1.209	2.332	27	1.356	1.567	2.856
8	1.225	1.419	2.543	18	1.312	1.500	2.706	28	1.071	1.253	2.503
9	1.268	1.496	2.500	19	2.292	2.570	4.278	29	1.432	1.632	3.249
10	773	927	1.714	20	1.434	1.656	3.299	30	1.266	1.425	2.614
								31	842	984	1.836

4. Gráficas (Nacional)

4.1 Por día de la semana (promedio)

N. únicos / Visitas (x 100)

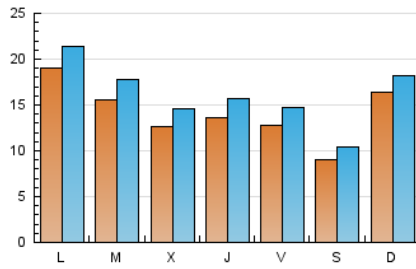

Páginas (x 100)

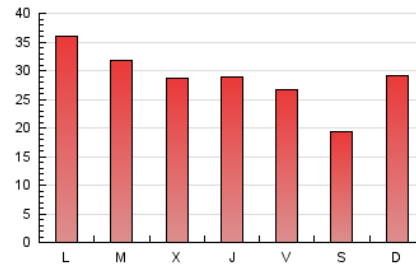

4.2 Por franja horaria (promedio)

Visitas\_ (x 1000)



Páginas (x 1000)

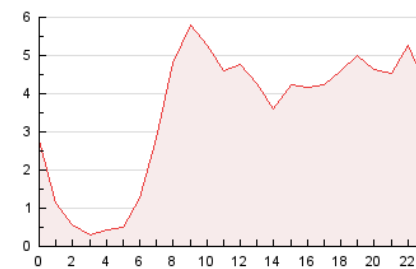

4.3 Por meses

N. únicos / Visitas (x 1000)

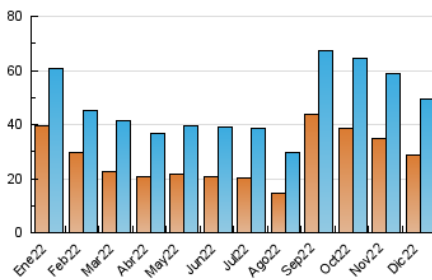

Páginas (x 1000)

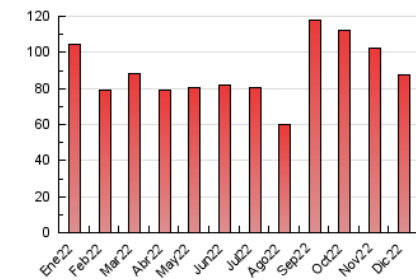

## 5. Observaciones

Este Medio Electrónico de Comunicación ha sido medido por la herramienta Google Analytics de Google (Universal Analytics)

## 6. Definiciones básicas (Para más información ver Normas Técnicas para el Control de los Medios Electrónicos de Comunicación)

### Página Vista:

Conjunto de ficheros enviado a un usuario como resultado de una petición del mismo recibida por el servidor. Cuando la página está formada por varios marcos (frames), el conjunto de los mismos tendrá, a efectos de cómputo, la consideración de una página unitaria.

### Visita:

Una secuencia ininterrumpida de páginas servidas a un usuario válido. Si dicho usuario no realiza peticiones de páginas en un periodo de tiempo (30 min) la siguiente petición constituirá el inicio de una nueva visita.

### Navegador Único:

Total de combinaciones únicas de una dirección IP y un identificador adicional. Los medios pueden utilizar cookies o el Identificador de Alta de registro.

### Duración Página Vista:

Tiempo acumulado en segundos de todas las páginas vistas (en visitas de dos o más páginas vistas), dividido por el número total de páginas vistas.

### Duración Visita:

Tiempo en segundos de todas las visitas de dos o más páginas vistas, dividido por el número total de visitas de dos o más páginas vistas.

### Tráfico nacional:

Audiencia/difusión correspondiente a España medida en base a los datos de las direcciones IP registradas por el sistema de medición.

## 7. Opinión

De OJDinteractiva, la división de INFORMACIÓN Y CONTROL DE PUBLICACIONES S.A.:

Hemos examinado la información facilitada por el editor del medio electrónico para el periodo que comprende la presente certificación.

Nuestro examen se ha realizado de acuerdo con las normas y procedimientos establecidos en las Normas Técnicas para el Control de los Medios Electrónicos de Comunicación.

En nuestra opinión, la presente certificación presenta razonablemente la difusión/audiencia registrada por este canal.

### ADVERTENCIA:

El trabajo de OJDinteractiva, la división de INFORMACIÓN Y CONTROL DE PUBLICACIONES S.A (INTROL) se limita a la realización de pruebas para la revisión de los datos de recuento suministrados por el editor con la finalidad de expresar una opinión sobre la razonabilidad de dichos datos de acuerdo con las Normas Técnicas para el control de los MEC. Por tanto, INTROL no acepta responsabilidad alguna por las inexactitudes o errores que puedan existir en los datos de recuento. Tampoco acepta ninguna responsabilidad por la falsedad en los datos de recuento recibidos del editor, ni por otros datos de medición que no están incluidos en el análisis.

- 2022

OJDinteractiva