



INFORMACION Y CONTROL DE PUBLICACIONES, S.A.

Velázquez, 46, 1º Drcha - Tel. 91 435 00 32 Fax 91 435 96 05 - 28001 - MADRID
Av. Diagonal 497, 5a planta - Tel 93 439 24 18 Fax 93 419 25 34 - 08029 - BARCELONA

Título: LA TRIBUNA DE TALAVERA
URL Primaria: https://www.latribunadetalavera.es
Editor: Ceres Publicidad Digital, S.A.
Domicilio: Avda. Castilla y León, 62
Ciudad: 09006 BURGOS
Teléfono: 94 725 22 56
Fax: 94 727 72 19
E-mail:
Clasificación: Noticias e Información
Sub-Clasificación: Noticias globales y actualidad

La Tribuna de Talavera.es

1. Cifras totales y promedios (Nacional e Internacional)

MES - AÑO	NAVEGADORES UNICOS	VISITAS	PAGINAS
Octubre - 2021	28.285	42.995	77.425
PROMEDIO DIARIO	1.251	1.387	2.498
PROMEDIO LUNES-VIERNES	1.325	1.472	2.700
PROMEDIO SABADO-DOMINGO	1.097	1.209	2.073
PAGINAS / VISITAS	1,80		
DURACION MEDIA VISITAS	0:01:15		
DURACION MEDIA PAGINAS	0:01:34		

2. Secciones (Nacional e Internacional)

	PAGINAS	%
HOME	25.109	32.43 %
RESTO	52.316	67.57 %

3. Por día del mes (Nacional e Internacional)

Día	N. únicos	Visitas	Páginas	Día	N. únicos	Visitas	Páginas	Día	N. únicos	Visitas	Páginas
1	1.019	1.155	2.338	11	880	1.010	1.979	21	1.208	1.345	2.378
2	779	879	1.754	12	836	961	2.027	22	1.052	1.184	2.315
3	925	1.064	2.167	13	1.393	1.574	2.930	23	747	842	1.603
4	1.099	1.275	2.805	14	1.457	1.605	2.563	24	868	961	1.704
5	919	1.055	2.300	15	1.108	1.247	2.329	25	1.236	1.391	2.659
6	1.324	1.466	2.979	16	815	899	1.624	26	1.228	1.369	2.535
7	1.221	1.371	2.459	17	837	938	1.815	27	1.204	1.358	2.464
8	4.455	4.591	6.042	18	1.180	1.310	2.805	28	1.151	1.311	2.615
9	3.209	3.306	4.044	19	1.061	1.211	2.573	29	1.109	1.270	2.369
10	851	983	1.909	20	1.676	1.850	3.231	30	936	1.068	1.845
								31	998	1.146	2.265

4. Gráficas (Nacional e Internacional)

4.1 Por día de la semana (promedio)

N. únicos / Visitas (x 100)

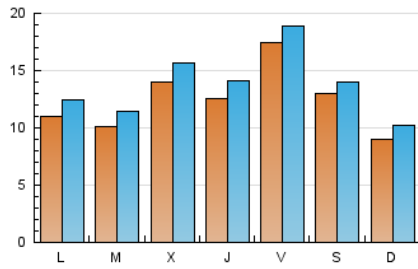

Páginas (x 100)

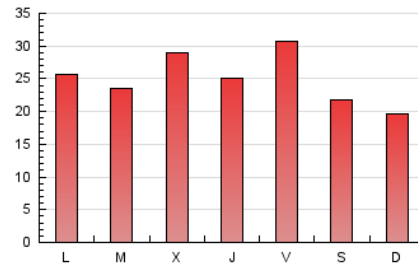

4.2 Por franja horaria (promedio)

Visitas (x 1000)



Páginas (x 1000)



4.3 Por meses

N. únicos / Visitas (x 1000)

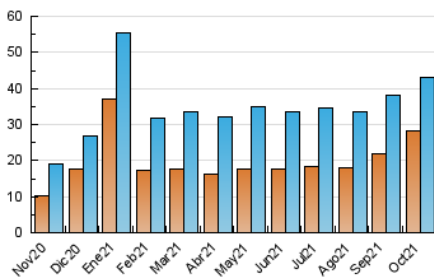

Páginas (x 1000)

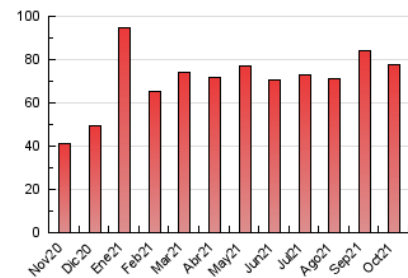



INFORMACION Y CONTROL DE PUBLICACIONES, S.A.

Velázquez, 46, 1º Drcha - Tel. 91 435 00 32 Fax 91 435 96 05 - 28001 - MADRID
Av. Diagonal 497, 5a planta - Tel 93 439 24 18 Fax 93 419 25 34 - 08029 - BARCELONA

Anexo - Tráfico Nacional

Título: LA TRIBUNA DE TALAVERA
URL Primaria: https://www.latribunadetalavera.es
Editor: Ceres Publicidad Digital, S.A.
Domicilio: Avda. Castilla y León, 62
Ciudad: 09006 BURGOS
Teléfono: 94 725 22 56
Fax: 94 727 72 19
E-mail:
Clasificación: Noticias e Información
Sub-Clasificación: Noticias globales y actualidad

La Tribuna de Talavera.es

1. Cifras totales y promedios (Nacional)

MES - AÑO	NAVEGADORES UNICOS	VISITAS	PAGINAS
Octubre - 2021	13.628	28.319	61.343
PROMEDIO DIARIO	784	914	1.979
PROMEDIO LUNES-VIERNES	861	1.002	2.179
PROMEDIO SABADO-DOMINGO	624	728	1.558
PAGINAS / VISITAS	2,17		
DURACION MEDIA VISITAS	0:01:34		
DURACION MEDIA PAGINAS	0:01:20		

2. Secciones (Nacional)

	PAGINAS	%
HOME	24.843	40.50 %
RESTO	36.500	59.50 %

3. Por día del mes (Nacional)

Día	N. únicos	Visitas	Páginas	Día	N. únicos	Visitas	Páginas	Día	N. únicos	Visitas	Páginas
1	772	905	2.018	11	638	759	1.679	21	889	1.026	2.035
2	572	663	1.483	12	661	781	1.821	22	753	883	1.987
3	688	824	1.865	13	1.066	1.232	2.519	23	511	594	1.320
4	813	985	2.441	14	1.034	1.174	2.093	24	648	732	1.454
5	666	794	1.981	15	716	854	1.905	25	886	1.033	2.238
6	1.035	1.169	2.601	16	581	665	1.379	26	879	1.019	2.158
7	931	1.071	2.095	17	614	711	1.577	27	896	1.041	2.087
8	925	1.052	2.415	18	811	939	2.388	28	832	979	2.245
9	552	635	1.324	19	745	893	2.226	29	768	913	1.948
10	612	741	1.625	20	1.360	1.533	2.885	30	742	861	1.623
								31	722	858	1.928

4. Gráficas (Nacional)

4.1 Por día de la semana (promedio)

N. únicos / Visitas (x 100)

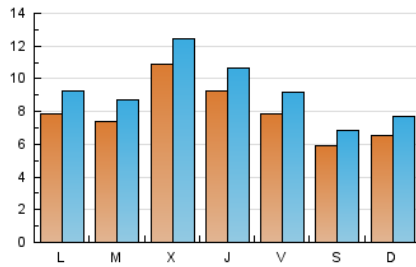

Páginas (x 100)

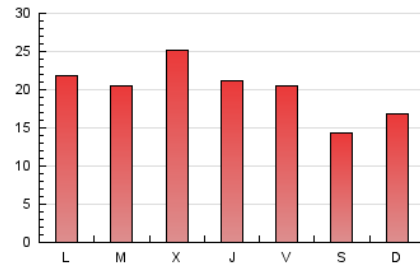

4.2 Por franja horaria (promedio)

Visitas__ (x 1000)

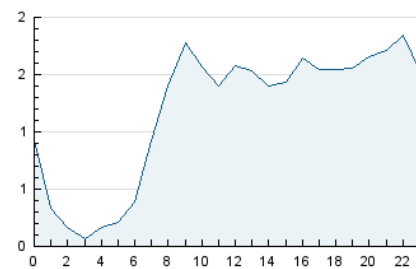

Páginas (x 1000)

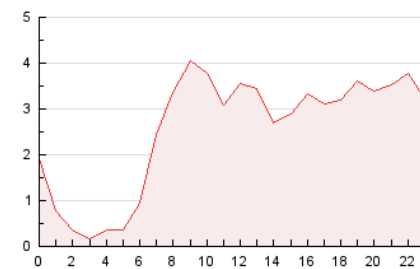

4.3 Por meses

N. únicos / Visitas (x 1000)

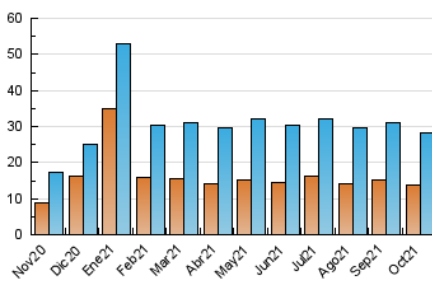

Páginas (x 1000)

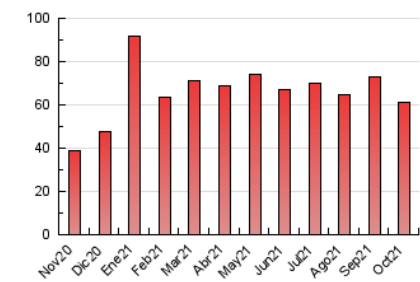

5. Observaciones

Este Medio Electrónico de Comunicación ha sido medido por la herramienta Google Analytics de Google

6. Definiciones básicas (Para más información ver Normas Técnicas para el Control de los Medios Electrónicos de Comunicación)

Página Vista:

Conjunto de ficheros enviado a un usuario como resultado de una petición del mismo recibida por el servidor. Cuando la página está formada por varios marcos (frames), el conjunto de los mismos tendrá, a efectos de cómputo, la consideración de una página unitaria.

Visita:

Una secuencia ininterrumpida de páginas servidas a un usuario válido. Si dicho usuario no realiza peticiones de páginas en un periodo de tiempo (30 min) la siguiente petición constituirá el inicio de una nueva visita.

Navegador Único:

Total de combinaciones únicas de una dirección IP y un identificador adicional. Los medios pueden utilizar cookies o el Identificador de Alta de registro.

Duración Página Vista:

Tiempo acumulado en segundos de todas las páginas vistas (en visitas de dos o más páginas vistas), dividido por el número total de páginas vistas.

Duración Visita:

Tiempo en segundos de todas las visitas de dos o más páginas vistas, dividido por el número total de visitas de dos o más páginas vistas.

Tráfico nacional:

Audiencia/difusión correspondiente a España medida en base a los datos de las direcciones IP registradas por el sistema de medición.

7. Opinión

De OJDinteractiva, la división de INFORMACIÓN Y CONTROL DE PUBLICACIONES S.A.:

Hemos examinado la información facilitada por el editor del medio electrónico para el periodo que comprende la presente certificación.

Nuestro examen se ha realizado de acuerdo con las normas y procedimientos establecidos en las Normas Técnicas para el Control de los Medios Electrónicos de Comunicación.

En nuestra opinión, la presente certificación presenta razonablemente la difusión/audiencia registrada por este canal.

ADVERTENCIA:

El trabajo de OJDinteractiva, la división de INFORMACIÓN Y CONTROL DE PUBLICACIONES S.A (INTROL) se limita a la realización de pruebas para la revisión de los datos de recuento suministrados por el editor con la finalidad de expresar una opinión sobre la razonabilidad de dichos datos de acuerdo con las Normas Técnicas para el control de los MEC. Por tanto, INTROL no acepta responsabilidad alguna por las inexactitudes o errores que puedan existir en los datos de recuento. Tampoco acepta ninguna responsabilidad por la falsedad en los datos de recuento recibidos del editor, ni por otros datos de medición que no están incluidos en el análisis.

Noviembre - 2021

OJDinteractiva