



INFORMACION Y CONTROL DE PUBLICACIONES, S.A.

Velázquez, 46, 1ª Drcha - Tel. 91 435 00 32 Fax 91 435 96 05 - 28001 - MADRID
Av. Diagonal 497, 5a planta - Tel 93 439 24 18 Fax 93 419 25 34 - 08029 - BARCELONA

Título: LA TRIBUNA DE TALAVERA
URL Primaria: https://www.latribunadetalavera.es
Editor: Ceres Publicidad Digital, S.A.
Domicilio: Avda. Castilla y León, 62
Ciudad: 09006 BURGOS
Teléfono: 94 725 22 56
Fax: 94 727 72 19
E-mail:
Clasificación: Noticias e Información
Sub-Clasificación: Noticias globales y actualidad

La Tribuna de Talavera.es

1. Cifras totales y promedios (Nacional e Internacional)

MES - AÑO	NAVEGADORES UNICOS	VISITAS	PAGINAS
Abril - 2023	46.554	78.044	130.383
PROMEDIO DIARIO	2.299	2.601	4.346
PROMEDIO LUNES-VIERNES	2.542	2.873	4.807
PROMEDIO SABADO-DOMINGO	1.812	2.059	3.424
PAGINAS / VISITAS	1,67		
DURACION MEDIA VISITAS	0:01:08		
DURACION MEDIA PAGINAS	0:01:42		

2. Secciones (Nacional e Internacional)

	PAGINAS	%
HOME	29.227	22.42 %
RESTO	101.156	77.58 %

3. Por día del mes (Nacional e Internacional)

Día	N. únicos	Visitas	Páginas	Día	N. únicos	Visitas	Páginas	Día	N. únicos	Visitas	Páginas
1	1.796	2.042	3.393	11	2.857	3.153	4.963	21	2.025	2.333	4.328
2	2.004	2.264	3.752	12	2.264	2.561	4.380	22	1.450	1.693	2.945
3	2.690	3.017	5.084	13	3.304	3.745	6.097	23	1.776	2.022	3.236
4	2.565	2.833	4.721	14	3.411	3.755	5.798	24	2.150	2.483	4.521
5	2.376	2.716	4.627	15	1.745	1.978	3.276	25	2.888	3.322	5.734
6	2.142	2.407	3.753	16	2.670	3.002	5.187	26	2.320	2.688	4.704
7	1.260	1.416	2.309	17	3.520	3.959	6.640	27	3.921	4.230	5.859
8	1.310	1.534	2.566	18	2.410	2.761	4.840	28	2.250	2.574	4.248
9	1.792	1.998	3.199	19	1.847	2.158	3.981	29	1.941	2.180	3.425
10	1.896	2.151	3.766	20	2.753	3.190	5.794	30	1.633	1.879	3.257

4. Gráficas (Nacional e Internacional)

4.1 Por día de la semana (promedio)

N. únicos / Visitas (x 100)

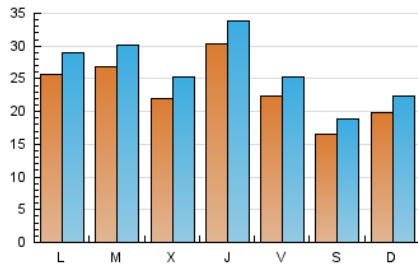

Páginas (x 100)

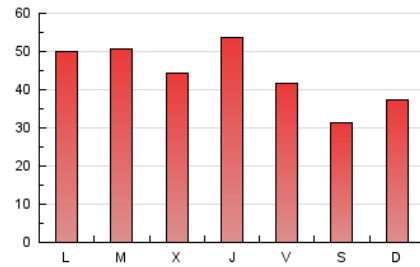

4.2 Por franja horaria (promedio)

Visitas_ (x 1000)



Páginas (x 1000)

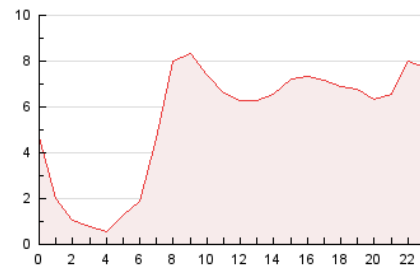

4.3 Por meses

N. únicos / Visitas (x 1000)

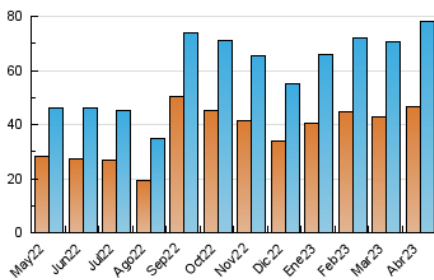

Páginas (x 1000)

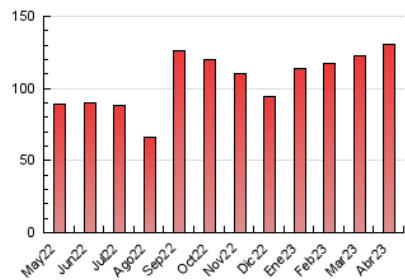



INFORMACION Y CONTROL DE PUBLICACIONES, S.A.

Velázquez, 46, 1ª Drcha - Tel. 91 435 00 32 Fax 91 435 96 05 - 28001 - MADRID
 Av. Diagonal 497, 5a planta - Tel 93 439 24 18 Fax 93 419 25 34 - 08029 - BARCELONA

Anexo - Tráfico Nacional

Título: LA TRIBUNA DE TALAVERA
URL Primaria: https://www.latribunadetalavera.es
Editor: Ceres Publicidad Digital, S.A.
Domicilio: Avda. Castilla y León, 62
Ciudad: 09006 BURGOS
Teléfono: 94 725 22 56
Fax: 94 727 72 19
E-mail:
Clasificación: Noticias e Información
Sub-Clasificación: Noticias globales y actualidad

La Tribuna de Talavera.es

1. Cifras totales y promedios (Nacional)

MES - AÑO	NAVEGADORES UNICOS	VISITAS	PAGINAS
Abril - 2023	40.213	70.786	121.451
PROMEDIO DIARIO	2.084	2.360	4.048
PROMEDIO LUNES-VIERNES	2.306	2.609	4.485
PROMEDIO SABADO-DOMINGO	1.641	1.861	3.175
PAGINAS / VISITAS	1,72		
DURACION MEDIA VISITAS	0:01:03		
DURACION MEDIA PAGINAS	0:01:28		

2. Secciones (Nacional)

	PAGINAS	%
HOME	28.842	23.75 %
RESTO	92.609	76.25 %

3. Por día del mes (Nacional)

Día	N. únicos	Visitas	Páginas	Día	N. únicos	Visitas	Páginas	Día	N. únicos	Visitas	Páginas
1	1.641	1.857	3.170	11	2.653	2.917	4.693	21	1.827	2.105	4.047
2	1.821	2.052	3.498	12	2.027	2.298	4.069	22	1.300	1.516	2.688
3	2.441	2.748	4.768	13	3.012	3.428	5.718	23	1.605	1.830	3.005
4	2.326	2.566	4.378	14	3.132	3.468	5.484	24	1.937	2.240	4.235
5	2.149	2.463	4.306	15	1.559	1.767	3.023	25	2.671	3.073	5.421
6	1.833	2.071	3.372	16	2.476	2.779	4.916	26	2.138	2.477	4.410
7	1.101	1.239	2.108	17	3.268	3.674	6.292	27	3.669	3.947	5.490
8	1.155	1.353	2.350	18	2.167	2.487	4.514	28	2.001	2.288	3.907
9	1.600	1.783	2.954	19	1.621	1.905	3.668	29	1.785	1.988	3.172
10	1.719	1.944	3.488	20	2.428	2.834	5.330	30	1.468	1.689	2.977

4. Gráficas (Nacional)

4.1 Por día de la semana (promedio)

N. únicos / Visitas (x 100)

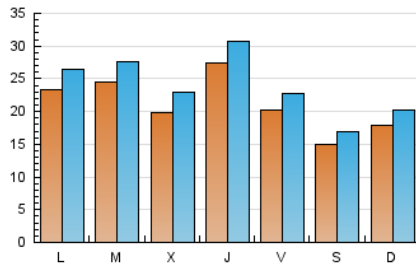

Páginas (x 100)

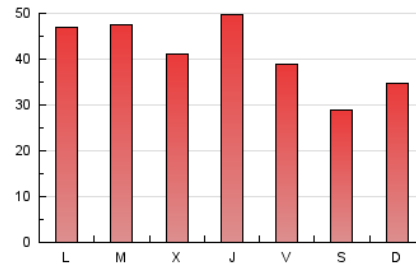

4.2 Por franja horaria (promedio)

Visitas_ (x 1000)

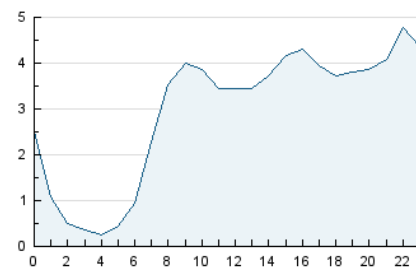

Páginas (x 1000)

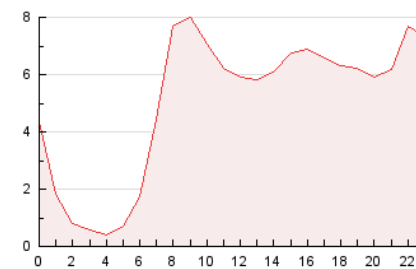

4.3 Por meses

N. únicos / Visitas (x 1000)

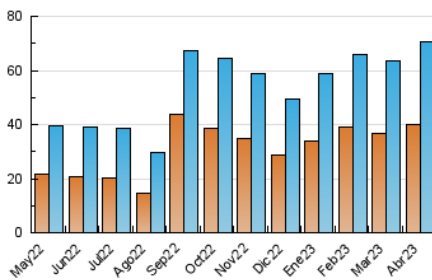

Páginas (x 1000)

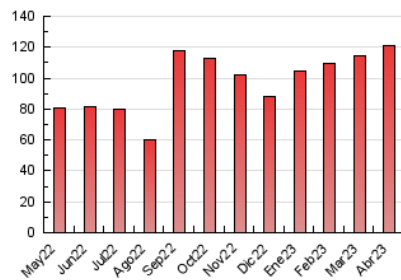

5. Observaciones

Este Medio Electrónico de Comunicación ha sido medido por la herramienta Google Analytics de Google (Universal Analytics)

6. Definiciones básicas (Para más información ver Normas Técnicas para el Control de los Medios Electrónicos de Comunicación)

Página Vista:

Conjunto de ficheros enviado a un usuario como resultado de una petición del mismo recibida por el servidor. Cuando la página está formada por varios marcos (frames), el conjunto de los mismos tendrá, a efectos de cómputo, la consideración de una página unitaria.

Visita:

Una secuencia ininterrumpida de páginas servidas a un usuario válido. Si dicho usuario no realiza peticiones de páginas en un periodo de tiempo (30 min) la siguiente petición constituirá el inicio de una nueva visita.

Navegador Único:

Total de combinaciones únicas de una dirección IP y un identificador adicional. Los medios pueden utilizar cookies o el Identificador de Alta de registro.

Duración Página Vista:

Tiempo acumulado en segundos de todas las páginas vistas (en visitas de dos o más páginas vistas), dividido por el número total de páginas vistas.

Duración Visita:

Tiempo en segundos de todas las visitas de dos o más páginas vistas, dividido por el número total de visitas de dos o más páginas vistas.

Tráfico nacional:

Audiencia/difusión correspondiente a España medida en base a los datos de las direcciones IP registradas por el sistema de medición.

7. Opinión

De OJDinteractiva, la división de INFORMACIÓN Y CONTROL DE PUBLICACIONES S.A.:

Hemos examinado la información facilitada por el editor del medio electrónico para el periodo que comprende la presente certificación.

Nuestro examen se ha realizado de acuerdo con las normas y procedimientos establecidos en las Normas Técnicas para el Control de los Medios Electrónicos de Comunicación.

En nuestra opinión, la presente certificación presenta razonablemente la difusión/audiencia registrada por este canal.

ADVERTENCIA:

El trabajo de OJDinteractiva, la división de INFORMACIÓN Y CONTROL DE PUBLICACIONES S.A (INTROL) se limita a la realización de pruebas para la revisión de los datos de recuento suministrados por el editor con la finalidad de expresar una opinión sobre la razonabilidad de dichos datos de acuerdo con las Normas Técnicas para el control de los MEC.

Por tanto, INTROL no acepta responsabilidad alguna por las inexactitudes o errores que puedan existir en los datos de recuento. Tampoco acepta ninguna responsabilidad por la falsedad en los datos de recuento recibidos del editor, ni por otros datos de medición que no están incluidos en el análisis.

Mayo - 2023

OJDinteractiva