



INFORMACION Y CONTROL DE PUBLICACIONES, S.A.

Velázquez, 46, 1º Drcha - Tel. 91 435 00 32 Fax 91 435 96 05 - 28001 - MADRID
Av. Diagonal 497, 5a planta - Tel 93 439 24 18 Fax 93 419 25 34 - 08029 - BARCELONA

Título: LA TRIBUNA DE TALAVERA
URL Primaria: https://www.latribunadetalavera.es
Editor: Ceres Publicidad Digital, S.A.
Domicilio: Avda. Castilla y León, 62
Ciudad: 09006 BURGOS
Teléfono: 94 725 22 56
Fax: 94 727 72 19
E-mail:
Clasificación: Noticias e Información
Sub-Clasificación: Noticias globales y actualidad

La Tribuna de Talavera.es

1. Cifras totales y promedios (Nacional e Internacional)

MES - AÑO	NAVEGADORES UNICOS	VISITAS	PAGINAS
Enero - 2022	47.090	68.970	113.689
PROMEDIO DIARIO	2.030	2.225	3.667
PROMEDIO LUNES-VIERNES	1.910	2.111	3.601
PROMEDIO SABADO-DOMINGO	2.281	2.465	3.807
PAGINAS / VISITAS	1,65		
DURACION MEDIA VISITAS	0:01:01		
DURACION MEDIA PAGINAS	0:01:35		

2. Secciones (Nacional e Internacional)

	PAGINAS	%
HOME	27.861	24.51 %
RESTO	85.828	75.49 %

3. Por día del mes (Nacional e Internacional)

Día	N. únicos	Visitas	Páginas	Día	N. únicos	Visitas	Páginas	Día	N. únicos	Visitas	Páginas
1	2.651	2.923	4.963	11	1.421	1.622	3.128	21	1.597	1.758	2.937
2	1.806	2.033	3.523	12	1.383	1.563	3.193	22	1.925	2.058	3.006
3	1.469	1.688	3.110	13	1.449	1.599	2.962	23	8.196	8.514	11.406
4	1.777	2.024	3.694	14	1.373	1.544	2.738	24	2.552	2.744	4.291
5	2.403	2.671	4.804	15	1.261	1.400	2.310	25	2.432	2.623	3.956
6	1.989	2.238	4.062	16	1.528	1.682	2.762	26	1.803	2.020	3.482
7	1.550	1.723	3.104	17	1.862	2.102	3.653	27	2.072	2.273	3.737
8	1.105	1.243	2.308	18	1.895	2.109	3.482	28	1.708	1.892	3.236
9	1.696	1.892	3.073	19	2.525	2.689	4.248	29	1.612	1.758	2.694
10	2.658	2.925	4.619	20	1.852	2.011	3.311	30	1.030	1.144	2.025
								31	2.347	2.505	3.872

4. Gráficas (Nacional e Internacional)

4.1 Por día de la semana (promedio)

N. únicos / Visitas (x 100)

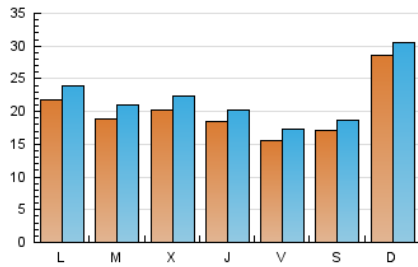

Páginas (x 100)

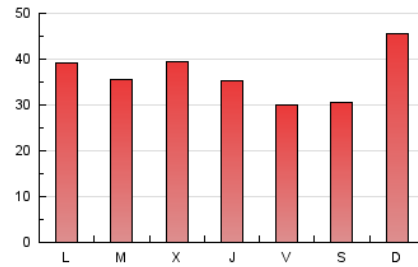

4.2 Por franja horaria (promedio)

Visitas_ (x 1000)



Páginas (x 1000)

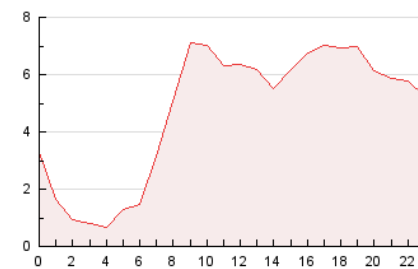

4.3 Por meses

N. únicos / Visitas (x 1000)

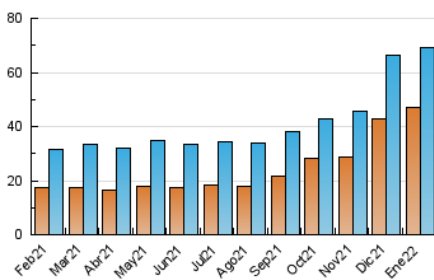

Páginas (x 1000)

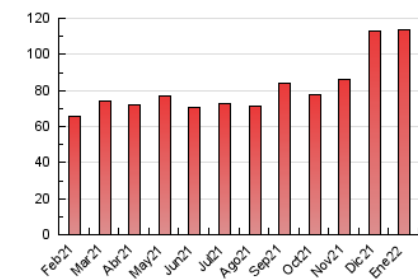



INFORMACION Y CONTROL DE PUBLICACIONES, S.A.

Velázquez, 46, 1º Drcha - Tel. 91 435 00 32 Fax 91 435 96 05 - 28001 - MADRID
Av. Diagonal 497, 5a planta - Tel 93 439 24 18 Fax 93 419 25 34 - 08029 - BARCELONA

Anexo - Tráfico Nacional

Título: LA TRIBUNA DE TALAVERA
URL Primaria: https://www.latribunadetalavera.es
Editor: Ceres Publicidad Digital, S.A.
Domicilio: Avda. Castilla y León, 62
Ciudad: 09006 BURGOS
Teléfono: 94 725 22 56
Fax: 94 727 72 19
E-mail:
Clasificación: Noticias e Información
Sub-Clasificación: Noticias globales y actualidad

La Tribuna de Talavera.es

1. Cifras totales y promedios (Nacional)

MES - AÑO	NAVEGADORES UNICOS	VISITAS	PAGINAS
Enero - 2022	39.475	60.872	104.437
PROMEDIO DIARIO	1.784	1.964	3.369
PROMEDIO LUNES-VIERNES	1.639	1.824	3.276
PROMEDIO SABADO-DOMINGO	2.088	2.256	3.565
PAGINAS / VISITAS	1,72		
DURACION MEDIA VISITAS	0:01:00		
DURACION MEDIA PAGINAS	0:01:24		

2. Secciones (Nacional)

	PAGINAS	%
HOME	27.582	26.41 %
RESTO	76.855	73.59 %

3. Por día del mes (Nacional)

Día	N. únicos	Visitas	Páginas	Día	N. únicos	Visitas	Páginas	Día	N. únicos	Visitas	Páginas
1	2.526	2.787	4.810	11	1.190	1.380	2.861	21	1.306	1.451	2.598
2	1.668	1.881	3.338	12	1.160	1.326	2.909	22	1.691	1.808	2.727
3	1.305	1.507	2.887	13	1.231	1.371	2.699	23	7.960	8.260	11.122
4	1.595	1.823	3.474	14	1.065	1.217	2.377	24	2.169	2.351	3.866
5	2.206	2.459	4.568	15	979	1.096	1.967	25	2.097	2.270	3.555
6	1.843	2.076	3.855	16	1.307	1.440	2.490	26	1.517	1.721	3.152
7	1.350	1.509	2.866	17	1.553	1.776	3.293	27	1.744	1.924	3.355
8	1.018	1.152	2.185	18	1.570	1.765	3.068	28	1.361	1.527	2.840
9	1.586	1.770	2.922	19	2.145	2.302	3.783	29	1.341	1.468	2.350
10	2.465	2.720	4.382	20	1.524	1.662	2.920	30	801	901	1.736
								31	2.025	2.172	3.482

4. Gráficas (Nacional)

4.1 Por día de la semana (promedio)

N. únicos / Visitas (x 100)

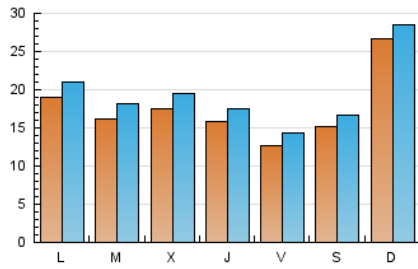

Páginas (x 100)

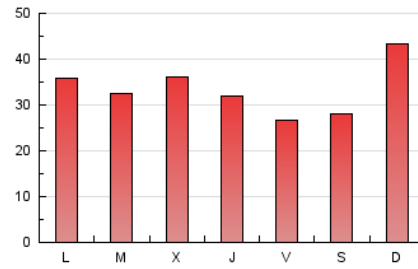

4.2 Por franja horaria (promedio)

Visitas_ (x 1000)



Páginas (x 1000)

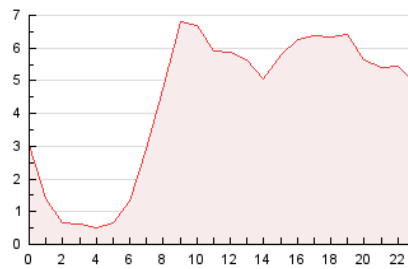

4.3 Por meses

N. únicos / Visitas (x 1000)

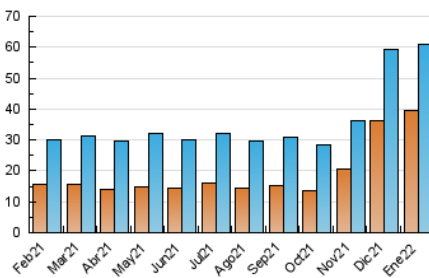

Páginas (x 1000)

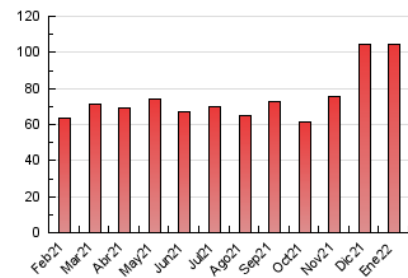

5. Observaciones

Este Medio Electrónico de Comunicación ha sido medido por la herramienta Google Analytics de Google

6. Definiciones básicas (Para más información ver Normas Técnicas para el Control de los Medios Electrónicos de Comunicación)

Página Vista:

Conjunto de ficheros enviado a un usuario como resultado de una petición del mismo recibida por el servidor. Cuando la página está formada por varios marcos (frames), el conjunto de los mismos tendrá, a efectos de cómputo, la consideración de una página unitaria.

Visita:

Una secuencia ininterrumpida de páginas servidas a un usuario válido. Si dicho usuario no realiza peticiones de páginas en un periodo de tiempo (30 min) la siguiente petición constituirá el inicio de una nueva visita.

Navegador Único:

Total de combinaciones únicas de una dirección IP y un identificador adicional. Los medios pueden utilizar cookies o el Identificador de Alta de registro.

Duración Página Vista:

Tiempo acumulado en segundos de todas las páginas vistas (en visitas de dos o más páginas vistas), dividido por el número total de páginas vistas.

Duración Visita:

Tiempo en segundos de todas las visitas de dos o más páginas vistas, dividido por el número total de visitas de dos o más páginas vistas.

Tráfico nacional:

Audiencia/difusión correspondiente a España medida en base a los datos de las direcciones IP registradas por el sistema de medición.

7. Opinión

De OJDinteractiva, la división de INFORMACIÓN Y CONTROL DE PUBLICACIONES S.A.:

Hemos examinado la información facilitada por el editor del medio electrónico para el periodo que comprende la presente certificación.

Nuestro examen se ha realizado de acuerdo con las normas y procedimientos establecidos en las Normas Técnicas para el Control de los Medios Electrónicos de Comunicación.

En nuestra opinión, la presente certificación presenta razonablemente la difusión/audiencia registrada por este canal.

ADVERTENCIA:

El trabajo de OJDinteractiva, la división de INFORMACIÓN Y CONTROL DE PUBLICACIONES S.A (INTROL) se limita a la realización de pruebas para la revisión de los datos de recuento suministrados por el editor con la finalidad de expresar una opinión sobre la razonabilidad de dichos datos de acuerdo con las Normas Técnicas para el control de los MEC. Por tanto, INTROL no acepta responsabilidad alguna por las inexactitudes o errores que puedan existir en los datos de recuento. Tampoco acepta ninguna responsabilidad por la falsedad en los datos de recuento recibidos del editor, ni por otros datos de medición que no están incluidos en el análisis.

Febrero - 2022

OJDinteractiva