



INFORMACION Y CONTROL DE PUBLICACIONES, S.A.

Velázquez, 46, 1º Drcha - Tel. 91 435 00 32 Fax 91 435 96 05 - 28001 - MADRID
 Entença, 218 Entr. 7 - Tel 93 439 24 18 Fax 93 419 25 34 - 08029 - BARCELONA

Título: HOGARMANIA.COM
URL Primaria: http://www.hogarmania.com
Editor: Baint Comunicación, S.A.
Domicilio: San Vicente, 8, bajo (Edificio Albia)
Ciudad: 48001 BILBAO
Teléfono: 94 401 07 68
Fax: 94 401 07 57
E-mail:
Clasificación: Hogar y Moda
Sub-Clasificación: Multicategoría Moda&Hogar



1. Cifras totales y promedios (Nacional e Internacional)

MES - AÑO	NAVEGADORES UNICOS	VISITAS	PAGINAS
Marzo - 2020	5.901.932	8.370.840	13.351.040
PROMEDIO DIARIO	239.581	270.027	430.679
PROMEDIO LUNES-VIERNES	231.759	259.866	413.592
PROMEDIO SABADO-DOMINGO	258.703	294.865	472.447
PAGINAS / VISITAS	1,59		
DURACION MEDIA VISITAS	0:01:39		
DURACION MEDIA PAGINAS	0:02:47		

2. Secciones (Nacional e Internacional)

	PAGINAS	%
HOME	59.697	0.45 %
RESTO	13.291.343	99.55 %

3. Por día del mes (Nacional e Internacional)

Día	N. únicos	Visitas	Páginas	Día	N. únicos	Visitas	Páginas	Día	N. únicos	Visitas	Páginas
1	172.313	191.901	303.892	11	161.662	175.483	270.647	21	322.619	367.389	593.597
2	165.120	179.361	285.811	12	140.626	155.345	238.100	22	334.148	384.681	613.972
3	163.257	179.309	285.178	13	138.525	156.361	241.792	23	290.261	330.280	517.834
4	154.714	170.318	269.548	14	186.922	212.281	337.606	24	301.655	341.794	544.714
5	162.665	177.748	279.404	15	224.637	255.604	416.292	25	312.876	355.283	570.445
6	155.288	172.063	272.458	16	205.392	231.433	364.866	26	355.448	396.488	638.242
7	159.904	179.568	283.216	17	228.792	262.066	417.588	27	357.657	396.054	648.005
8	162.011	179.588	280.367	18	238.151	270.798	431.812	28	386.111	448.451	729.171
9	155.028	172.034	268.539	19	269.639	307.920	498.133	29	379.658	434.325	693.908
10	172.348	185.497	285.554	20	260.058	294.392	469.339	30	345.708	395.402	633.841
								31	363.828	411.623	667.169

4. Gráficas (Nacional e Internacional)

4.1 Por día de la semana (promedio)

N. únicos / Visitas (x 100)

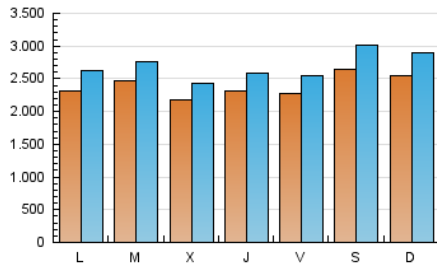

Páginas (x 100)

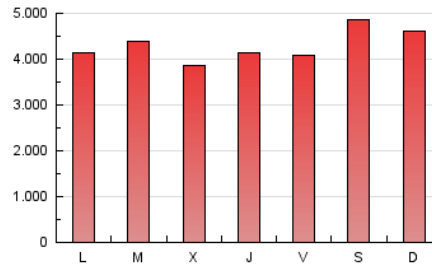

4.2 Por franja horaria (promedio)

Visitas (x 1000)

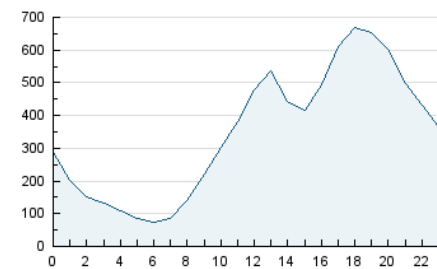

Páginas (x 1000)

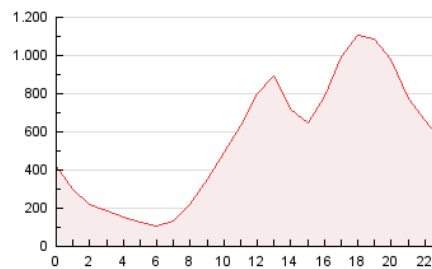

4.3 Por meses

N. únicos / Visitas (x 1000)

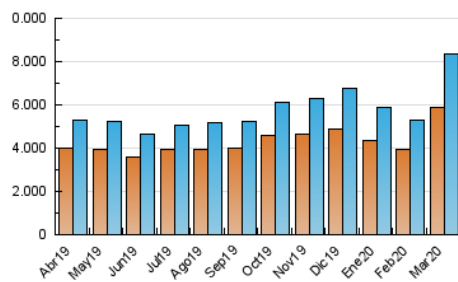

Páginas (x 1000)

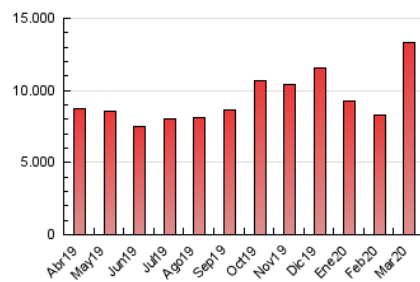



INFORMACION Y CONTROL DE PUBLICACIONES, S.A.

Velázquez, 46, 1º Drcha - Tel. 91 435 00 32 Fax 91 435 96 05 - 28001 - MADRID
 Entença, 218 Entr. 7 - Tel 93 439 24 18 Fax 93 419 25 34 - 08029 - BARCELONA

Anexo - Tráfico Nacional

Título: HOGARMANIA.COM
URL Primaria: http://www.hogarmania.com
Editor: Baint Comunicación, S.A.
Domicilio: San Vicente, 8, bajo (Edificio Albia)
Ciudad: 48001 BILBAO
Teléfono: 94 401 07 68
Fax: 94 401 07 57
E-mail:
Clasificación: Hogar y Moda
Sub-Clasificación: Multicategoría Moda&Hogar



1. Cifras totales y promedios (Nacional)

MES - AÑO	NAVEGADORES UNICOS	VISITAS	PAGINAS
Marzo - 2020	3.922.262	6.078.948	10.142.367
PROMEDIO DIARIO	171.054	196.095	327.173
PROMEDIO LUNES-VIERNES	163.066	185.820	309.883
PROMEDIO SABADO-DOMINGO	190.580	221.212	369.437
PAGINAS / VISITAS	1,67		
DURACION MEDIA VISITAS	0:01:51		
DURACION MEDIA PAGINAS	0:02:46		

2. Secciones (Nacional)

	PAGINAS	%
HOME	49.813	0.49 %
RESTO	10.092.554	99.51 %

3. Por día del mes (Nacional)

Día	N. únicos	Visitas	Páginas	Día	N. únicos	Visitas	Páginas	Día	N. únicos	Visitas	Páginas
1	117.221	132.683	219.438	11	98.583	109.469	177.257	21	246.540	288.958	484.982
2	107.605	119.382	201.454	12	84.722	94.916	153.393	22	255.326	297.083	491.451
3	105.728	117.302	196.920	13	89.953	102.374	167.045	23	210.208	240.836	393.875
4	98.143	108.681	182.323	14	136.007	156.730	259.539	24	218.003	249.934	416.560
5	105.415	117.340	194.634	15	169.405	196.762	334.109	25	224.906	259.448	437.391
6	102.043	114.690	191.713	16	153.022	174.814	286.537	26	260.593	295.652	496.245
7	109.583	124.855	206.919	17	171.848	198.875	329.668	27	257.395	293.055	502.543
8	108.666	122.604	200.818	18	178.026	204.346	339.429	28	289.837	342.392	581.238
9	99.245	110.759	182.752	19	206.754	240.489	402.839	29	282.631	328.842	546.438
10	107.093	118.006	191.288	20	192.855	223.623	370.935	30	251.042	289.531	486.802
								31	264.269	304.517	515.832

4. Gráficas (Nacional)

4.1 Por día de la semana (promedio)

N. únicos / Visitas (x 100)

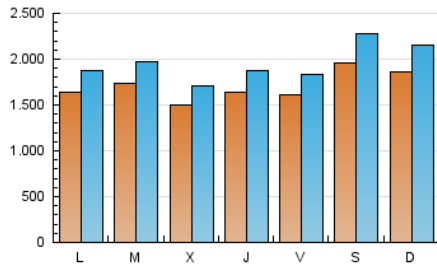

Páginas (x 100)

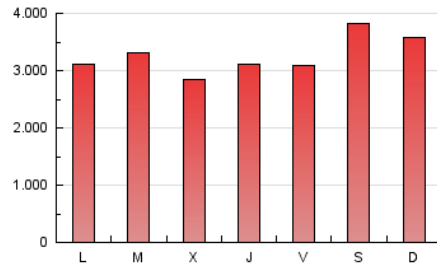

4.2 Por franja horaria (promedio)

Visitas (x 1000)

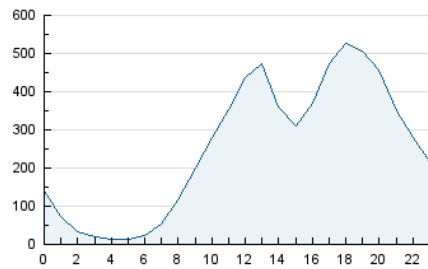

Páginas (x 1000)

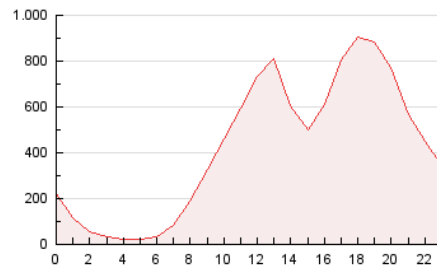

4.3 Por meses

N. únicos / Visitas (x 1000)

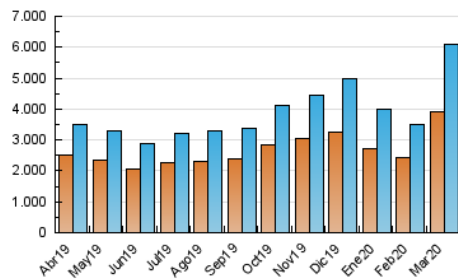

Páginas (x 1000)

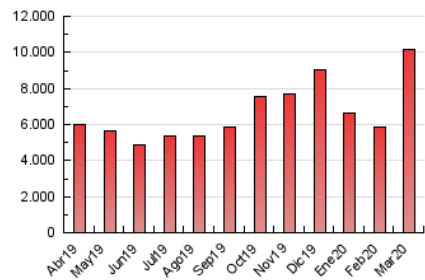

5. Observaciones

Este Medio Electrónico de Comunicación ha sido medido por la herramienta Google Analytics de Google

6. Definiciones básicas (Para más información ver Normas Técnicas para el Control de los Medios Electrónicos de Comunicación)

Página Vista:

Conjunto de ficheros enviado a un usuario como resultado de una petición del mismo recibida por el servidor. Cuando la página está formada por varios marcos (frames), el conjunto de los mismos tendrá, a efectos de cómputo, la consideración de una página unitaria.

Visita:

Una secuencia ininterrumpida de páginas servidas a un usuario válido. Si dicho usuario no realiza peticiones de páginas en un periodo de tiempo (30 min) la siguiente petición constituirá el inicio de una nueva visita.

Navegador Único:

Total de combinaciones únicas de una dirección IP y un identificador adicional. Los medios pueden utilizar cookies o el Identificador de Alta de registro.

Duración Página Vista:

Tiempo acumulado en segundos de todas las páginas vistas (en visitas de dos o más páginas vistas), dividido por el número total de páginas vistas.

Duración Visita:

Tiempo en segundos de todas las visitas de dos o más páginas vistas, dividido por el número total de visitas de dos o más páginas vistas.

Tráfico nacional:

Audiencia/difusión correspondiente a España medida en base a los datos de las direcciones IP registradas por el sistema de medición.

7. Opinión

De OJDinteractiva, la división de INFORMACIÓN Y CONTROL DE PUBLICACIONES S.A.:

Hemos examinado la información facilitada por el editor del medio electrónico para el periodo que comprende la presente certificación.

Nuestro examen se ha realizado de acuerdo con las normas y procedimientos establecidos en las Normas Técnicas para el Control de los Medios Electrónicos de Comunicación.

En nuestra opinión, la presente acta presenta razonablemente la difusión/audiencia registrada por este medio electrónico.

ADVERTENCIA:

El trabajo de OJDinteractiva, la división de INFORMACIÓN Y CONTROL DE PUBLICACIONES S.A (INTROL) se limita a la realización de pruebas para la revisión de los datos de recuento suministrados por el editor con la finalidad de expresar una opinión sobre la razonabilidad de dichos datos de acuerdo con las Normas Técnicas para el control de los MEC.

Por tanto, INTROL no acepta responsabilidad alguna por las inexactitudes o errores que puedan existir en los datos de recuento. Tampoco acepta ninguna responsabilidad por la falsedad en los datos de recuento recibidos del editor, ni por otros datos de medición que no están incluidos en el análisis.

Abril - 2020

OJDinteractiva