



INFORMACION Y CONTROL DE PUBLICACIONES, S.A.

Velázquez, 46, 1ª Drcha - Tel. 91 435 00 32 Fax 91 435 96 05 - 28001 - MADRID
Av. Diagonal 497, 5a planta - Tel 93 439 24 18 Fax 93 419 25 34 - 08029 - BARCELONA

Título: SAPIENS.CAT
URL Primaria: http://www.sapiens.cat
Editor: Abacus, S.C.C.L.
Domicilio: Perú, 186
Ciudad: 08020 BARCELONA
Teléfono: 93 634 76 10
Fax: 93 389 95 42
E-mail:
Clasificación: Noticias e Información
Sub-Clasificación: Noticias globales y actualidad



1. Cifras totales y promedios (Nacional e Internacional)

MES - AÑO	NAVEGADORES UNICOS	VISITAS	PAGINAS
Septiembre - 2023	41.442	55.282	89.556
PROMEDIO DIARIO	1.621	1.843	2.985
PROMEDIO LUNES-VIERNES	1.837	2.102	3.229
PROMEDIO SABADO-DOMINGO	1.117	1.238	2.416
PAGINAS / VISITAS	1,62		
DURACION MEDIA VISITAS	0:03:31		
TIEMPO INTERACCIÓN MEDIO	0:01:51		

2. Secciones (Nacional e Internacional)

	PAGINAS	%
HOME	7.152	7.99 %
RESTO	82.404	92.01 %

3. Por día del mes (Nacional e Internacional)

Día	N. únicos	Visitas	Páginas	Día	N. únicos	Visitas	Páginas	Día	N. únicos	Visitas	Páginas
1	742	852	1.584	11	2.175	2.440	3.574	21	2.156	2.451	3.461
2	697	758	1.259	12	2.085	2.356	3.488	22	1.852	2.082	3.044
3	764	862	1.435	13	1.622	1.851	2.646	23	1.310	1.328	6.678
4	1.071	1.202	1.848	14	1.682	1.923	3.009	24	1.537	1.737	2.500
5	1.387	1.605	2.746	15	1.583	1.776	2.708	25	2.456	2.845	4.641
6	1.097	1.244	2.353	16	987	1.109	1.603	26	2.931	3.367	4.981
7	1.048	1.196	2.203	17	1.208	1.372	2.022	27	2.250	2.630	3.855
8	1.023	1.156	1.830	18	2.147	2.434	3.428	28	2.014	2.368	3.596
9	838	939	1.448	19	2.443	2.779	4.349	29	2.410	2.788	4.166
10	1.176	1.286	1.938	20	2.397	2.795	4.301	30	1.536	1.751	2.862

4. Gráficas (Nacional e Internacional)

4.1 Por día de la semana (promedio)

N. únicos / Visitas (x 100)

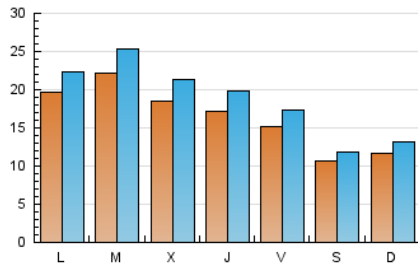

Páginas (x 100)

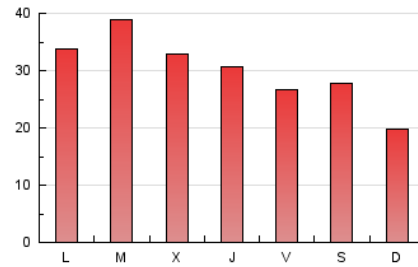

4.2 Por franja horaria (promedio)

Visitas_ (x 1000)

Páginas (x 1000)

4.3 Por meses

N. únicos / Visitas (x 1000)

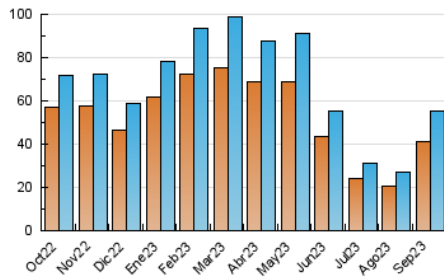

Páginas (x 1000)

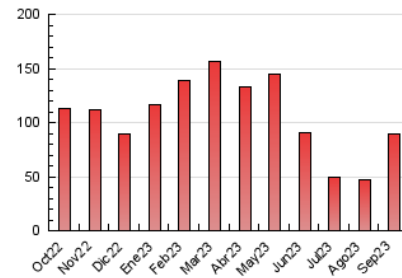



INFORMACION Y CONTROL DE PUBLICACIONES, S.A.

Velázquez, 46, 1ª Drcha - Tel. 91 435 00 32 Fax 91 435 96 05 - 28001 - MADRID
Av. Diagonal 497, 5a planta - Tel 93 439 24 18 Fax 93 419 25 34 - 08029 - BARCELONA

Anexo - Tráfico Nacional

Título: SAPIENS.CAT
URL Primaria: http://www.sapiens.cat
Editor: Abacus, S.C.C.L.
Domicilio: Perú, 186
Ciudad: 08020 BARCELONA
Teléfono: 93 634 76 10
Fax: 93 389 95 42
E-mail:
Clasificación: Noticias e Información
Sub-Clasificación: Noticias globales y actualidad



1. Cifras totales y promedios (Nacional)

MES - AÑO	NAVEGADORES UNICOS	VISITAS	PAGINAS
Septiembre - 2023	39.249	52.763	81.689
PROMEDIO DIARIO	1.540	1.759	2.723
PROMEDIO LUNES-VIERNES	1.753	2.009	3.102
PROMEDIO SABADO-DOMINGO	1.043	1.174	1.839
PAGINAS / VISITAS	1,55		
DURACION MEDIA VISITAS	0:03:34		
TIEMPO INTERACCIÓN MEDIO	0:01:52		

2. Secciones (Nacional)

	PAGINAS	%
HOME	6.816	8.34 %
RESTO	74.873	91.66 %

3. Por día del mes (Nacional)

Día	N. únicos	Visitas	Páginas	Día	N. únicos	Visitas	Páginas	Día	N. únicos	Visitas	Páginas
1	692	794	1.516	11	2.055	2.297	3.378	21	2.052	2.340	3.301
2	654	711	1.203	12	1.968	2.229	3.332	22	1.758	1.984	2.899
3	707	800	1.363	13	1.554	1.772	2.474	23	1.112	1.273	2.113
4	1.010	1.135	1.766	14	1.611	1.846	2.918	24	1.462	1.657	2.395
5	1.286	1.495	2.599	15	1.516	1.704	2.618	25	2.367	2.741	4.510
6	1.047	1.192	2.278	16	928	1.039	1.521	26	2.806	3.235	4.798
7	995	1.137	2.110	17	1.150	1.312	1.955	27	2.186	2.561	3.758
8	982	1.111	1.783	18	2.059	2.339	3.318	28	1.947	2.298	3.510
9	780	874	1.375	19	2.304	2.629	4.144	29	2.299	2.659	3.955
10	1.114	1.218	1.836	20	2.309	2.697	4.174	30	1.482	1.684	2.789

4. Gráficas (Nacional)

4.1 Por día de la semana (promedio)

N. únicos / Visitas (x 100)

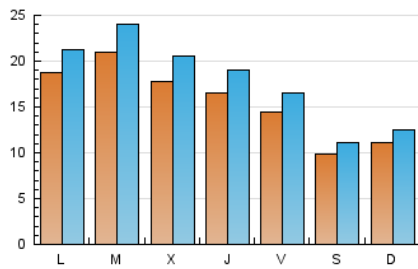

Páginas (x 100)

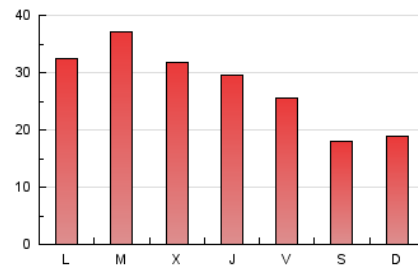

4.2 Por franja horaria (promedio)

Visitas_ (x 1000)

Páginas (x 1000)

4.3 Por meses

N. únicos / Visitas (x 1000)

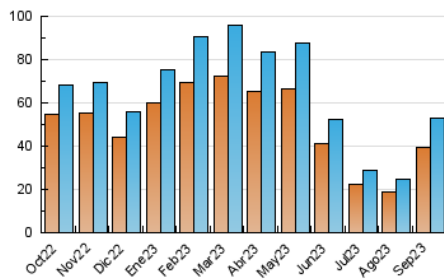

Páginas (x 1000)

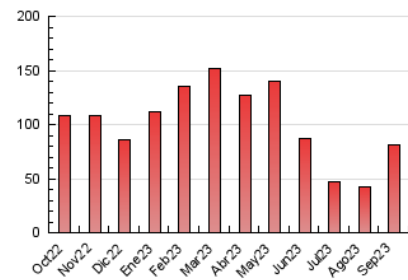

5. Observaciones

Este Medio Electrónico de Comunicación ha sido medido por la herramienta Google Analytics de Google (GA4)

6. Definiciones básicas (Para más información ver Normas Técnicas para el Control de los Medios Electrónicos de Comunicación)

Página Vista:

Conjunto de ficheros enviado a un usuario como resultado de una petición del mismo recibida por el servidor. Cuando la página está formada por varios marcos (frames), el conjunto de los mismos tendrá, a efectos de cómputo, la consideración de una página unitaria.

Visita:

Una secuencia ininterrumpida de páginas servidas a un usuario válido. Si dicho usuario no realiza peticiones de páginas en un periodo de tiempo (30 min) la siguiente petición constituirá el inicio de una nueva visita.

Navegador Único:

Total de combinaciones únicas de una dirección IP y un identificador adicional. Los medios pueden utilizar cookies o el Identificador de Alta de registro.

Duración Página Vista:

Tiempo acumulado en segundos de todas las páginas vistas (en visitas de dos o más páginas vistas), dividido por el número total de páginas vistas.

Duración Visita:

Tiempo en segundos de todas las visitas de dos o más páginas vistas, dividido por el número total de visitas de dos o más páginas vistas.

Tráfico nacional:

Audiencia/difusión correspondiente a España medida en base a los datos de las direcciones IP registradas por el sistema de medición.

7. Opinión

De OJDinteractiva, la división de INFORMACIÓN Y CONTROL DE PUBLICACIONES S.A.:

Hemos examinado la información facilitada por el editor del medio electrónico para el periodo que comprende la presente certificación.

Nuestro examen se ha realizado de acuerdo con las normas y procedimientos establecidos en las Normas Técnicas para el Control de los Medios Electrónicos de Comunicación.

En nuestra opinión, la presente acta presenta razonablemente la difusión/audiencia registrada por este medio electrónico.

ADVERTENCIA:

El trabajo de OJDinteractiva, la división de INFORMACIÓN Y CONTROL DE PUBLICACIONES S.A (INTROL) se limita a la realización de pruebas para la revisión de los datos de recuento suministrados por el editor con la finalidad de expresar una opinión sobre la razonabilidad de dichos datos de acuerdo con las Normas Técnicas para el control de los MEC.

Por tanto, INTROL no acepta responsabilidad alguna por las inexactitudes o errores que puedan existir en los datos de recuento. Tampoco acepta ninguna responsabilidad por la falsedad en los datos de recuento recibidos del editor, ni por otros datos de medición que no están incluidos en el análisis.

Octubre - 2023

OJDinteractiva