



INFORMACION Y CONTROL DE PUBLICACIONES, S.A.

Velázquez, 46, 1ª Drcha - Tel. 91 435 00 32 Fax 91 435 96 05 - 28001 - MADRID
Av. Diagonal 497, 5a planta - Tel 93 439 24 18 Fax 93 419 25 34 - 08029 - BARCELONA

Título: SAPIENS.CAT
URL Primaria: http://www.sapiens.cat
Editor: Abacus, S.C.C.L.
Domicilio: Perú, 186
Ciudad: 08020 BARCELONA
Teléfono: 93 634 76 10
Fax: 93 389 95 42
E-mail:
Clasificación: Noticias e Información
Sub-Clasificación: Noticias globales y actualidad



1. Cifras totales y promedios (Nacional e Internacional)

MES - AÑO	NAVEGADORES UNICOS	VISITAS	PAGINAS
Junio - 2026	19.862	27.474	83.624
PROMEDIO DIARIO	810	918	2.787
PROMEDIO LUNES-VIERNES	912	1.037	3.183
PROMEDIO SABADO-DOMINGO	530	591	1.699
PAGINAS / VISITAS	3,04		
DURACION MEDIA VISITAS	0:02:54		
TIEMPO INTERACCIÓN MEDIO	0:01:25		

2. Secciones (Nacional e Internacional)

	PAGINAS	%
HOME	9.085	10.86 %
RESTO	74.539	89.14 %

3. Por día del mes (Nacional e Internacional)

Día	N. únicos	Visitas	Páginas	Día	N. únicos	Visitas	Páginas	Día	N. únicos	Visitas	Páginas
1	1.007	1.148	3.839	11	1.027	1.162	3.257	21	708	758	1.972
2	1.515	1.728	5.693	12	798	878	2.353	22	760	847	2.442
3	1.132	1.336	4.569	13	561	608	1.406	23	1.111	1.256	3.879
4	1.082	1.258	3.734	14	554	612	1.568	24	609	673	2.234
5	711	800	2.443	15	727	806	2.912	25	588	667	2.127
6	469	520	1.547	16	1.122	1.276	3.395	26	489	572	1.703
7	576	646	1.924	17	788	910	2.669	27	408	475	1.763
8	1.014	1.192	3.651	18	656	758	2.227	28	472	547	1.918
9	1.418	1.594	4.816	19	574	651	1.751	29	601	726	2.577
10	1.288	1.416	3.809	20	494	564	1.494	30	1.052	1.168	3.952

4. Gráficas (Nacional e Internacional)

4.1 Por día de la semana (promedio)

N. únicos / Visitas (x 100)

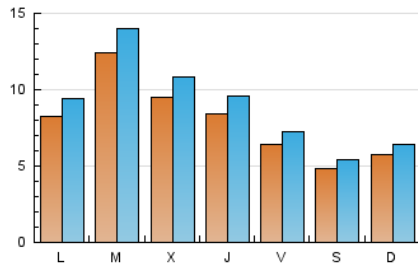

Páginas (x 100)

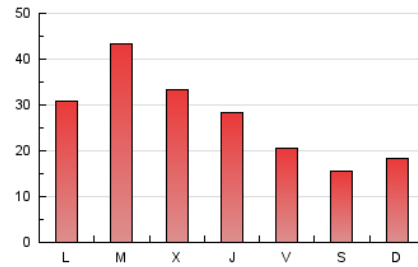

4.2 Por franja horaria (promedio)

Visitas_ (x 1000)

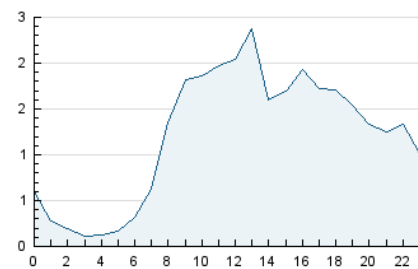

Páginas (x 1000)

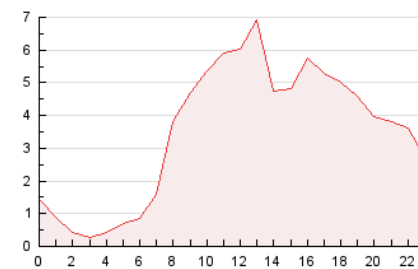

4.3 Por meses

N. únicos / Visitas (x 1000)

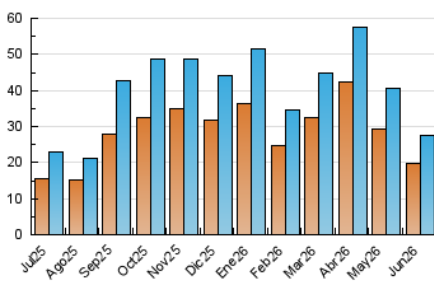

Páginas (x 1000)

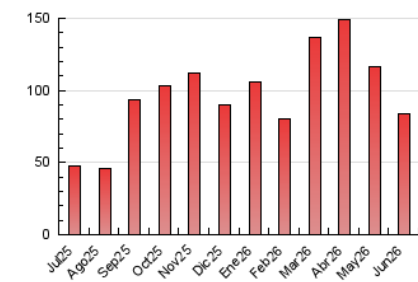



INFORMACION Y CONTROL DE PUBLICACIONES, S.A.

Velázquez, 46, 1ª Drcha - Tel. 91 435 00 32 Fax 91 435 96 05 - 28001 - MADRID
Av. Diagonal 497, 5a planta - Tel 93 439 24 18 Fax 93 419 25 34 - 08029 - BARCELONA

Anexo - Tráfico Nacional

Título: SAPIENS.CAT
URL Primaria: http://www.sapiens.cat
Editor: Abacus, S.C.C.L.
Domicilio: Perú, 186
Ciudad: 08020 BARCELONA
Teléfono: 93 634 76 10
Fax: 93 389 95 42
E-mail:
Clasificación: Noticias e Información
Sub-Clasificación: Noticias globales y actualidad



1. Cifras totales y promedios (Nacional)

MES - AÑO	NAVEGADORES UNICOS	VISITAS	PAGINAS
Junio - 2026	18.253	25.553	80.403
PROMEDIO DIARIO	751	853	2.680
PROMEDIO LUNES-VIERNES	851	969	3.067
PROMEDIO SABADO-DOMINGO	477	532	1.617
PAGINAS / VISITAS	3,14		
DURACION MEDIA VISITAS	0:03:03		
TIEMPO INTERACCIÓN MEDIO	0:01:31		

2. Secciones (Nacional)

	PAGINAS	%
HOME	7.673	9.54 %
RESTO	72.730	90.46 %

3. Por día del mes (Nacional)

Día	N. únicos	Visitas	Páginas	Día	N. únicos	Visitas	Páginas	Día	N. únicos	Visitas	Páginas
1	983	1.125	3.775	11	1.001	1.131	3.182	21	580	616	1.822
2	1.467	1.670	5.558	12	777	856	2.257	22	682	760	2.330
3	1.094	1.297	4.503	13	533	578	1.356	23	1.008	1.137	3.709
4	1.058	1.231	3.662	14	531	589	1.534	24	550	613	2.158
5	693	778	2.397	15	709	785	2.812	25	574	652	2.086
6	442	493	1.507	16	831	945	3.012	26	464	542	1.663
7	565	634	1.854	17	647	753	2.475	27	390	454	1.703
8	992	1.169	3.596	18	532	620	2.003	28	445	519	1.871
9	1.387	1.559	4.695	19	439	504	1.553	29	569	692	2.523
10	1.251	1.374	3.710	20	330	374	1.285	30	1.014	1.125	3.812

4. Gráficas (Nacional)

4.1 Por día de la semana (promedio)

N. únicos / Visitas (x 100)

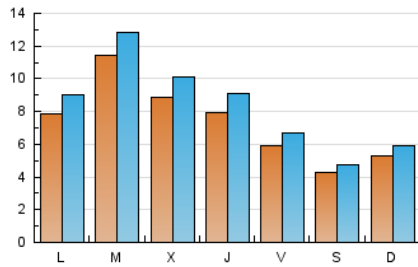

Páginas (x 100)

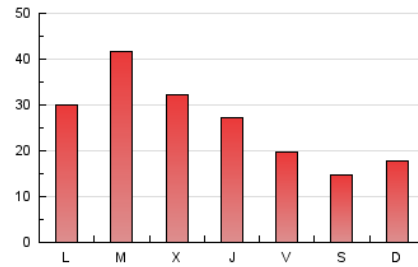

4.2 Por franja horaria (promedio)

Visitas_ (x 1000)

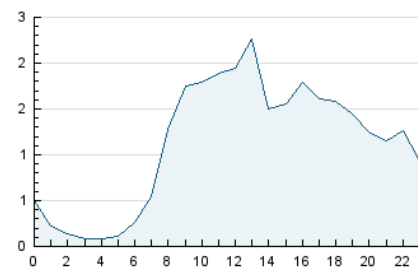

Páginas (x 1000)

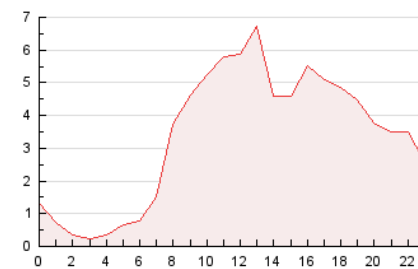

4.3 Por meses

N. únicos / Visitas (x 1000)

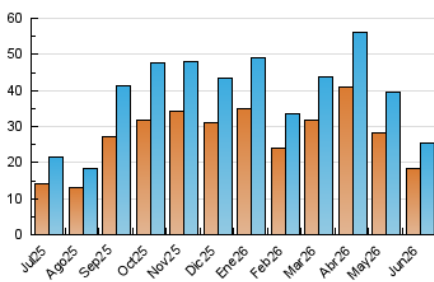

Páginas (x 1000)

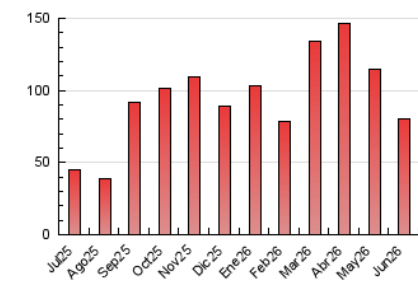

5. Observaciones

Este Medio Electrónico de Comunicación ha sido medido por la herramienta Google Analytics de Google (GA4).

6. Definiciones básicas (Para más información ver Normas Técnicas para el Control de los Medios Electrónicos de Comunicación)

Página Vista:

Conjunto de ficheros enviado a un usuario como resultado de una petición del mismo recibida por el servidor. Cuando la página está formada por varios marcos (frames), el conjunto de los mismos tendrá, a efectos de cómputo, la consideración de una página unitaria.

Visita:

Una secuencia ininterrumpida de páginas servidas a un usuario válido. Si dicho usuario no realiza peticiones de páginas en un periodo de tiempo (30 min) la siguiente petición constituirá el inicio de una nueva visita.

Navegador Único:

Total de combinaciones únicas de una dirección IP y un identificador adicional. Los medios pueden utilizar cookies o el Identificador de Alta de registro.

Duración Página Vista:

Tiempo acumulado en segundos de todas las páginas vistas (en visitas de dos o más páginas vistas), dividido por el número total de páginas vistas.

Duración Visita:

Tiempo en segundos de todas las visitas de dos o más páginas vistas, dividido por el número total de visitas de dos o más páginas vistas.

Tráfico nacional:

Audiencia/difusión correspondiente a España medida en base a los datos de las direcciones IP registradas por el sistema de medición.

7. Opinión

De OJDinteractiva, la división de INFORMACIÓN Y CONTROL DE PUBLICACIONES S.A.:

Hemos examinado la información facilitada por el editor del medio electrónico para el periodo que comprende la presente certificación.

Nuestro examen se ha realizado de acuerdo con las normas y procedimientos establecidos en las Normas Técnicas para el Control de los Medios Electrónicos de Comunicación.

En nuestra opinión, la presente acta presenta razonablemente la difusión/audiencia registrada por este medio electrónico.

ADVERTENCIA:

El trabajo de OJDinteractiva, la división de INFORMACIÓN Y CONTROL DE PUBLICACIONES S.A (INTROL) se limita a la realización de pruebas para la revisión de los datos de recuento suministrados por el editor con la finalidad de expresar una opinión sobre la razonabilidad de dichos datos de acuerdo con las Normas Técnicas para el control de los MEC.

Por tanto, INTROL no acepta responsabilidad alguna por las inexactitudes o errores que puedan existir en los datos de recuento. Tampoco acepta ninguna responsabilidad por la falsedad en los datos de recuento recibidos del editor, ni por otros datos de medición que no están incluidos en el análisis.

Julio - 2026

OJDinteractiva