



INFORMACION Y CONTROL DE PUBLICACIONES, S.A.

Velázquez, 46, 1ª Drcha - Tel. 91 435 00 32 Fax 91 435 96 05 - 28001 - MADRID
Av. Diagonal 497, 5a planta - Tel 93 439 24 18 Fax 93 419 25 34 - 08029 - BARCELONA

Título: DESCOBRR.CAT
URL Primaria: http://www.descobrir.cat
Editor: Abacus, S.C.C.L.
Domicilio: Perú, 186
Ciudad: 08020 BARCELONA
Teléfono: 93 634 76 10
Fax: 93 389 95 42
E-mail:
Clasificación: Noticias e Información
Sub-Clasificación: Directorios/Guías locales

Descobrir
EL TEU PAÍS COM MAI NO L'HAS VIST

1. Cifras totales y promedios (Nacional e Internacional)

MES - AÑO	NAVEGADORES UNICOS	VISITAS	PAGINAS
Junio - 2026	20.925	30.160	47.727
PROMEDIO DIARIO	925	1.027	1.591
PROMEDIO LUNES-VIERNES	972	1.081	1.683
PROMEDIO SABADO-DOMINGO	796	878	1.338
PAGINAS / VISITAS	1,55		
DURACION MEDIA VISITAS	0:02:04		
TIEMPO INTERACCIÓN MEDIO	0:01:04		

2. Secciones (Nacional e Internacional)

	PAGINAS	%
HOME	3.040	6.37 %
RESTO	44.687	93.63 %

3. Por día del mes (Nacional e Internacional)

Día	N. únicos	Visitas	Páginas	Día	N. únicos	Visitas	Páginas	Día	N. únicos	Visitas	Páginas
1	1.112	1.208	1.614	11	1.379	1.540	2.443	21	567	623	854
2	1.250	1.419	2.491	12	638	714	1.066	22	588	637	1.067
3	630	683	1.069	13	566	624	943	23	963	1.074	1.628
4	1.690	1.887	2.952	14	513	564	816	24	631	692	1.052
5	714	794	1.228	15	560	653	1.020	25	1.546	1.731	2.639
6	543	596	882	16	1.191	1.348	2.174	26	719	804	1.231
7	589	648	1.041	17	628	711	1.105	27	2.030	2.252	3.626
8	663	732	1.211	18	1.220	1.347	2.094	28	1.075	1.177	1.736
9	1.731	1.906	2.827	19	588	636	996	29	870	963	1.571
10	1.007	1.104	1.587	20	485	541	809	30	1.066	1.202	1.955

4. Gráficas (Nacional e Internacional)

4.1 Por día de la semana (promedio)

N. únicos / Visitas (x 100)

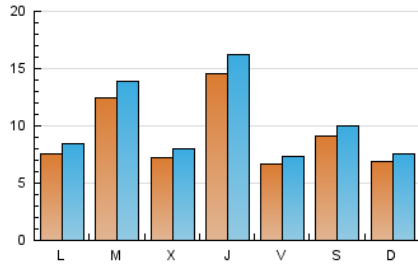

Páginas (x 100)

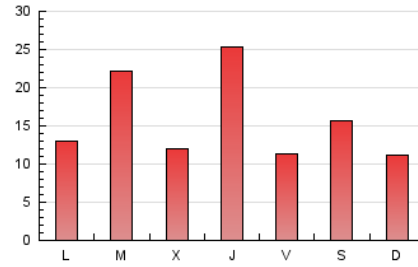

4.2 Por franja horaria (promedio)

Visitas_ (x 1000)

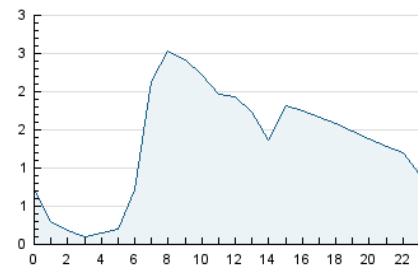

Páginas (x 1000)

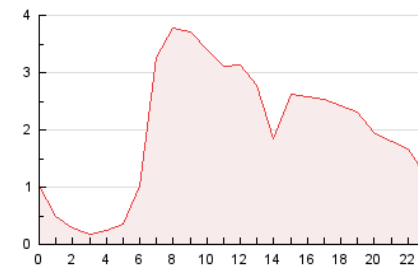

4.3 Por meses

N. únicos / Visitas (x 1000)

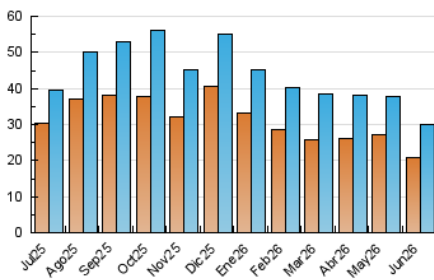

Páginas (x 1000)

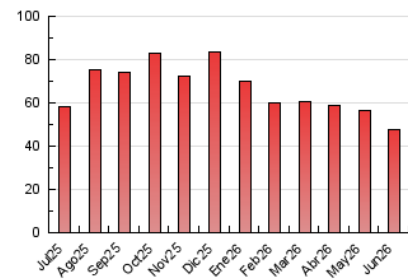



INFORMACION Y CONTROL DE PUBLICACIONES, S.A.

Velázquez, 46, 1ª Drcha - Tel. 91 435 00 32 Fax 91 435 96 05 - 28001 - MADRID
Av. Diagonal 497, 5a planta - Tel 93 439 24 18 Fax 93 419 25 34 - 08029 - BARCELONA

Anexo - Tráfico Nacional

Título: DESCUBRIR.CAT
URL Primaria: http://www.descubrir.cat
Editor: Abacus, S.C.C.L.
Domicilio: Perú, 186
Ciudad: 08020 BARCELONA
Teléfono: 93 634 76 10
Fax: 93 389 95 42
E-mail:
Clasificación: Noticias e Información
Sub-Clasificación: Directorios/Guías locales

Descubrir
EL TEU PAÍS COM MAI NO L'HAS VIST

1. Cifras totales y promedios (Nacional)

MES - AÑO	NAVEGADORES UNICOS	VISITAS	PAGINAS
Junio - 2026	20.352	29.438	46.466
PROMEDIO DIARIO	901	1.000	1.549
PROMEDIO LUNES-VIERNES	946	1.052	1.637
PROMEDIO SABADO-DOMINGO	777	858	1.308
PAGINAS / VISITAS	1,55		
DURACION MEDIA VISITAS	0:02:04		
TIEMPO INTERACCIÓN MEDIO	0:01:05		

2. Secciones (Nacional)

	PAGINAS	%
HOME	2.832	6.09 %
RESTO	43.634	93.91 %

3. Por día del mes (Nacional)

Día	N. únicos	Visitas	Páginas	Día	N. únicos	Visitas	Páginas	Día	N. únicos	Visitas	Páginas
1	1.086	1.176	1.576	11	1.345	1.505	2.385	21	555	610	840
2	1.208	1.372	2.416	12	623	698	1.043	22	574	620	1.052
3	610	662	1.024	13	554	611	919	23	943	1.049	1.597
4	1.648	1.841	2.894	14	493	543	795	24	617	678	1.037
5	695	773	1.205	15	542	633	988	25	1.510	1.692	2.583
6	528	579	861	16	1.125	1.272	2.002	26	701	783	1.193
7	579	637	1.023	17	609	691	1.064	27	1.985	2.202	3.530
8	647	713	1.177	18	1.189	1.314	2.044	28	1.052	1.151	1.700
9	1.700	1.873	2.785	19	580	627	987	29	844	935	1.534
10	986	1.081	1.552	20	472	528	793	30	1.023	1.155	1.867

4. Gráficas (Nacional)

4.1 Por día de la semana (promedio)

N. únicos / Visitas (x 100)

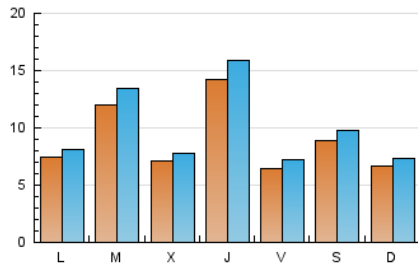

Páginas (x 100)

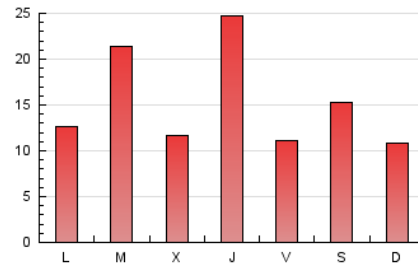

4.2 Por franja horaria (promedio)

Visitas_ (x 1000)

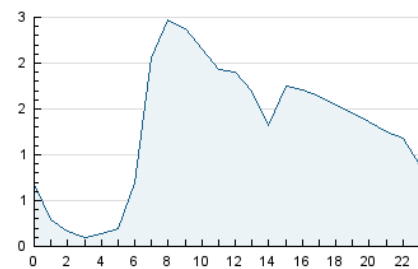

Páginas (x 1000)

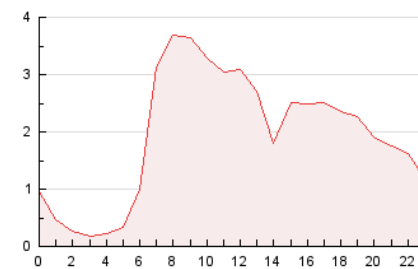

4.3 Por meses

N. únicos / Visitas (x 1000)

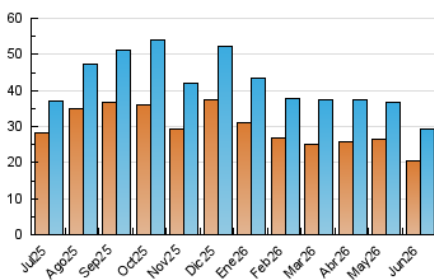

Páginas (x 1000)

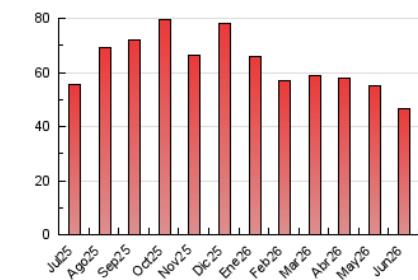

5. Observaciones

Este Medio Electrónico de Comunicación ha sido medido por la herramienta Google Analytics de Google (GA4).

6. Definiciones básicas (Para más información ver Normas Técnicas para el Control de los Medios Electrónicos de Comunicación)

Página Vista:

Conjunto de ficheros enviado a un usuario como resultado de una petición del mismo recibida por el servidor. Cuando la página está formada por varios marcos (frames), el conjunto de los mismos tendrá, a efectos de cómputo, la consideración de una página unitaria.

Visita:

Una secuencia ininterrumpida de páginas servidas a un usuario válido. Si dicho usuario no realiza peticiones de páginas en un periodo de tiempo (30 min) la siguiente petición constituirá el inicio de una nueva visita.

Navegador Único:

Total de combinaciones únicas de una dirección IP y un identificador adicional. Los medios pueden utilizar cookies o el Identificador de Alta de registro.

Duración Página Vista:

Tiempo acumulado en segundos de todas las páginas vistas (en visitas de dos o más páginas vistas), dividido por el número total de páginas vistas.

Duración Visita:

Tiempo en segundos de todas las visitas de dos o más páginas vistas, dividido por el número total de visitas de dos o más páginas vistas.

Tráfico nacional:

Audiencia/difusión correspondiente a España medida en base a los datos de las direcciones IP registradas por el sistema de medición.

7. Opinión

De OJDinteractiva, la división de INFORMACIÓN Y CONTROL DE PUBLICACIONES S.A.:

Hemos examinado la información facilitada por el editor del medio electrónico para el periodo que comprende la presente certificación.

Nuestro examen se ha realizado de acuerdo con las normas y procedimientos establecidos en las Normas Técnicas para el Control de los Medios Electrónicos de Comunicación.

En nuestra opinión, la presente acta presenta razonablemente la difusión/audiencia registrada por este medio electrónico.

ADVERTENCIA:

El trabajo de OJDinteractiva, la división de INFORMACIÓN Y CONTROL DE PUBLICACIONES S.A (INTROL) se limita a la realización de pruebas para la revisión de los datos de recuento suministrados por el editor con la finalidad de expresar una opinión sobre la razonabilidad de dichos datos de acuerdo con las Normas Técnicas para el control de los MEC.

Por tanto, INTROL no acepta responsabilidad alguna por las inexactitudes o errores que puedan existir en los datos de recuento. Tampoco acepta ninguna responsabilidad por la falsedad en los datos de recuento recibidos del editor, ni por otros datos de medición que no están incluidos en el análisis.

Julio - 2026

OJDinteractiva