



INFORMACION Y CONTROL DE PUBLICACIONES, S.A.

Velázquez, 46, 1ª Drcha - Tel. 91 435 00 32 Fax 91 435 96 05 - 28001 - MADRID
Av. Diagonal 497, 5a planta - Tel 93 439 24 18 Fax 93 419 25 34 - 08029 - BARCELONA

Título: SOCUELLAMOSALDIA.COM
URL Primaria: https://socuellamosaldia.com
Editor: Raquel Megías Ordóñez
Domicilio: Calle Alhambra, 4
Ciudad: 13630 SOCUELLAMOS
Teléfono:
Fax:
E-mail:
Clasificación: Noticias e Información
Sub-Clasificación: Noticias globales y actualidad



1. Cifras totales y promedios (Nacional e Internacional)

MES - AÑO	NAVEGADORES UNICOS	VISITAS	PAGINAS
Mayo - 2026	9.670	31.474	41.153
PROMEDIO DIARIO	835	1.019	1.328
PROMEDIO LUNES-VIERNES	784	946	1.222
PROMEDIO SABADO-DOMINGO	940	1.171	1.549
PAGINAS / VISITAS	1,30		
DURACION MEDIA VISITAS	0:01:03		
TIEMPO INTERACCIÓN MEDIO	0:01:17		

2. Secciones (Nacional e Internacional)

	PAGINAS	%
HOME	4.420	10.74 %
RESTO	36.733	89.26 %

3. Por día del mes (Nacional e Internacional)

Día	N. únicos	Visitas	Páginas	Día	N. únicos	Visitas	Páginas	Día	N. únicos	Visitas	Páginas
1	667	786	1.059	11	638	743	997	21	723	875	1.110
2	883	1.108	1.472	12	661	775	934	22	1.599	2.291	2.862
3	799	960	1.274	13	532	602	815	23	853	1.068	1.452
4	613	742	968	14	798	921	1.134	24	596	694	934
5	696	817	1.087	15	1.081	1.376	1.722	25	473	553	717
6	875	1.009	1.302	16	1.160	1.532	2.077	26	639	783	1.052
7	1.269	1.504	1.828	17	1.090	1.383	1.950	27	646	741	1.004
8	1.177	1.369	1.767	18	717	868	1.221	28	516	587	846
9	1.403	1.748	2.196	19	669	792	1.024	29	596	689	898
10	1.340	1.696	2.107	20	888	1.039	1.312	30	468	543	739
								31	808	980	1.293

4. Gráficas (Nacional e Internacional)

4.1 Por día de la semana (promedio)

N. únicos / Visitas (x 100)

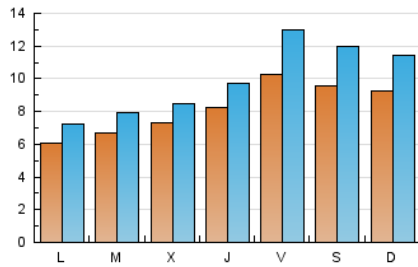

Páginas (x 100)

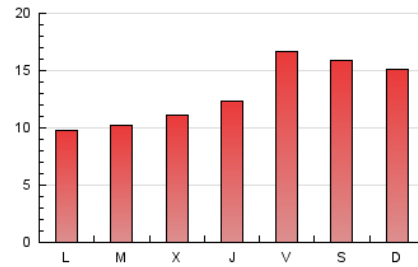

4.2 Por franja horaria (promedio)

Visitas_ (x 1000)

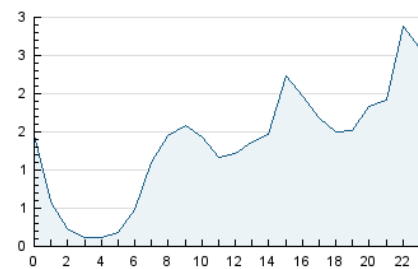

Páginas (x 1000)

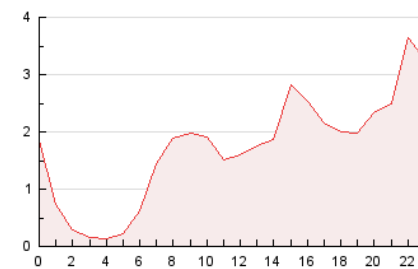

4.3 Por meses

N. únicos / Visitas (x 1000)

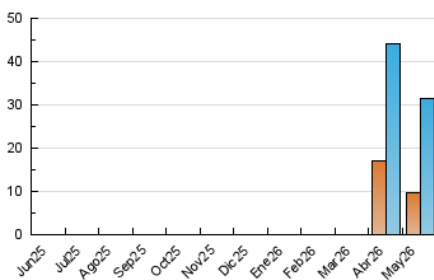

Páginas (x 1000)

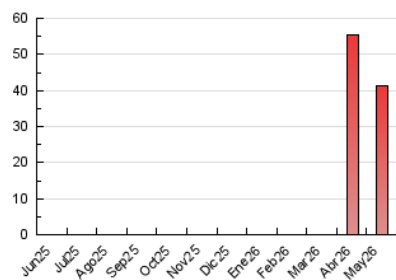



INFORMACION Y CONTROL DE PUBLICACIONES, S.A.

Velázquez, 46, 1ª Drcha - Tel. 91 435 00 32 Fax 91 435 96 05 - 28001 - MADRID
Av. Diagonal 497, 5a planta - Tel 93 439 24 18 Fax 93 419 25 34 - 08029 - BARCELONA

Anexo - Tráfico Nacional

Título: SOCUELLAMOSALDIA.COM
URL Primaria: https://socuellamosaldia.com
Editor: Raquel Megías Ordóñez
Domicilio: Calle Alhambra, 4
Ciudad: 13630 SOCUELLAMOS
Teléfono:
Fax:
E-mail:
Clasificación: Noticias e Información
Sub-Clasificación: Noticias globales y actualidad



1. Cifras totales y promedios (Nacional)

MES - AÑO	NAVEGADORES UNICOS	VISITAS	PAGINAS
Mayo - 2026	9.486	31.139	40.844
PROMEDIO DIARIO	826	1.010	1.318
PROMEDIO LUNES-VIERNES	777	938	1.212
PROMEDIO SABADO-DOMINGO	931	1.161	1.538
PAGINAS / VISITAS	1,31		
DURACION MEDIA VISITAS	0:01:04		
TIEMPO INTERACCIÓN MEDIO	0:01:18		

2. Secciones (Nacional)

	PAGINAS	%
HOME	4.402	10.78 %
RESTO	36.442	89.22 %

3. Por día del mes (Nacional)

Día	N. únicos	Visitas	Páginas	Día	N. únicos	Visitas	Páginas	Día	N. únicos	Visitas	Páginas
1	658	777	1.050	11	631	736	989	21	714	867	1.100
2	875	1.098	1.462	12	655	769	929	22	1.587	2.277	2.847
3	793	950	1.264	13	524	594	803	23	844	1.057	1.441
4	609	738	963	14	794	917	1.130	24	592	690	930
5	679	797	1.064	15	1.073	1.368	1.714	25	468	548	712
6	862	996	1.286	16	1.151	1.523	2.067	26	632	776	1.045
7	1.258	1.493	1.814	17	1.069	1.362	1.925	27	639	733	996
8	1.161	1.350	1.745	18	712	863	1.216	28	514	585	841
9	1.391	1.732	2.180	19	665	788	1.020	29	591	684	893
10	1.328	1.684	2.093	20	881	1.033	1.304	30	463	538	734
								31	803	975	1.287

4. Gráficas (Nacional)

4.1 Por día de la semana (promedio)

N. únicos / Visitas (x 100)

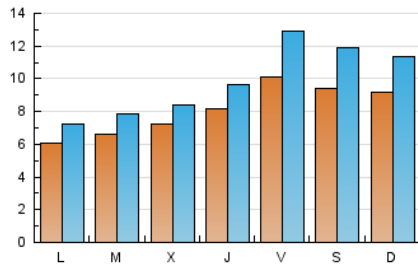

Páginas (x 100)

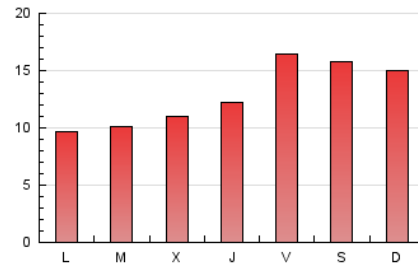

4.2 Por franja horaria (promedio)

Visitas_ (x 1000)

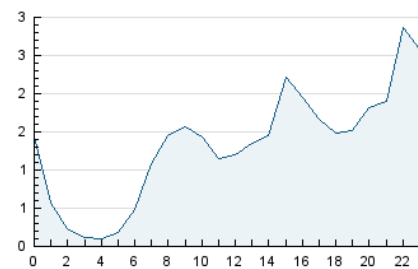

Páginas (x 1000)

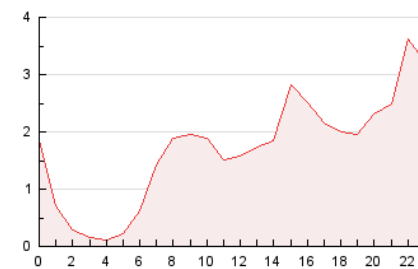

4.3 Por meses

N. únicos / Visitas (x 1000)

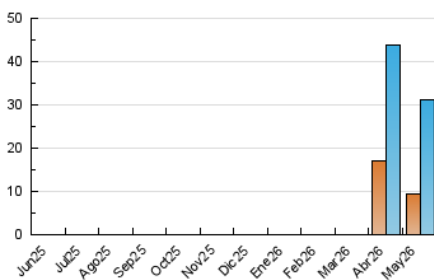

Páginas (x 1000)

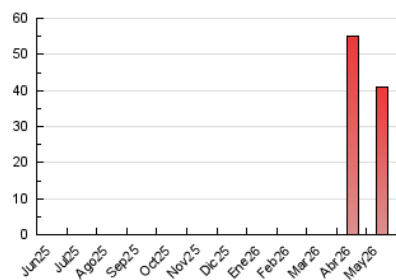

5. Observaciones

Este Medio Electrónico de Comunicación ha sido medido por la herramienta Google Analytics de Google (GA4).

6. Definiciones básicas (Para más información ver Normas Técnicas para el Control de los Medios Electrónicos de Comunicación)

Página Vista:

Conjunto de ficheros enviado a un usuario como resultado de una petición del mismo recibida por el servidor. Cuando la página está formada por varios marcos (frames), el conjunto de los mismos tendrá, a efectos de cómputo, la consideración de una página unitaria.

Visita:

Una secuencia ininterrumpida de páginas servidas a un usuario válido. Si dicho usuario no realiza peticiones de páginas en un periodo de tiempo (30 min) la siguiente petición constituirá el inicio de una nueva visita.

Navegador Único:

Total de combinaciones únicas de una dirección IP y un identificador adicional. Los medios pueden utilizar cookies o el Identificador de Alta de registro.

Duración Página Vista:

Tiempo acumulado en segundos de todas las páginas vistas (en visitas de dos o más páginas vistas), dividido por el número total de páginas vistas.

Duración Visita:

Tiempo en segundos de todas las visitas de dos o más páginas vistas, dividido por el número total de visitas de dos o más páginas vistas.

Tráfico nacional:

Audiencia/difusión correspondiente a España medida en base a los datos de las direcciones IP registradas por el sistema de medición.

7. Opinión

De OJDinteractiva, la división de INFORMACIÓN Y CONTROL DE PUBLICACIONES S.A.:

Hemos examinado la información facilitada por el editor del medio electrónico para el periodo que comprende la presente certificación.

Nuestro examen se ha realizado de acuerdo con las normas y procedimientos establecidos en las Normas Técnicas para el Control de los Medios Electrónicos de Comunicación.

En nuestra opinión, la presente acta presenta razonablemente la difusión/audiencia registrada por este medio electrónico.

ADVERTENCIA:

El trabajo de OJDinteractiva, la división de INFORMACIÓN Y CONTROL DE PUBLICACIONES S.A (INTROL) se limita a la realización de pruebas para la revisión de los datos de recuento suministrados por el editor con la finalidad de expresar una opinión sobre la razonabilidad de dichos datos de acuerdo con las Normas Técnicas para el control de los MEC.

Por tanto, INTROL no acepta responsabilidad alguna por las inexactitudes o errores que puedan existir en los datos de recuento. Tampoco acepta ninguna responsabilidad por la falsedad en los datos de recuento recibidos del editor, ni por otros datos de medición que no están incluidos en el análisis.

Junio - 2026

OJDinteractiva