



INFORMACION Y CONTROL DE PUBLICACIONES, S.A.

Velázquez, 46, 1ª Drcha - Tel. 91 435 00 32 Fax 91 435 96 05 - 28001 - MADRID
Av. Diagonal 497, 5a planta - Tel 93 439 24 18 Fax 93 419 25 34 - 08029 - BARCELONA

Título: CONSALUD.ES - DENTALIA
URL Primaria: https://www.consalud.es/dentalia/
Editor: Mediforum, S.L.U.
Domicilio: Calle Ferrocarril nº 18 1ªPlanta
Ciudad: 28045 MADRID
Teléfono:
Fax:
E-mail:
Clasificación: Noticias e Información
Sub-Clasificación: Noticias de interés especial

1. Cifras totales y promedios (Nacional e Internacional)

MES - AÑO	NAVEGADORES UNICOS	VISITAS	PAGINAS
Junio - 2026	27.522	29.663	36.405
PROMEDIO DIARIO	981	1.001	1.214
PROMEDIO LUNES-VIERNES	899	920	1.118
PROMEDIO SABADO-DOMINGO	1.206	1.222	1.475
PAGINAS / VISITAS	1,21		
DURACION MEDIA VISITAS	0:00:47		
TIEMPO INTERACCIÓN MEDIO	0:00:12		

2. Secciones (Nacional e Internacional)

	PAGINAS	%
HOME	241	0.66 %
RESTO	36.164	99.34 %

3. Por día del mes (Nacional e Internacional)

Día	N. únicos	Visitas	Páginas	Día	N. únicos	Visitas	Páginas	Día	N. únicos	Visitas	Páginas
1	378	401	467	11	714	744	886	21	295	302	339
2	1.063	1.100	1.333	12	4.274	4.235	5.428	22	362	388	442
3	1.838	1.900	2.252	13	3.579	3.623	4.489	23	324	339	389
4	1.422	1.459	1.781	14	2.187	2.206	2.793	24	76	86	101
5	1.182	1.207	1.420	15	1.837	1.855	2.291	25	47	56	66
6	1.318	1.329	1.538	16	1.904	1.934	2.333	26	73	92	121
7	1.958	1.990	2.280	17	1.548	1.578	1.873	27	45	51	58
8	1.002	1.023	1.194	18	361	380	454	28	22	23	28
9	616	647	765	19	307	326	385	29	98	113	134
10	247	268	334	20	245	249	277	30	102	117	154

4. Gráficas (Nacional e Internacional)

4.1 Por día de la semana (promedio)

N. únicos / Visitas (x 100)

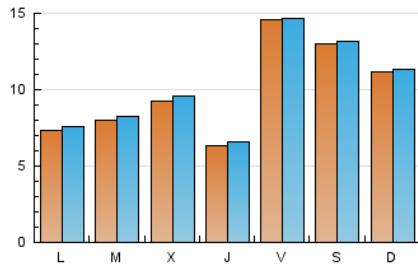

Páginas (x 100)

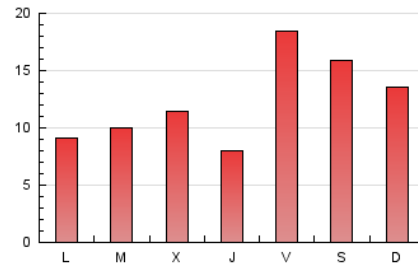

4.2 Por franja horaria (promedio)

Visitas_ (x 1000)



Páginas (x 1000)



4.3 Por meses

N. únicos / Visitas (x 1000)

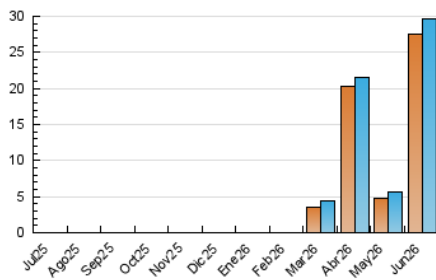

Páginas (x 1000)

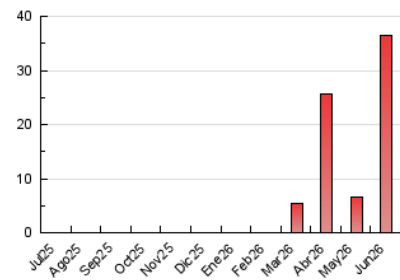



INFORMACION Y CONTROL DE PUBLICACIONES, S.A.

Velázquez, 46, 1ª Drcha - Tel. 91 435 00 32 Fax 91 435 96 05 - 28001 - MADRID
Av. Diagonal 497, 5a planta - Tel 93 439 24 18 Fax 93 419 25 34 - 08029 - BARCELONA

Anexo - Tráfico Nacional

Título: CONSALUD.ES - DENTALIA
URL Primaria: https://www.consalud.es/dentalia/
Editor: Mediforum, S.L.U.
Domicilio: Calle Ferrocarril nº 18 1ªPlanta
Ciudad: 28045 MADRID
Teléfono:
Fax:
E-mail:
Clasificación: Noticias e Información
Sub-Clasificación: Noticias de interés especial

1. Cifras totales y promedios (Nacional)

MES - AÑO	NAVEGADORES UNICOS	VISITAS	PAGINAS
Junio - 2026	23.040	24.955	30.758
PROMEDIO DIARIO	828	844	1.025
PROMEDIO LUNES-VIERNES	717	736	896
PROMEDIO SABADO-DOMINGO	1.134	1.142	1.381
PAGINAS / VISITAS	1,22		
DURACION MEDIA VISITAS	0:00:48		
TIEMPO INTERACCIÓN MEDIO	0:00:12		

2. Secciones (Nacional)

	PAGINAS	%
HOME	239	0.78 %
RESTO	30.519	99.22 %

3. Por día del mes (Nacional)

Día	N. únicos	Visitas	Páginas	Día	N. únicos	Visitas	Páginas	Día	N. únicos	Visitas	Páginas
1	312	333	389	11	663	692	830	21	289	295	330
2	897	931	1.137	12	3.471	3.415	4.426	22	353	378	431
3	1.430	1.489	1.778	13	3.279	3.277	4.099	23	318	333	383
4	1.035	1.067	1.309	14	1.999	2.013	2.544	24	71	81	96
5	982	1.003	1.170	15	1.137	1.155	1.413	25	41	48	59
6	1.290	1.299	1.505	16	1.495	1.519	1.840	26	69	88	116
7	1.920	1.949	2.232	17	1.416	1.445	1.714	27	42	48	54
8	731	748	864	18	350	368	443	28	18	18	23
9	283	301	350	19	299	318	374	29	94	109	129
10	233	254	315	20	233	235	263	30	91	106	142

4. Gráficas (Nacional)

4.1 Por día de la semana (promedio)

N. únicos / Visitas (x 100)

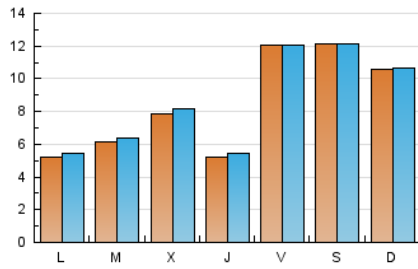

Páginas (x 100)

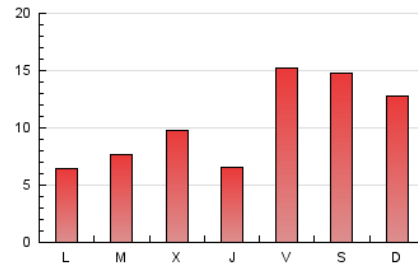

4.2 Por franja horaria (promedio)

Visitas_ (x 1000)

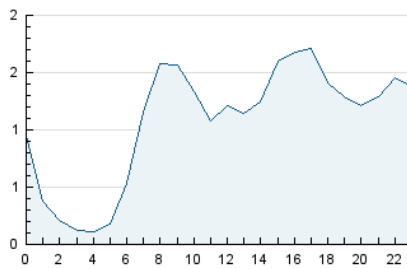

Páginas (x 1000)

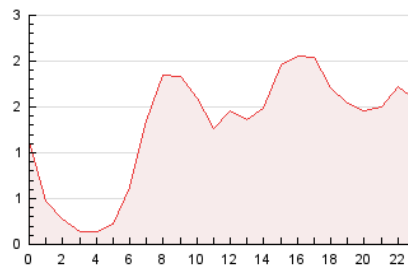

4.3 Por meses

N. únicos / Visitas (x 1000)

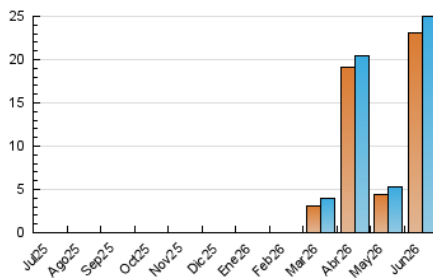

Páginas (x 1000)

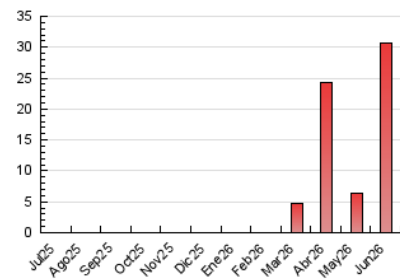

5. Observaciones

Este Medio Electrónico de Comunicación ha sido medido por la herramienta Google Analytics de Google (GA4).

6. Definiciones básicas (Para más información ver Normas Técnicas para el Control de los Medios Electrónicos de Comunicación)

Página Vista:

Conjunto de ficheros enviado a un usuario como resultado de una petición del mismo recibida por el servidor. Cuando la página está formada por varios marcos (frames), el conjunto de los mismos tendrá, a efectos de cómputo, la consideración de una página unitaria.

Visita:

Una secuencia ininterrumpida de páginas servidas a un usuario válido. Si dicho usuario no realiza peticiones de páginas en un periodo de tiempo (30 min) la siguiente petición constituirá el inicio de una nueva visita.

Navegador Único:

Total de combinaciones únicas de una dirección IP y un identificador adicional. Los medios pueden utilizar cookies o el Identificador de Alta de registro.

Duración Página Vista:

Tiempo acumulado en segundos de todas las páginas vistas (en visitas de dos o más páginas vistas), dividido por el número total de páginas vistas.

Duración Visita:

Tiempo en segundos de todas las visitas de dos o más páginas vistas, dividido por el número total de visitas de dos o más páginas vistas.

Tráfico nacional:

Audiencia/difusión correspondiente a España medida en base a los datos de las direcciones IP registradas por el sistema de medición.

7. Opinión

De OJDinteractiva, la división de INFORMACIÓN Y CONTROL DE PUBLICACIONES S.A.:

Hemos examinado la información facilitada por el editor del medio electrónico para el periodo que comprende la presente certificación.

Nuestro examen se ha realizado de acuerdo con las normas y procedimientos establecidos en las Normas Técnicas para el Control de los Medios Electrónicos de Comunicación.

En nuestra opinión, la presente certificación presenta razonablemente la difusión/audiencia registrada por este canal.

ADVERTENCIA:

El trabajo de OJDinteractiva, la división de INFORMACIÓN Y CONTROL DE PUBLICACIONES S.A (INTROL) se limita a la realización de pruebas para la revisión de los datos de recuento suministrados por el editor con la finalidad de expresar una opinión sobre la razonabilidad de dichos datos de acuerdo con las Normas Técnicas para el control de los MEC.

Por tanto, INTROL no acepta responsabilidad alguna por las inexactitudes o errores que puedan existir en los datos de recuento. Tampoco acepta ninguna responsabilidad por la falsedad en los datos de recuento recibidos del editor, ni por otros datos de medición que no están incluidos en el análisis.

Julio - 2026

OJDinteractiva