



INFORMACION Y CONTROL DE PUBLICACIONES, S.A.

Velázquez, 46, 1º Drcha - Tel. 91 435 00 32 Fax 91 435 96 05 - 28001 - MADRID
Av. Diagonal 497, 5a planta - Tel 93 439 24 18 Fax 93 419 25 34 - 08029 - BARCELONA

Título: CANALTE.CAT
URL Primaria: https://canalte.cat
Editor: Ebre Digital, S.L.
Domicilio: Portal Centre Ciutat, 29. Autovia Tortosa Aldea - Km 2,5
Ciudad: 43518 TORTOSA
Teléfono:
Fax:
E-mail:
Clasificación: Noticias e Información
Sub-Clasificación: Noticias globales y actualidad



1. Cifras totales y promedios (Nacional e Internacional)

MES - AÑO	NAVEGADORES UNICOS	VISITAS	PAGINAS
Abril - 2026	10.256	16.052	25.231
PROMEDIO DIARIO	464	534	841
PROMEDIO LUNES-VIERNES	532	617	980
PROMEDIO SABADO-DOMINGO	279	307	460
PAGINAS / VISITAS	1,57		
DURACION MEDIA VISITAS	0:02:19		
TIEMPO INTERACCIÓN MEDIO	0:00:51		

2. Secciones (Nacional e Internacional)

	PAGINAS	%
HOME	2.002	7.93 %
RESTO	23.229	92.07 %

3. Por día del mes (Nacional e Internacional)

Día	N. únicos	Visitas	Páginas	Día	N. únicos	Visitas	Páginas	Día	N. únicos	Visitas	Páginas
1	794	885	1.342	11	120	136	226	21	635	750	1.318
2	531	589	838	12	183	201	325	22	629	754	1.290
3	275	292	407	13	336	420	778	23	513	600	900
4	141	151	255	14	439	515	864	24	592	681	1.021
5	141	152	209	15	648	764	1.104	25	370	418	628
6	123	131	199	16	631	743	1.153	26	357	391	603
7	451	522	777	17	731	838	1.255	27	581	684	1.051
8	396	449	686	18	572	627	859	28	888	1.000	1.383
9	354	434	755	19	350	376	573	29	646	750	1.146
10	258	318	610	20	686	814	1.615	30	557	642	1.061

4. Gráficas (Nacional e Internacional)

4.1 Por día de la semana (promedio)

N. únicos / Visitas (x 100)

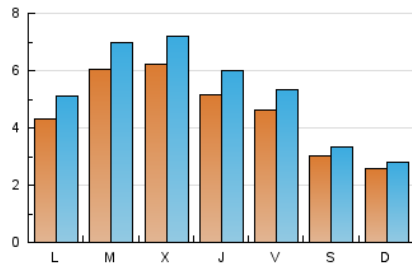

Páginas (x 100)

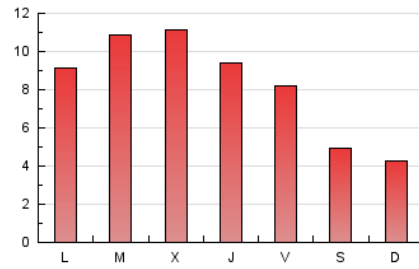

4.2 Por franja horaria (promedio)

Visitas_ (x 1000)

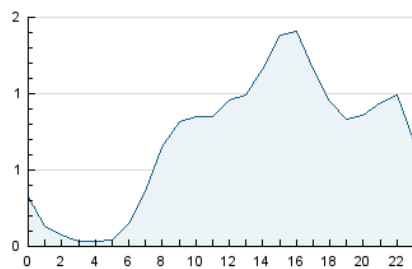

Páginas (x 1000)

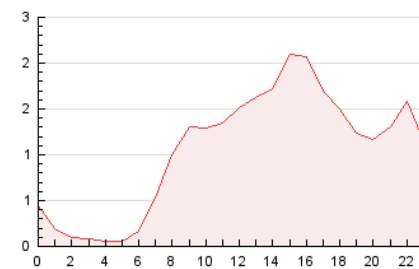

4.3 Por meses

N. únicos / Visitas (x 1000)

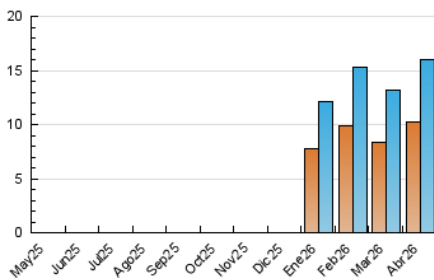

Páginas (x 1000)

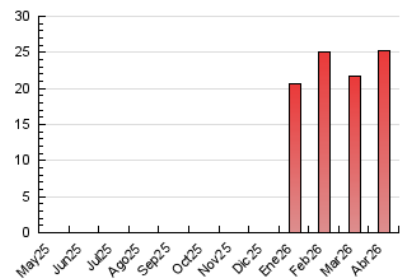



INFORMACION Y CONTROL DE PUBLICACIONES, S.A.

Velázquez, 46, 1ª Drcha - Tel. 91 435 00 32 Fax 91 435 96 05 - 28001 - MADRID
Av. Diagonal 497, 5a planta - Tel 93 439 24 18 Fax 93 419 25 34 - 08029 - BARCELONA

Anexo - Tráfico Nacional

Título: CANALTE.CAT
URL Primaria: https://canalte.cat
Editor: Ebre Digital, S.L.
Domicilio: Portal Centre Ciutat, 29. Autovia Tortosa Aldea - Km 2,5
Ciudad: 43518 TORTOSA
Teléfono:
Fax:
E-mail:
Clasificación: Noticias e Información
Sub-Clasificación: Noticias globales y actualidad



1. Cifras totales y promedios (Nacional)

MES - AÑO	NAVEGADORES UNICOS	VISITAS	PAGINAS
Abril - 2026	9.832	15.529	24.667
PROMEDIO DIARIO	449	519	822
PROMEDIO LUNES-VIERNES	514	599	959
PROMEDIO SABADO-DOMINGO	272	299	447
PAGINAS / VISITAS	1,58		
DURACION MEDIA VISITAS	0:02:23		
TIEMPO INTERACCIÓN MEDIO	0:00:52		

2. Secciones (Nacional)

	PAGINAS	%
HOME	1.967	7.97 %
RESTO	22.700	92.03 %

3. Por día del mes (Nacional)

Día	N. únicos	Visitas	Páginas	Día	N. únicos	Visitas	Páginas	Día	N. únicos	Visitas	Páginas
1	764	855	1.312	11	117	133	218	21	609	723	1.287
2	512	570	818	12	177	195	319	22	609	734	1.258
3	266	283	398	13	316	399	754	23	508	595	895
4	137	146	247	14	423	499	843	24	562	652	989
5	138	149	204	15	609	726	1.063	25	363	411	621
6	118	126	194	16	614	725	1.134	26	345	378	584
7	430	500	755	17	706	814	1.217	27	567	669	1.036
8	391	443	681	18	559	613	840	28	874	983	1.366
9	336	415	732	19	339	365	546	29	634	738	1.124
10	251	311	600	20	669	798	1.596	30	534	618	1.036

4. Gráficas (Nacional)

4.1 Por día de la semana (promedio)

N. únicos / Visitas (x 100)

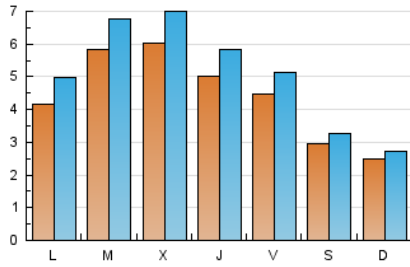

Páginas (x 100)

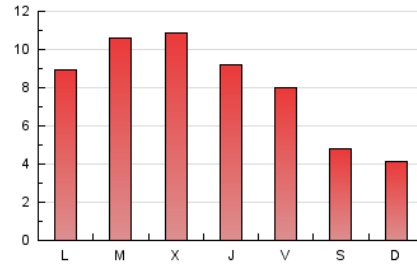

4.2 Por franja horaria (promedio)

Visitas_ (x 1000)

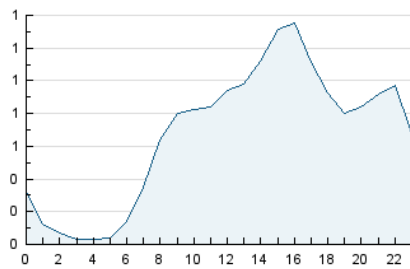

Páginas (x 1000)

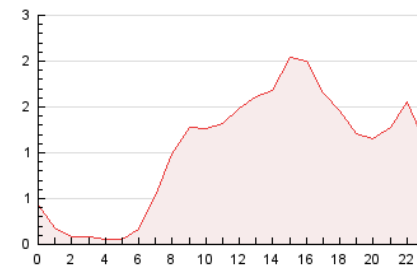

4.3 Por meses

N. únicos / Visitas (x 1000)

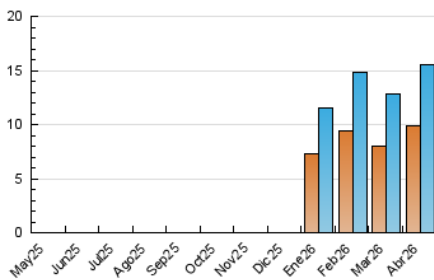

Páginas (x 1000)

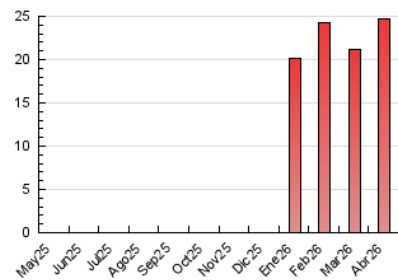

5. Observaciones

Este Medio Electrónico de Comunicación ha sido medido por la herramienta Google Analytics de Google (GA4).

6. Definiciones básicas (Para más información ver Normas Técnicas para el Control de los Medios Electrónicos de Comunicación)

Página Vista:

Conjunto de ficheros enviado a un usuario como resultado de una petición del mismo recibida por el servidor. Cuando la página está formada por varios marcos (frames), el conjunto de los mismos tendrá, a efectos de cómputo, la consideración de una página unitaria.

Visita:

Una secuencia ininterrumpida de páginas servidas a un usuario válido. Si dicho usuario no realiza peticiones de páginas en un periodo de tiempo (30 min) la siguiente petición constituirá el inicio de una nueva visita.

Navegador Único:

Total de combinaciones únicas de una dirección IP y un identificador adicional. Los medios pueden utilizar cookies o el Identificador de Alta de registro.

Duración Página Vista:

Tiempo acumulado en segundos de todas las páginas vistas (en visitas de dos o más páginas vistas), dividido por el número total de páginas vistas.

Duración Visita:

Tiempo en segundos de todas las visitas de dos o más páginas vistas, dividido por el número total de visitas de dos o más páginas vistas.

Tráfico nacional:

Audiencia/difusión correspondiente a España medida en base a los datos de las direcciones IP registradas por el sistema de medición.

7. Opinión

De OJDinteractiva, la división de INFORMACIÓN Y CONTROL DE PUBLICACIONES S.A.:

Hemos examinado la información facilitada por el editor del medio electrónico para el periodo que comprende la presente certificación.

Nuestro examen se ha realizado de acuerdo con las normas y procedimientos establecidos en las Normas Técnicas para el Control de los Medios Electrónicos de Comunicación.

En nuestra opinión, la presente acta presenta razonablemente la difusión/audiencia registrada por este medio electrónico.

ADVERTENCIA:

El trabajo de OJDinteractiva, la división de INFORMACIÓN Y CONTROL DE PUBLICACIONES S.A (INTROL) se limita a la realización de pruebas para la revisión de los datos de recuento suministrados por el editor con la finalidad de expresar una opinión sobre la razonabilidad de dichos datos de acuerdo con las Normas Técnicas para el control de los MEC.

Por tanto, INTROL no acepta responsabilidad alguna por las inexactitudes o errores que puedan existir en los datos de recuento. Tampoco acepta ninguna responsabilidad por la falsedad en los datos de recuento recibidos del editor, ni por otros datos de medición que no están incluidos en el análisis.

Mayo - 2026

OJDinteractiva